

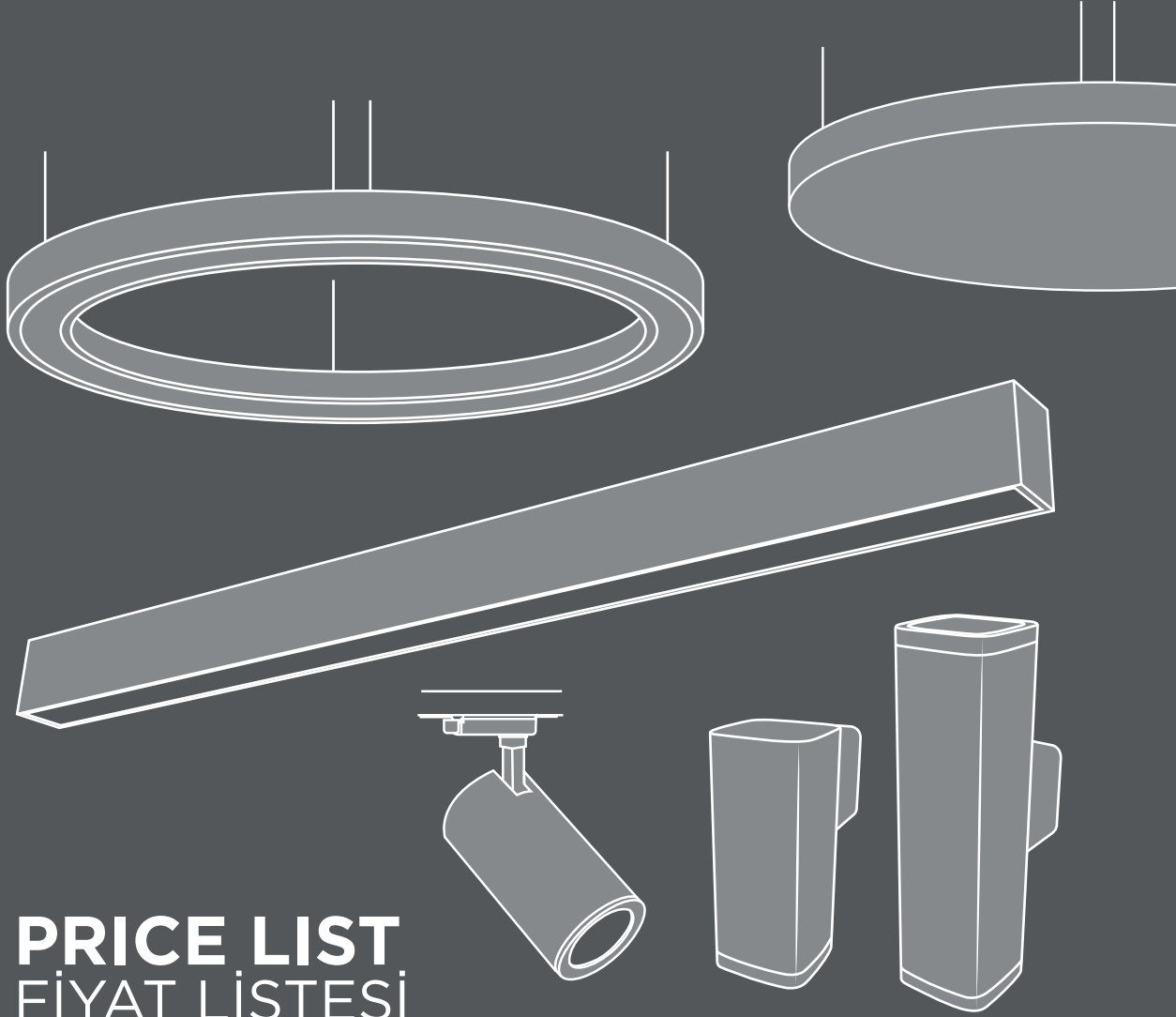

recta

art and light



PRICE LIST
FİYAT LİSTESİ

2024/1



 **recta**
art and light

 **Pelsan**



Recta is the architectural lighting brand of Pelsan Lighting.

Pelsan gathers its 42 years of experience in the lighting industry under one roof with Recta in architectural lighting.

Special products for architectural lighting where elegance and aesthetics are at the forefront, architectural office luminaires, decorative luminaires, pendant luminaires, spot and track spots, indoor and outdoor wall lamps, garden luminaires, DMX, wallwasher and LED bar lighting, Recta provide solutions in one place.

Recta, Pelsan Aydınlatma'nın mimari aydınlatma markasıdır.

Pelsan 42 yıllık aydınlatma sektöründeki tecrübesini, mimari aydınlatmada Recta ile tek bir çatı altında topluyor.

Şıklığın ve estetiğin ön planda olduğu mimari aydınlatmalar için özel ürünler, mimari ofis armatürleri, dekoratif armatürler, sarkıt armatürler, spot ve ray spotlar, iç mekan ve dış mekan aplikler, bahçe armatürleri, DMX, wallwasher ve LED bar gibi aydınlatma çözümlerini Recta, sizler için tek bir adreste sunuyor.





OFFICE LUMINAIRES

OFİS ARMATÜRLERİ

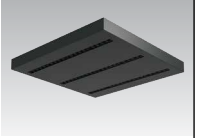

NORA S 09

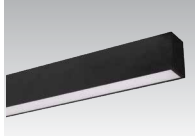

LINNA 11

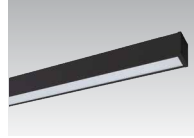

TRENTA G2 12

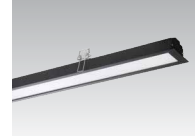

ETERNA 12

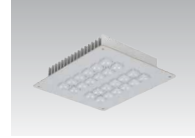

ROGEN 13

ARCHITECTURE - DECORATIVE LUMINAIRES

MİMARİ - DEKORATİF ARMATÜR

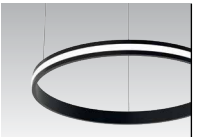

LINIA 14

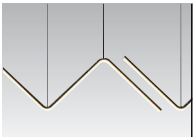

ONDA 17

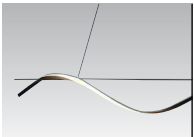

MENTO 17



DECORA 17

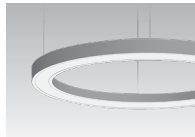

CIRCA 18



POLARIS 18

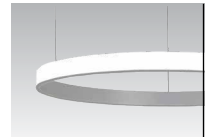

MODELLA 19



DELLA 19

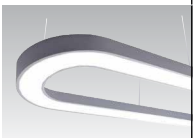

NORBA 19

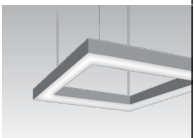

QUAD 20



DETRA 20



TRIA 20

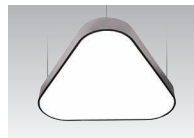

PLENA 21

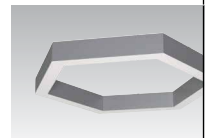

ESSA 21

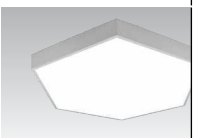

HEXA 21



SMOOTH 22



TWIST 22

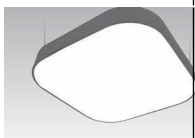

PIENO 22

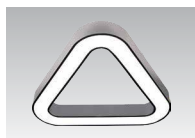

RADIA 22

PENDANT LUMINAIRES SARKIT ARMATÜRLER

						
VELVE 24	BIEN 24	COSMIC 24	LORIN 25	RIMA 25	ROME 25	VIERNO 25
						
ARTELIA 26	ALIN 26	NILA 26	ARTIC 26	NIA 27	VILA 27	PANTONE 27
						
TRENOS 27						

DOWNLIGHT, SPOT and TRACK SPOT LUMINAIRES DOWNLIGHT, SPOT ve RAY SPOT ARMATÜRLER

						
CAMIO 29	VIONE 29	TILLA 30	LISSO 31	BELLA 32	STELLA 32	LORA G2 36
						
BOE 37	SPICA G3 38	VIRA S2 38	NIRA G2 39	VEGA 40	TERRA 42	BELLA 44
						
STELLA 44	TALIA 46	BERI 49	VERA 50	PENA 50	THETA 52	ZETA G2 52
						
OMEGA G2 52	LAMEC 53	VIAR 53	CANVIO 54	NOBI 54		

INDOOR APPLIQUES İÇ MEKAN APLİKLER

						
DIAZ 56	LANDI 56	RODIN 56	LORCA UP/DOWN 56	DA VINCI G2 57	NERVA 58	ERVA 58
						
RAVA 58	AVA 58	MEVA 58	TIVA 58	MAYA 59	LORETA 59	PIA 59

OUTDOOR APPLIQUES DIŞ MEKAN APLİKLER

						
FERRA 60	TILVA 60	MOVA 60	ALBERI UP/DOWN 61	BELISE UP/DOWN 61	AYERS UP/DOWN 61	ALBERI 62
						
BELISE 62	AYERS 62	CARLA 63	VASCO 63	SANTOS 63	DURA 63	

GARDEN LUMINAIRES BAHÇE ARMATÜRLERİ

						
ALBERI 65	BELISE 65	AYERS 65	PILA 66	TERNA 66	RECESSED FLOOR YER GÖMME 67	OSCALED 68
						
ESCALED 68	GRASSLED 68	SANTA 68				

DMX - DMX WALLWASHER - LED BAR

			
LINEAR DMX 70	DMX WALLWASHER 71	INDOOR İÇ MEKAN LED BAR 72	OUTDOOR DIŞ MEKAN LED BAR 73

 **recta**

art and light



OFFICE LUMINAIRE

OFİS ARMATÜRLERİ

ARCHITECTURAL - DECORATIVE LUMINAIRES

MİMARİ - DEKORATİF ARMATÜRLER

Maximum Visual Comfort

* UGR<19, UGR<9

* Anti Glare Design

Kamaşma Önleyici Tasarım

* Versatile Usage Area

Geniş Kullanım Alanı

Surface Mounted
Sıva Üstü

Pendant Mounted
Sarkıt

Linear
Lineer

Recessed Mounted
Sıva Altı

NORA S

RECESSED MOUNTED / SIVA ALTI

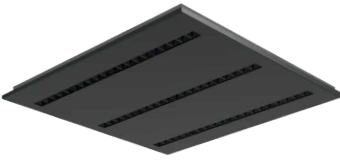

Code Kod	Power Güç (W)	Color Temp. Renk Sıcaklığı (K)	Luminous Flux Işık Akısı (lm)	Efficacy Etkinlik Faktörü (lm/W)	Dimensions Boyutlar (axbxc)	Cut Size Kesim Ölçüsü (mm)	Package Weight Koli Ağırlığı (kg)	Pcs/Pack Koli Adedi	Price Fiyat
209607	20	4000	2000	100	295x295x41	275x275	1,37	1	54,75\$
209608	30	4000	3000	100	595x295x41	575x275	2,5	1	83,80\$
209648	40	4000	4000	100	595x595x41	575x575	4,2	1	88,80\$
209609	60	4000	6000	100	595x595x41	575x575	4,2	1	108,60\$
209610	80	4000	8000	100	1195x295x41	1175x275	5,2	1	148,95\$

Metal PC Reflector PC Reflektör 3000/4000/6500K IP20 50.000h 2 years / yıl Surface / Recessed / Pendant Mounted Options Sıva Altı / Sıva Üstü / Sarkıt Opsiyonu
 RAL 9005 RAL 9006 24° DALI 1-10V Emergency Unit (1-3 hour/saat)

NORA S

SURFACE MOUNTED / SIVA ÜSTÜ

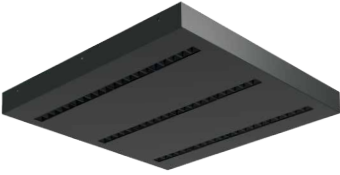

Code Kod	Power Güç (W)	Color Temp. Renk Sıcaklığı (K)	Luminous Flux Işık Akısı (lm)	Efficacy Etkinlik Faktörü (lm/W)	Dimensions Boyutlar (axbxc)	Package Weight Koli Ağırlığı (kg)	Pcs/Pack Koli Adedi	Price Fiyat
209612	20	4000	2100	105	295x295x35	1,68	1	56,25\$
209613	30	4000	3150	105	595x295x35	3	1	87,30\$
209649	40	4000	4200	105	595x595x35	5,09	1	92,30\$
209614	60	4000	6300	105	595x595x35	5,09	1	112,10\$
209615	80	4000	8400	105	1195x295x35		1	152,45\$

Metal PC Reflector PC Reflektör 3000/4000/6500K IP20 50.000h 2 years / yıl Surface / Recessed / Pendant Mounted Options Sıva Altı / Sıva Üstü / Sarkıt Opsiyonu
 RAL 9005 RAL 9006 24° DALI 1-10V Emergency Unit (1-3 hour/saat)

NORA S LINEAR

SURFACE MOUNTED / SIVA ÜSTÜ

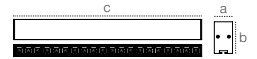

Code Kod	Power Güç (W)	Color Temp. Renk Sıcaklığı (K)	Luminous Flux Işık Akısı (lm)	Efficacy Etkinlik Faktörü (lm/W)	Dimensions Boyutlar (axbxc)	Package Weight Koli Ağırlığı (kg)	Pcs/Pack Koli Adedi	Price Fiyat
209630	6	4000	600	100	33x58x139	0,305	1	34,90\$
209631	12	4000	1200	100	33x58x271		1	44,40\$
209632	24	4000	2400	100	33x58x536		1	57,40\$
209633	36	4000	3600	100	33x58x801		1	78,90\$
209634	48	4000	4800	100	33x58x1066		1	113,30\$

Aluminium Alüminyum PC Reflector PC Reflektör 3000/4000/6500K IP20 50.000h 2 years / yıl Surface / Recessed / Pendant Mounted Options Sıva Altı / Sıva Üstü / Sarkıt Opsiyonu
 RAL 9005 RAL 9006 24° DALI 1-10V Emergency Unit (1-3 hour/saat)

NORA S LINEAR

RECESSED MOUNTED / SIVA ALTI



Code Kod	Power Güç (W)	Color Temp. Renk Sıcaklığı (K)	Luminous Flux Işık Akısı (lm)	Efficacy Etkinlik Faktörü (lm/W)	Dimensions Boyutlar (axbxc)	Cut Size Kesim Ölçüsü (mm)	Package Weight Koli Ağırlığı (kg)	Pcs/Pack Koli Adedi	Price Fiyat
209621	6	4000	600	100	50x80x153	43x138	-	1	31,40\$
209622	12	4000	1200	100	50x80x285	43x270	-	1	40,90\$
209623	24	4000	2400	100	50x80x550	43x535	-	1	53,90\$
209624	36	4000	3600	100	50x80x815	43x800	-	1	75,40\$
209625	48	4000	4800	100	50x80x1080	43x1065	-	1	109,80\$

Aluminium Alüminyum PC Reflector PC Reflektör 3000/4000/6500K IP20 50.000h 2 years / yıl Surface / Recessed / Pendant Mounted Options Sıva Altı / Sıva Üstü / Sarkıt Opsiyonu
 RAL 9005 RAL 9006 24° DALI 1-10V Emergency Unit (1-3 hour/saat)



NORA S PENDANT / SARKIT

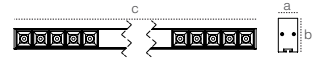

Code Kod	Power Güç (W)	Color Temp. Renk Sıcaklığı (K)	Luminous Flux Işık Akısı (lm)	Efficacy Etkinlik Faktörü (lm/W)	Dimensions Boyutlar (axbxc)	Package Weight Koli Ağırlığı (kg)	Pcs/Pack Koli Adedi	Price Fiyat
209635	39	4000	4100	105	33x58x1186	-	1	113,00\$
209636	47	4000	4935	105	33x58x1466	-	1	131,90\$
209637	58	4000	6090	105	33x58x1956	-	1	156,90\$
209638	72	4000	7560	105	33x58x2446	-	1	188,50\$

- Aluminium Alüminyum
- PC Reflector PC Reflektör
- 3000/4000/6500K
- IP20
- 50.000h
- 2 years / yıl
- RAL 9005
- RAL 9006
- 24°
- DALI
- 1-10V
- Emergency Unit (1-3 hour/saat)

NORA S SURFACE MOUNTED / SIVA ÜSTÜ

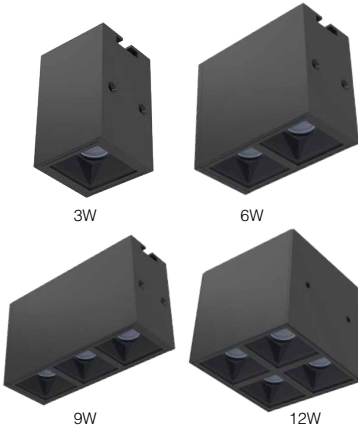
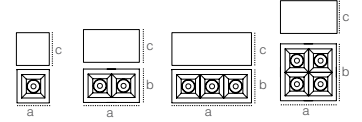

Code Kod	Power Güç (W)	Color Temp. Renk Sıcaklığı (K)	Luminous Flux Işık Akısı (lm)	Efficacy Etkinlik Faktörü (lm/W)	Dimensions Boyutlar (axbxc)	Package Weight Koli Ağırlığı (kg)	Pcs/Pack Koli Adedi	Price Fiyat
209626	3	4000	270	90	43x57x43	-	1	22,30\$
209627	6	4000	540	90	43x57x73	-	1	28,60\$
209628	9	4000	810	90	43x57x103	-	1	34,90\$
209629	12	4000	1080	90	73x57x73	-	1	42,80\$

- Aluminium Alüminyum
- PC Reflector PC Reflektör
- 3000/4000/6500K
- IP20
- 50.000h
- 2 years / yıl
- RAL 9005
- RAL 9006
- 24°
- DALI
- 1-10V
- Emergency Unit (1-3 hour/saat)

NORA S RECESSED MOUNTED / SIVA ALTI

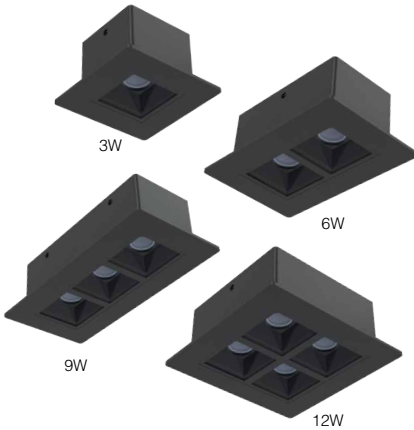
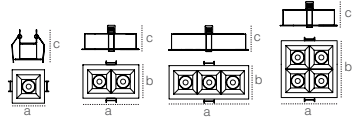

Code Kod	Power Güç (W)	Color Temp. Renk Sıcaklığı (K)	Luminous Flux Işık Akısı (lm)	Efficacy Etkinlik Faktörü (lm/W)	Dimensions Boyutlar (axbxc)	Cut Size Kesim Ölçüsü (mm)	Package Weight Koli Ağırlığı (kg)	Pcs/Pack Koli Adedi	Price Fiyat
209617	3	4000	270	90	54x80x54	43x43	0,15	1	18,80\$
209618	6	4000	540	90	54x80x84	43x73	0,19	1	25,10\$
209619	9	4000	810	90	54x80x114	43x103	0,24	1	31,40\$
209620	12	4000	1080	90	84x80x84	76x76	0,32	1	39,25\$

- Aluminium Alüminyum
- PC Reflector PC Reflektör
- 3000/4000/6500K
- IP20
- 50.000h
- 2 years / yıl
- RAL 9005
- RAL 9006
- 24°
- DALI
- 1-10V
- Emergency Unit (1-3 hour/saat)

Uninterrupted Linear Lighting Kesintisiz Lineer Aydınlatma

LINNA

SURFACE MOUNTED / SIVA ÜSTÜ

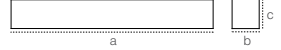

Code Kod	Power Güç (W)	Color Temp. Renk Sıcaklığı (K)	Luminous Flux Işık Akısı (lm)	Efficacy Etkinlik Faktörü (lm/W)	Dimensions Boyutlar (axbxc)	Package Weight Koli Ağırlığı (kg)	Pcs/Pack Koli Adedi	Price Fiyat
209137	20	4000	2000	100	500x50x70	-	1	30,60\$
209139	36	4000	3600	100	1000x50x70	-	1	61,20\$
209140	56	4000	5600	100	1500x50x70	-	1	91,80\$

- Aluminium Alüminyum
- Opal Diffuser Opal Difüzör
- 3000/4000/6500K
- IP40
- 50.000h
- 2 years / yıl
- RAL 9005
- RAL 9006
- RAL 9016
- 160°
- DALI
- 1-10V
- Emergency Unit (1-3 hour/saat)

T CONNECTION

SURFACE MOUNTED / SIVA ÜSTÜ

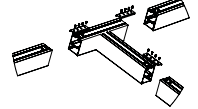

Code Kod	Power Güç (W)	Color Temp. Renk Sıcaklığı (K)	Luminous Flux Işık Akısı (lm)	Efficacy Etkinlik Faktörü (lm/W)	Dimensions Boyutlar (axbxc)	Package Weight Koli Ağırlığı (kg)	Pcs/Pack Koli Adedi	Price Fiyat
209736	20	4000	2000	100	250x70x300	0,59	1	38,60\$

- Aluminium Alüminyum
- Opal Diffuser Opal Difüzör
- 3000/4000/6500K
- IP40
- 50.000h
- 2 years / yıl
- RAL 9005
- RAL 9006
- RAL 9016
- 160°
- DALI
- 1-10V
- Emergency Unit (1-3 hour/saat)

Linear connection apparatus set included in the price, Lineer birleştirme aparat takım fiyata dahildir.

L CONNECTION

SURFACE MOUNTED / SIVA ÜSTÜ

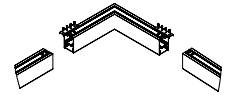

Code Kod	Power Güç (W)	Color Temp. Renk Sıcaklığı (K)	Luminous Flux Işık Akısı (lm)	Efficacy Etkinlik Faktörü (lm/W)	Dimensions Boyutlar (axbxc)	Package Weight Koli Ağırlığı (kg)	Pcs/Pack Koli Adedi	Price Fiyat
209739	20	4000	2000	100	270x70x290	0,59	1	35,60\$

- Aluminium Alüminyum
- Opal Diffuser Opal Difüzör
- 3000/4000/6500K
- IP40
- 50.000h
- 2 years / yıl
- RAL 9005
- RAL 9006
- RAL 9016
- 160°
- DALI
- 1-10V
- Emergency Unit (1-3 hour/saat)

Linear connection apparatus set included in the price, Lineer birleştirme aparat takım fiyata dahildir.

X CONNECTION

SURFACE MOUNTED / SIVA ÜSTÜ

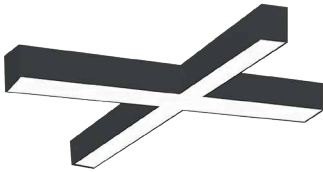
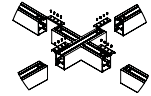

Code Kod	Power Güç (W)	Color Temp. Renk Sıcaklığı (K)	Luminous Flux Işık Akısı (lm)	Efficacy Etkinlik Faktörü (lm/W)	Dimensions Boyutlar (axbxc)	Package Weight Koli Ağırlığı (kg)	Pcs/Pack Koli Adedi	Price Fiyat
209742	20	4000	2000	100	250x70x300	0,77	1	45,55\$

- Aluminium Alüminyum
- Opal Diffuser Opal Difüzör
- 3000/4000/6500K
- IP40
- 50.000h
- 2 years / yıl
- RAL 9005
- RAL 9006
- RAL 9016
- 160°
- DALI
- 1-10V
- Emergency Unit (1-3 hour/saat)

Linear connection apparatus set included in the price, Lineer birleştirme aparat takım fiyata dahildir.

Code Kod	Product Name Ürün Adı	Pcs/Pack Koli Adedi	Price Fiyat
304906	Hanger Set / Aski Takımı 1m (2adet/pcs)	1	4,60\$
304915	Hanger Set / Aski Takımı 1,5m (2adet/pcs)	1	5,60\$

Code Kod	Product Name Ürün Adı	Pcs/Pack Koli Adedi	Price Fiyat
317986	Hanger Rozans Set / Aski Rozans Takımı 1,5cm (2adet/pcs)	1	5,60\$
209870	Linear Connection Apparatus set / Lineer Birleştirme Aparat Takımı		2,35\$



ETERNA DIRECT & ENDIRECT

SURFACE MOUNTED / SIVA ÜSTÜ

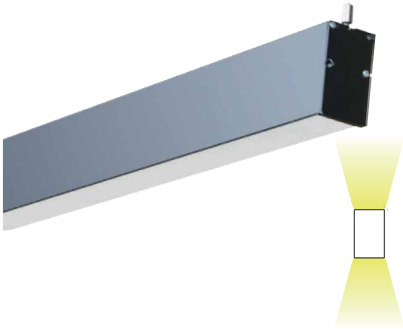

Code Kod	Power Güç (W)	Color Temp. Renk Sıcaklığı (K)	Luminous Flux Işık Akısı (lm)	Efficacy Etkinlik Faktörü (lm/W)	Dimensions Boyutlar (a x b x c)	Package Weight Koli Ağırlığı (kg)	Pcs/Pack Koli Adedi	Price Fiyat
206015	26-16	4000	2600-1440	100-90	900x47x85	-	1	124,00\$
206016	34-18	4000	3400-1620	100-90	1200x45x85	-	1	137,20\$
206017	44-24	4000	4400-2160	100-90	1470x47x85	-	1	163,00\$
206018	60-40	4000	6000-3600	100-90	2000x47x85	-	1	229,10\$

- Aluminium Alüminyum
- Opal Diffuser Opal Difüzör
- 3000/4000/6500K
- IP40
- 50.000h
- 2 years / yıl
- 160°
- DALI
- Emergency Unit (1-3 hour/saat)

TRENTA G2

SURFACE MOUNTED / SIVA ÜSTÜ



Code Kod	Power Güç (W)	Color Temp. Renk Sıcaklığı (K)	Luminous Flux Işık Akısı (lm)	Efficacy Etkinlik Faktörü (lm/W)	Dimensions Boyutlar (a x b x c)	Package Weight Koli Ağırlığı (kg)	Pcs/Pack Koli Adedi	Price Fiyat
113031	36	4000	3060	85	1020x33x60	12	12	40,30\$
113029	36	6500	3060	85	1020x33x60	12	12	40,30\$

- Aluminium Alüminyum
- Opal Diffuser Opal Difüzör
- 3000/4000/6500K
- IP40
- 36.000h
- 2 years / yıl
- 120°
- Emergency Unit (1-3 hour/saat)

ETERNA

RECESSED MOUNTED / SIVA ALTI

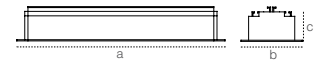

Code Kod	Power Güç (W)	Color Temp. Renk Sıcaklığı (K)	Luminous Flux Işık Akısı (lm)	Efficacy Etkinlik Faktörü (lm/W)	Dimensions Boyutlar (a x b x c)	Cut Size Kesim Ölçüsü (mm)	Package Weight Koli Ağırlığı (kg)	Pcs/Pack Koli Adedi	Price Fiyat
108898	14	4000	1260	90	625x77x85	620x62	1,15	1	44,40\$
108899	20	4000	1800	90	895x77x85	900x62	1,47	1	58,70\$
108900	28	4000	2520	90	1225x77x85	1220x62	1,77	1	71,40\$
108901	42	4000	3780	90	1505x77x85	1500x62	2,15	1	95,50\$

- Aluminium Alüminyum
- Opal Diffuser Opal Difüzör
- 3000/4000/6500K
- IP40
- 50.000h
- 2 years / yıl
- 160°
- DALI
- 1-10V
- Emergency Unit (1-3 hour/saat)

Code Kod	Product Name Ürün Adı	Pcs/Pack Koli Adedi	Price Fiyat
304906	Hanger Set / Askı Takımı 1m (2adet/pcs)	1	4,60\$
304915	Hanger Set / Askı Takımı 1,5m (2adet/pcs)	1	5,60\$

Code Kod	Product Name Ürün Adı	Pcs/Pack Koli Adedi	Price Fiyat
317986	Hanger Rozans Set / Askı Rozans Takımı 1,5cm (2adet/pcs)	1	5,60\$
205224	Linear Connection Apparatus Set / Lineer Birleştirme Aparat Takımı		2,35\$



ROGEN

RECESSED MOUNTED / SIVA ALTI

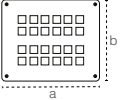

Code Kod	Power Güç (W)	Type Tip	Color Temp. Renk Sıcaklığı (K)	Luminous Flux Işık Akısı (lm)	Efficacy Etkinlik Faktörü (lm/W)	Dimensions Boyutlar (axbxc)	Package Weight Koli Ağırlığı (kg)	Pcs/Pack Koli Adedi	Price Fiyat
208665	12	Gold/Altın	4000	1704	142	112x212	1,24	1	46,10\$
208666	24	Gold/Altın	4000	3408	142	178x212	1,6	1	81,55\$
208667	36	Gold/Altın	4000	5112	142	244x212	2	1	110,90\$
208668	48	Gold/Altın	4000	6818	142	330x212	2,4	1	147,90\$
208965	12	Diamond/Pırlanta	4000	1704	142	112x212	1,24	1	46,10\$
208976	24	Diamond/Pırlanta	4000	3408	142	178x212	1,6	1	81,55\$
208987	36	Diamond/Pırlanta	4000	5112	142	244x212	2	1	110,90\$
208998	48	Diamond/Pırlanta	4000	6816	142	330x212	2,4	1	147,90\$

- Aluminium / Alüminyum
- PMMA
- 4000/6500K
- IP40
- 50.000h
- 2 years / yıl
- 10°/30°/45°
- DALI
- 1-10V





LINIA-C

PENDANT / SARKIT

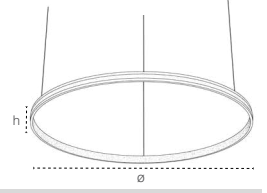

Code Kod	Power Güç (W)	Color Temp. Renk Sıcaklığı (K)	Luminous Flux Işık Akısı (lm)	Efficacy Etkinlik Faktörü (lm/W)	Dimensions Boyutlar (øxh)	Package Weight Koli Ağırlığı (kg)	Pcs/Pack Koli Adedi	Price Fiyat
208228	13	4000	1040	80	300x35	2,21	1	90,40\$
208229	21	4000	1680	80	500x35	2,45	1	105,30\$
208230	29	4000	2320	80	700x35	2,64	1	119,90\$
208420	37	4000	2960	80	900x35	2,86	1	135,10\$
208231	13	6500	1040	80	300x35	2,21	1	90,40\$
208232	21	6500	1680	80	500x35	2,45	1	105,30\$
208233	29	6500	2320	80	700x35	2,64	1	119,90\$
208421	37	6500	2960	80	900x35	2,86	1	135,10\$

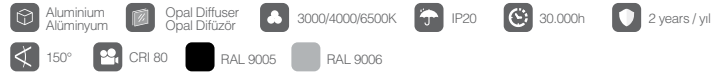

Suspension set is included to the price.
Aski aparatı fiyata dahildir.



LINIA-R

PENDANT / SARKIT

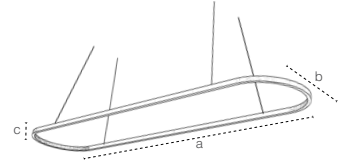

Code Kod	Power Güç (W)	Color Temp. Renk Sıcaklığı (K)	Luminous Flux Işık Akısı (lm)	Efficacy Etkinlik Faktörü (lm/W)	Dimensions Boyutlar (axbxc)	Package Weight Koli Ağırlığı (kg)	Pcs/Pack Koli Adedi	Price Fiyat
208302	37	4000	2960	80	900x300x17	2,28	1	176,90\$
208303	39	4000	3120	80	1100x300x17	2,43	1	193,10\$
208304	45	4000	3600	80	1400x300x17	2,98	1	208,70\$
208305	52	4000	4160	80	1700x300x17	3,35	1	225,10\$
208308	37	6500	2960	80	900x300x17	2,28	1	176,90\$
208307	39	6500	3120	80	1100x300x17	2,43	1	193,10\$
208309	45	6500	3600	80	1400x300x17	2,98	1	208,70\$
208310	52	6500	4160	80	1700x300x17	3,35	1	225,10\$



Suspension set is included to the price.
Aski aparatı fiyata dahildir.



LINIA-S

PENDANT / SARKIT

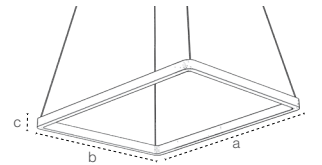

Code Kod	Power Güç (W)	Color Temp. Renk Sıcaklığı (K)	Luminous Flux Işık Akısı (lm)	Efficacy Etkinlik Faktörü (lm/W)	Dimensions Boyutlar (axbxc)	Package Weight Koli Ağırlığı (kg)	Pcs/Pack Koli Adedi	Price Fiyat
208250	26	4000	2080	80	700x300x17	1,98	1	138,00\$
208251	32	4000	2560	80	900x300x17	2,27	1	144,10\$
208252	37	4000	2960	80	1100x300x17	2,45	1	150,10\$
208254	26	6500	2080	80	700x300x17	1,98	1	138,00\$
208255	32	6500	2560	80	900x300x17	2,27	1	144,10\$
208256	37	6500	2960	80	1100x300x17	2,45	1	150,10\$



Suspension set is included to the price.
Aski aparatı fiyata dahildir.



LINIA-C TRIPLE

PENDANT / SARKIT

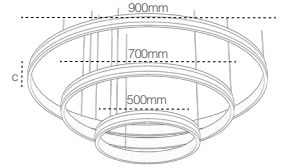

Code Kod	Power Güç (W)	Color Temp. Renk Sıcaklığı (K)	Luminous Flux Işık Akısı (lm)	Efficacy Etkinlik Faktörü (lm/W)	Dimensions Boyutlar (ç)	Package Weight Koli Ağırlığı (kg)	Pcs/Pack Koli Adedi	Price Fiyat
208426	86	4000	6880	80	35	4,32	1	319,90\$
208427	86	6500	6880	80	35	4,32	1	319,90\$

Aluminium Alüminyum	Opal Diffuser Opal Difüzör	3000/4000/6500K	IP20	30.000h	2 years / yıl
150°	CRI 80	RAL 9005	RAL 9006		

Suspension set is included to the price.
Askı aparatı fiyata dahildir.



LINIA-R TRIPLE

PENDANT / SARKIT

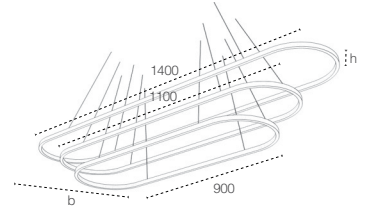

Code Kod	Power Güç (W)	Color Temp. Renk Sıcaklığı (K)	Luminous Flux Işık Akısı (lm)	Efficacy Etkinlik Faktörü (lm/W)	Dimensions Boyutlar (b>xh)	Package Weight Koli Ağırlığı (kg)	Pcs/Pack Koli Adedi	Price Fiyat
208306	100	4000	8000	80	300x17	2,32	1	449,50\$
208311	100	6500	8000	80	300x17	2,32	1	449,50\$

Aluminium Alüminyum	Opal Diffuser Opal Difüzör	3000/4000/6500K	IP20	30.000h	2 years / yıl
150°	CRI 80	RAL 9005	RAL 9006		

Suspension set is included to the price.
Askı aparatı fiyata dahildir.

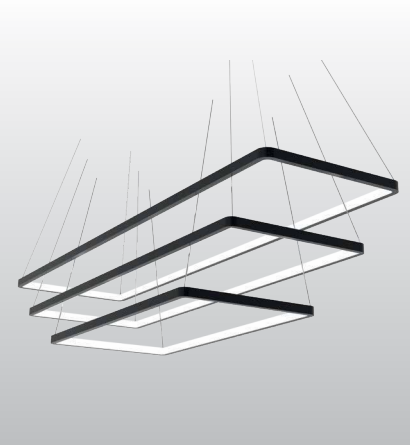

LINIA-S TRIPLE

PENDANT / SARKIT

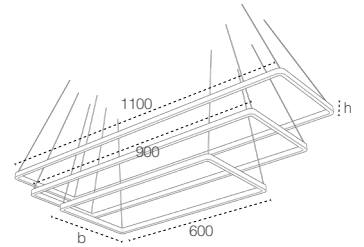

Code Kod	Power Güç (W)	Color Temp. Renk Sıcaklığı (K)	Luminous Flux Işık Akısı (lm)	Efficacy Etkinlik Faktörü (lm/W)	Dimensions Boyutlar (b>xh)	Package Weight Koli Ağırlığı (kg)	Pcs/Pack Koli Adedi	Price Fiyat
208253	90	4000	7200	80	300x17	4,25	1	319,90\$
208257	90	6500	7200	80	300x17	4,25	1	319,90\$

Aluminium Alüminyum	Opal Diffuser Opal Difüzör	3000/4000/6500K	IP20	30.000h	2 years / yıl
150°	CRI 80	RAL 9005	RAL 9006		

Suspension set is included to the price.
Askı aparatı fiyata dahildir.

AMAZING PRICE
ŞOK FİYAT
67,70\$

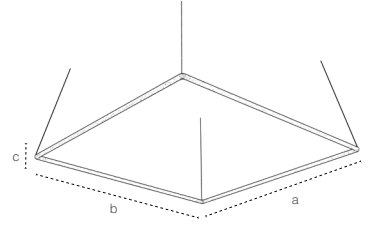
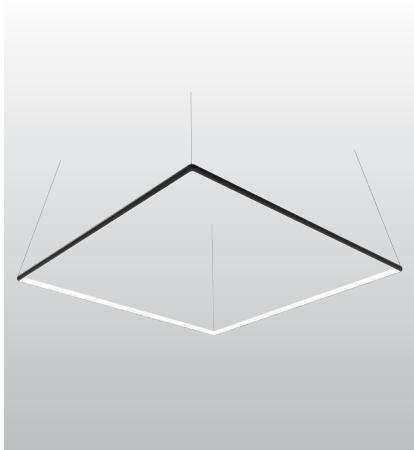

LINIA-D
PENDANT / SARKIT

Code Kod	Power Güç (W)	Color Temp. Renk Sıcaklığı (K)	Luminous Flux Işık Akısı (lm)	Efficacy Etkinlik Faktörü (lm/W)	Dimensions Boyutlar (axbxc)	Package Weight Koli Ağırlığı (kg)	Pcs/Pack Koli Adedi	Price Fiyat
208316	46	4000	3680	80	900x900x16	6,29	1	418,10\$
208317	46	6500	3680	80	900x900x16	6,29	1	418,10\$

Aluminium Alüminyum	Opal Diffuser Opal Difüzör	3000/4000/6500K	IP20	30.000h	2 years / yıl
150°	CRI 80	RAL 9005	RAL 9006		

Suspension set is included to the price.
Askı aparatı fiyata dahildir.

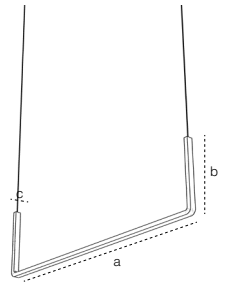
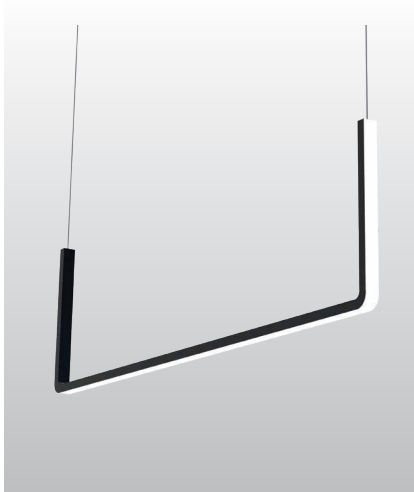

LINIA-U
PENDANT / SARKIT

Code Kod	Power Güç (W)	Color Temp. Renk Sıcaklığı (K)	Luminous Flux Işık Akısı (lm)	Efficacy Etkinlik Faktörü (lm/W)	Dimensions Boyutlar (axbxc)	Package Weight Koli Ağırlığı (kg)	Pcs/Pack Koli Adedi	Price Fiyat
208274	12	4000	960	80	500x200x17	1,38	1	56,30\$
208275	15	4000	1200	80	700x200x17	1,56	1	61,90\$
208276	17	4000	1360	80	900x200x17	1,74	1	67,70\$
208277	21	4000	1680	80	1200x200x17	1,96	1	73,40\$
208278	12	6500	960	80	500x200x17	1,38	1	56,30\$
208279	15	6500	1200	80	700x200x17	1,56	1	61,90\$
208280	17	6500	1360	80	900x200x17	1,74	1	67,70\$
208281	21	6500	1680	80	1200x200x17	1,96	1	73,40\$

Aluminium Alüminyum	Opal Diffuser Opal Difüzör	3000/4000/6500K	IP20	30.000h	2 years / yıl
150°	CRI 80	RAL 9005	RAL 9006		

Suspension set is included to the price.
Askı aparatı fiyata dahildir.

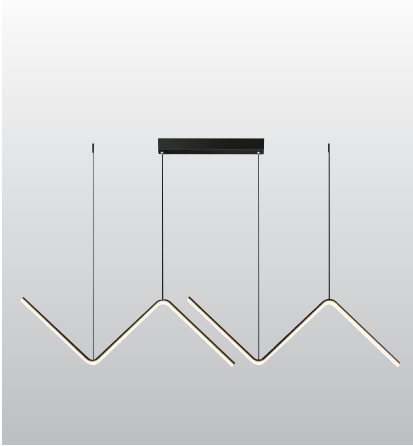

ONDA
PENDANT / SARKIT

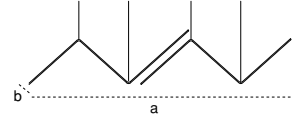

Code Kod	Power Güç (W)	Color Temp. Renk Sıcaklığı (K)	Luminous Flux Işık Akısı (lm)	Efficacy Etkinlik Faktörü (lm/W)	Dimensions Boyutlar (axb)	Package Weight Koli Ağırlığı (kg)	Pcs/Pack Koli Adedi	Price Fiyat
206338	23	4000	1840	80	1200x20	1,61	1	89,80\$
206339	23	6500	1840	80	1200x20	1,61	1	89,80\$

Aluminium Alüminyum	Opal Diffuser Opal Difüzör	3000/4000/6500K	IP20	50.000h	2 years / yıl
150°	CRI 80	RAL 9005	RAL 9006		



MENTO
PENDANT / SARKIT

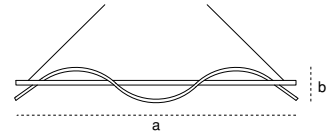

Code Kod	Power Güç (W)	Color Temp. Renk Sıcaklığı (K)	Luminous Flux Işık Akısı (lm)	Efficacy Etkinlik Faktörü (lm/W)	Dimensions Boyutlar (axbx)	Package Weight Koli Ağırlığı (kg)	Pcs/Pack Koli Adedi	Price Fiyat
206350	20	4000	1600	80	1200x300x300	2,4	1	94,40\$
206351	20	6500	1600	80	1200x300x300	2,4	1	94,40\$

Aluminium Alüminyum	Opal Diffuser Opal Difüzör	3000/4000/6500K	IP20	50.000h	2 years / yıl
150°	CRI 80	RAL 9005	RAL 9006		

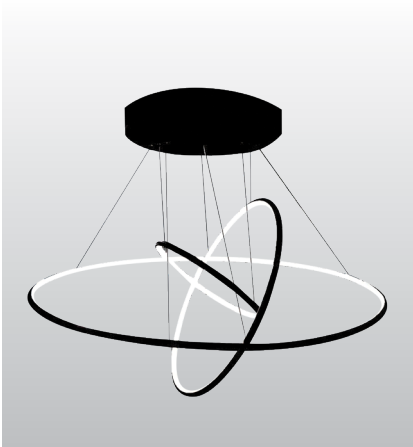

DECORA
PENDANT / SARKIT

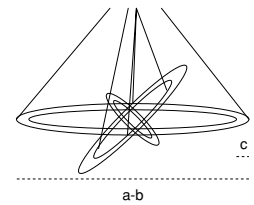

Code Kod	Power Güç (W)	Color Temp. Renk Sıcaklığı (K)	Luminous Flux Işık Akısı (lm)	Efficacy Etkinlik Faktörü (lm/W)	Dimensions Boyutlar (axbxc)	Package Weight Koli Ağırlığı (kg)	Pcs/Pack Koli Adedi	Price Fiyat
206344	68	4000	6120	90	750x750x100	5,2	1	237,80\$
206345	68	6500	6120	90	750x750x100	5,2	1	237,80\$

Aluminium Alüminyum	Opal Diffuser Opal Difüzör	3000/4000/6500K	IP20	50.000h	2 years / yıl
150°	CRI 80	RAL 9005	RAL 9006		

CIRCA
PENDANT / SARKIT

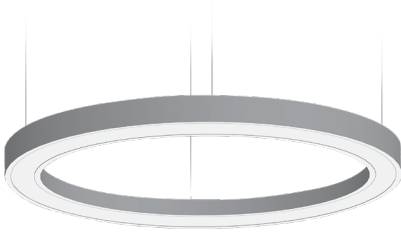
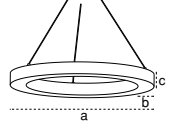

Code Kod	Power Güç (W)	Color Temp. Renk Sıcaklığı (K)	Luminous Flux Işık Akısı (lm)	Efficacy Etkinlik Faktörü (lm/W)	Dimensions Boyutlar (a x b x c)	Package Weight Koli Ağırlığı (kg)	Pcs/Pack Koli Adedi	Price Fiyat
110125	32	4000	3520	110	400x80x80	3	1	90,80\$
110126	50	4000	5500	110	600x80x80	4,5	1	121,70\$
110127	75	4000	8625	115	900x80x80	8	1	197,20\$
110128	100	4000	11500	115	1200x80x80	11	1	254,60\$
110237	32	6500	3520	110	400x80x80	3	1	90,80\$
110241	50	6500	5500	110	600x80x80	4,5	1	121,70\$
110244	75	6500	8625	115	900x80x80	8	1	197,20\$
110247	100	6500	11500	115	1200x80x80	11	1	254,60\$

- Aluminium Alüminyum
- Opal Diffuser Opal Difüzör
- 3000/4000/6500K
- IP40
- 50.000h
- 2 years / yıl
- 150°
- CRI 80
- DALI
- 1-10V
- Emergency Unit
- RAL 9005
- RAL 9006
- RAL 9016

CIRCA DIRECT & INDIRECT
PENDANT / SARKIT

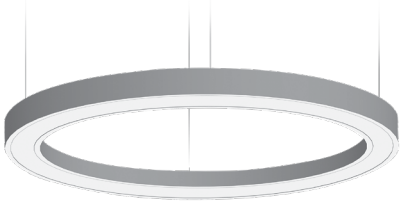
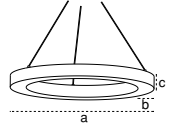

Code Kod	Power Güç (W)	Color Temp. Renk Sıcaklığı (K)	Luminous Flux Işık Akısı (lm)	Efficacy Etkinlik Faktörü (lm/W)	Dimensions Boyutlar (a x b x c)	Package Weight Koli Ağırlığı (kg)	Pcs/Pack Koli Adedi	Price Fiyat
206054	47	4000	5170	110	400x80x80	3,5	1	139,50\$
206055	75	4000	8250	110	600x80x80	4,8	1	177,00\$
206056	110	4000	12650	115	900x80x80	8,5	1	263,00\$
206057	165	4000	18150	110	1200x80x80	12	1	325,30\$
206058	190	4000	20900	110	1500x80x80	13	1	439,30\$
208436	47	6500	5170	110	400x80x80	3,5	1	139,50\$
208435	75	6500	8250	110	600x80x80	4,8	1	177,00\$
208434	110	6500	12650	115	900x80x80	8,5	1	263,00\$
208433	165	6500	18150	110	1200x80x80	12	1	325,30\$
208432	190	6500	20900	110	1500x80x80	13	1	439,30\$

- Aluminium Alüminyum
- Opal Diffuser Opal Difüzör
- 3000/4000/6500K
- IP40
- 50.000h
- 2 years / yıl
- 150°
- CRI 80
- DALI
- 1-10V
- Emergency Unit
- RAL 9005
- RAL 9006
- RAL 9016

POLARIS
PENDANT / SARKIT

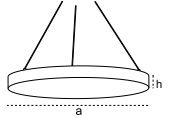

Code Kod	Power Güç (W)	Color Temp. Renk Sıcaklığı (K)	Luminous Flux Işık Akısı (lm)	Efficacy Etkinlik Faktörü (lm/W)	Dimensions Boyutlar (Ø x h)	Package Weight Koli Ağırlığı (kg)	Pcs/Pack Koli Adedi	Price Fiyat
110129	36	4000	4140	115	400x80	3	1	93,10\$
110130	50	4000	5750	115	600x80	4,5	1	145,40\$
110131	100	4000	11500	115	900x80	7	1	241,30\$
110250	36	6500	4140	115	400x80	3	1	93,10\$
110252	50	6500	5750	115	600x80	4,5	1	145,40\$
110255	100	6500	11500	115	900x80	7	1	241,30\$

- Aluminium Alüminyum
- Opal Diffuser Opal Difüzör
- 3000/4000/6500K
- IP40
- 50.000h
- 2 years / yıl
- 150°
- CRI 80
- DALI
- 1-10V
- Emergency Unit
- RAL 9005
- RAL 9006
- RAL 9016

Code Kod	Features Özellikler	Pcs/Pack Koli Adedi	Price Fiyat
321505	4lü Hanger Set / Askı Takımı 1,5m RAL9005	1	14,40\$
321504	4lü Hanger Set / Askı Takımı 5m RAL9005	1	20,20\$
	For DALI / DALI Farkı	1	31,25\$

Code Kod	Features Özellikler	Pcs/Pack Koli Adedi	Price Fiyat
321177	4lü Hanger Set / Askı Takımı 1,5m RAL9006	1	14,40\$
321176	4lü Hanger Set / Askı Takımı 5m RAL9006	1	20,20\$



MODELLA

PENDANT / SARKIT

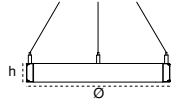

Code Kod	Power Güç (W)	Color Temp. Renk Sıcaklığı (K)	Luminous Flux Işık Akısı (lm)	Efficacy Etkinlik Faktörü (lm/W)	Dimensions Boyutlar (Øxh)	Package Weight Koli Ağırlığı (kg)	Pcs/Pack Koli Adedi	Price Fiyat
206405	20	4000	2000	100	510x50	2,1	1	155,60\$
206411	30	4000	3000	100	610x50	3,2	1	201,50\$
206417	46	4000	4600	100	910x50	4,8	1	263,00\$
206423	60	4000	6000	100	1210x50	7,5	1	356,60\$
206403	20	6500	2000	100	510x50	2,1	1	155,60\$
206409	30	6500	3000	100	610x50	3,2	1	201,50\$
206415	46	6500	4600	100	910x50	4,8	1	263,00\$
206421	60	6500	6000	100	1210x50	7,5	1	356,60\$



DELLA

PENDANT / SARKIT

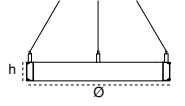

Code Kod	Power Güç (W)	Color Temp. Renk Sıcaklığı (K)	Luminous Flux Işık Akısı (lm)	Efficacy Etkinlik Faktörü (lm/W)	Dimensions Boyutlar (Øxh)	Package Weight Koli Ağırlığı (kg)	Pcs/Pack Koli Adedi	Price Fiyat
206426	27	4000	2700	100	510x50	2,1	1	155,60\$
206432	30	4000	3000	100	610x50	3,2	1	201,50\$
206438	46	4000	4600	100	910x50	4,8	1	263,00\$
206444	60	4000	6000	100	1210x50	7,5	1	356,60\$
206427	27	6500	2700	100	510x50	2,1	1	155,60\$
206433	30	6500	3000	100	610x50	3,2	1	201,50\$
206439	46	6500	4600	100	910x50	4,8	1	263,00\$
206445	60	6500	6000	100	1210x50	7,5	1	356,60\$



NORBA

PENDANT / SARKIT

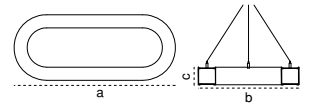

Code Kod	Power Güç (W)	Color Temp. Renk Sıcaklığı (K)	Luminous Flux Işık Akısı (lm)	Efficacy Etkinlik Faktörü (lm/W)	Dimensions Boyutlar (axbxc)	Package Weight Koli Ağırlığı (kg)	Pcs/Pack Koli Adedi	Price Fiyat
206474	85	4000	8840	104	1200x410x80	4,9	1	197,40\$
206480	105	4000	11025	105	1600x410x80	6,1	1	285,20\$
206475	85	6500	8840	104	1200x410x80	4,9	1	197,40\$
206481	105	6500	11025	105	1600x410x80	6,1	1	285,20\$



Code Kod	Features Özellikler	Pcs/Pack Koli Adedi	Price Fiyat
321505	4lü Hanger Set / Askı Takımı 1,5m RAL9005	1	14,40\$
321504	4lü Hanger Set / Askı Takımı 5m RAL9005	1	20,20\$
	For DALI / DALI Farkı	1	31,25\$

Code Kod	Features Özellikler	Pcs/Pack Koli Adedi	Price Fiyat
321177	4lü Hanger Set / Askı Takımı 1,5m RAL9006	1	14,40\$
321176	4lü Hanger Set / Askı Takımı 5m RAL9006	1	20,20\$



QUAD
PENDANT / SARKIT

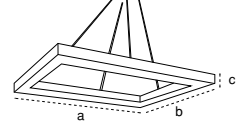

Code Kod	Power Güç (W)	Color Temp. Renk Sıcaklığı (K)	Luminous Flux Işık Akısı (lm)	Efficacy Etkinlik Faktörü (lm/W)	Dimensions Boyutlar (axbxc)	Package Weight Koli Ağırlığı (kg)	Pcs/Pack Koli Adedi	Price Fiyat
110132	40	4000	4600	115	420x420x82	3	1	117,90\$
110133	60	4000	6900	115	650x650x82	4,5	1	152,80\$
110134	80	4000	9200	115	920x920x82	7	1	241,30\$
110258	40	6500	4600	115	420x420x82	3	1	117,90\$
110261	60	6500	6900	115	650x650x82	4,5	1	152,80\$
110267	80	6500	9200	115	920x920x82	7	1	241,30\$

Aluminium Alüminyum	Opal Diffuser Opal Difüzör	3000/4000/6500K	IP40	50.000h	2 years / yıl	
150°	CRI 80	DALI	1-10V	Emergency Unit	RAL 9005	RAL 9006

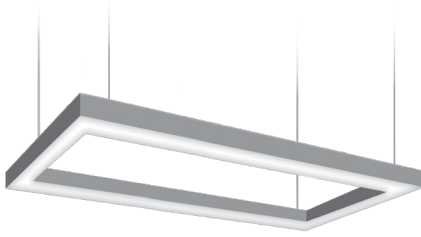

DETRA
PENDANT / SARKIT

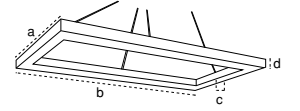

Code Kod	Power Güç (W)	Color Temp. Renk Sıcaklığı (K)	Luminous Flux Işık Akısı (lm)	Efficacy Etkinlik Faktörü (lm/W)	Dimensions Boyutlar (axbxcxd)	Package Weight Koli Ağırlığı (kg)	Pcs/Pack Koli Adedi	Price Fiyat
110135	80	4000	9200	115	650x1250x53x82	4,5	1	239,80\$
110264	80	6500	9200	115	650x1250x53x82	4,5	1	239,80\$

Aluminium Alüminyum	Opal Diffuser Opal Difüzör	3000/4000/6500K	IP40	50.000h	2 years / yıl	
150°	CRI 80	DALI	1-10V	Emergency Unit	RAL 9005	RAL 9006



TRIA
PENDANT / SARKIT

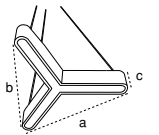

Code Kod	Power Güç (W)	Color Temp. Renk Sıcaklığı (K)	Luminous Flux Işık Akısı (lm)	Efficacy Etkinlik Faktörü (lm/W)	Dimensions Boyutlar (axbxc)	Package Weight Koli Ağırlığı (kg)	Pcs/Pack Koli Adedi	Price Fiyat
109141	85	4000	9775	115	1500x1300x80	7,5	1	249,00\$
110282	85	6500	9775	115	1500x1300x80	7,5	1	249,00\$

Aluminium Alüminyum	Opal Diffuser Opal Difüzör	3000/4000/6500K	IP40	50.000h	2 years / yıl	
150°	CRI 80	DALI	1-10V	Emergency Unit	RAL 9005	RAL 9006

Code Kod	Features Özellikler	Pcs/Pack Koli Adedi	Price Fiyat
321505	4lü Hanger Set / Askı Takımı 1,5m RAL9005	1	14,40\$
321504	4lü Hanger Set / Askı Takımı 5m RAL9005	1	20,20\$
	For DALI / DALI Farkı	1	31,25\$

Code Kod	Features Özellikler	Pcs/Pack Koli Adedi	Price Fiyat
321177	4lü Hanger Set / Askı Takımı 1,5m RAL9006	1	14,40\$
321176	4lü Hanger Set / Askı Takımı 5m RAL9006	1	20,20\$



PLENA
PENDANT / SARKIT

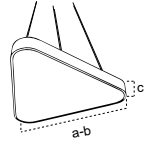

Code Kod	Power Güç (W)	Color Temp. Renk Sıcaklığı (K)	Luminous Flux Işık Akısı (lm)	Efficacy Etkinlik Faktörü (lm/W)	Dimensions Boyutlar (axbxc)	Package Weight Koli Ağırlığı (kg)	Pcs/Pack Koli Adedi	Price Fiyat
111152	45	4000	4590	102	600x600x80	4,2	1	191,70\$
111153	45	6500	4590	102	600x600x80	4,2	1	191,70\$

Aluminium Alüminyum	Opal Diffuser Opal Difüzör	3000/4000/6500K	IP40	50.000h	2 years / yıl	
150°	CRI 80	DALI	1-10V	Emergency Unit	RAL 9005	RAL 9006



ESSA
PENDANT / SARKIT

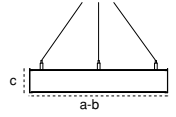

Code Kod	Power Güç (W)	Color Temp. Renk Sıcaklığı (K)	Luminous Flux Işık Akısı (lm)	Efficacy Etkinlik Faktörü (lm/W)	Dimensions Boyutlar (axbxc)	Package Weight Koli Ağırlığı (kg)	Pcs/Pack Koli Adedi	Price Fiyat
206450	50	4000	5500	110	610x530x80	4,5	1	130,40\$
206456	75	4000	8625	115	900x776x80	8,1	1	188,50\$
206451	50	6500	5500	110	610x530x80	4,5	1	130,40\$
206457	75	6500	8625	115	900x776x80	8,1	1	188,50\$

Aluminium Alüminyum	Opal Diffuser Opal Difüzör	3000/4000/6500K	IP20	50.000h	2 years / yıl
150°	DALI	1-10V	Emergency Unit	RAL 9005	RAL 9006

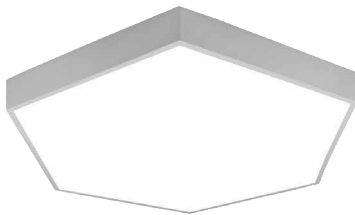

HEXA
PENDANT / SARKIT

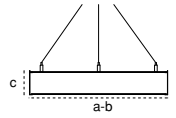

Code Kod	Power Güç (W)	Color Temp. Renk Sıcaklığı (K)	Luminous Flux Işık Akısı (lm)	Efficacy Etkinlik Faktörü (lm/W)	Dimensions Boyutlar (axbxc)	Package Weight Koli Ağırlığı (kg)	Pcs/Pack Koli Adedi	Price Fiyat
206462	50	4000	5500	110	610x530x80	4,8	1	161,00\$
206468	75	4000	8625	115	900x776x80	7	1	247,40\$
206463	50	6500	5500	110	610x530x80	4,8	1	161,00\$
206469	75	6500	8625	115	900x776x80	7	1	247,40\$

Aluminium Alüminyum	Opal Diffuser Opal Difüzör	3000/4000/6500K	IP20	50.000h	2 years / yıl
150°	DALI	1-10V	Emergency Unit	RAL 9005	RAL 9006

Code Kod	Features Özellikler	Pcs/Pack Koli Adedi	Price Fiyat
321505	4lü Hanger Set / Askı Takımı 1,5m RAL9005	1	14,40\$
321504	4lü Hanger Set / Askı Takımı 5m RAL9005	1	20,20\$
	For DALI / DALI Farkı	1	31,25\$

Code Kod	Features Özellikler	Pcs/Pack Koli Adedi	Price Fiyat
321177	4lü Hanger Set / Askı Takımı 1,5m RAL9006	1	14,40\$
321176	4lü Hanger Set / Askı Takımı 5m RAL9006	1	20,20\$

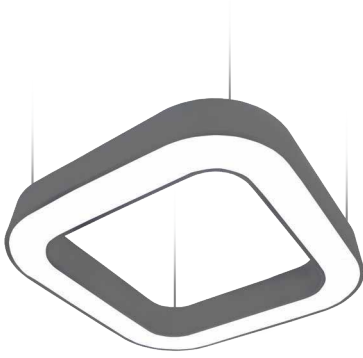

SMOOTH
PENDANT / SARKIT

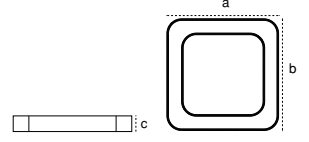

Code Kod	Power Güç (W)	Color Temp. Renk Sıcaklığı (K)	Luminous Flux Işık Akısı (lm)	Efficacy Etkinlik Faktörü (lm/W)	Dimensions Boyutlar (axbxc)	Package Weight Koli Ağırlığı (kg)	Pcs/Pack Koli Adedi	Price Fiyat
110136	50	4000	5500	110	600x600x80	4,5	1	176,00\$
110137	80	4000	9200	115	900x900x80	8	1	289,30\$
110270	50	6500	5500	110	600x600x80	4,5	1	176,00\$
110273	80	6500	9200	115	900x900x80	8	1	289,30\$



TWIST
PENDANT / SARKIT

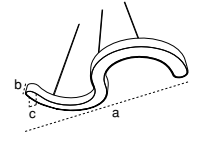

Code Kod	Power Güç (W)	Color Temp. Renk Sıcaklığı (K)	Luminous Flux Işık Akısı (lm)	Efficacy Etkinlik Faktörü (lm/W)	Dimensions Boyutlar (axbxc)	Package Weight Koli Ağırlığı (kg)	Pcs/Pack Koli Adedi	Price Fiyat
109130	45	4000	5175	115	1550x400x80	5,5	1	232,20\$
110281	45	6500	5175	115	1550x400x80	5,5	1	232,20\$

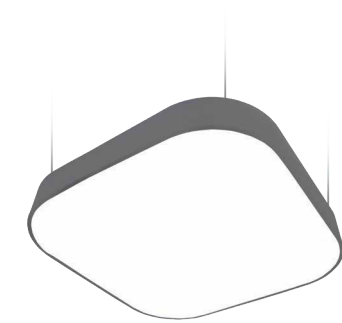

PIENO
PENDANT / SARKIT

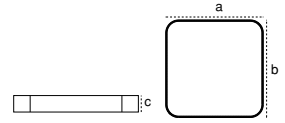

Code Kod	Power Güç (W)	Color Temp. Renk Sıcaklığı (K)	Luminous Flux Işık Akısı (lm)	Efficacy Etkinlik Faktörü (lm/W)	Dimensions Boyutlar (axbxc)	Package Weight Koli Ağırlığı (kg)	Pcs/Pack Koli Adedi	Price Fiyat
110138	50	4000	5750	115	600x600x80	4,5	1	233,60\$
110139	105	4000	12075	115	900x900x80	6	1	322,30\$
110276	50	6500	5750	115	600x600x80	4,5	1	233,60\$
110279	105	6500	12075	115	900x900x80	6	1	322,30\$



RADIA
PENDANT / SARKIT

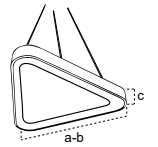

Code Kod	Power Güç (W)	Color Temp. Renk Sıcaklığı (K)	Luminous Flux Işık Akısı (lm)	Efficacy Etkinlik Faktörü (lm/W)	Dimensions Boyutlar (axbxc)	Package Weight Koli Ağırlığı (kg)	Pcs/Pack Koli Adedi	Price Fiyat
111148	30	4000	3300	110	600x600x80	3,9	1	160,70\$
111149	30	6500	3300	110	600x600x80	3,9	1	160,70\$



Code Kod	Features Özellikler	Pcs/Pack Koli Adedi	Price Fiyat
321505	4lü Hanger Set / Askı Takımı 1,5m RAL9005	1	14,40\$
321504	4lü Hanger Set / Askı Takımı 5m RAL9005	1	20,20\$
	For DALI / DALI Farkı	1	31,25\$

Code Kod	Features Özellikler	Pcs/Pack Koli Adedi	Price Fiyat
321177	4lü Hanger Set / Askı Takımı 1,5m RAL9006	1	14,40\$
321176	4lü Hanger Set / Askı Takımı 5m RAL9006	1	20,20\$



 **recta**
art and light

PENDANT LUMINAIRES
SARKIT ARMATÜRLER



VELVE
PENDANT / SARKIT

Code Kod	Type Tip	Base Duy	Luminous Flux Işık Akısı (lm)	Efficacy Etkinlik Faktörü (lm/W)	Dimensions Boyutlar (Øxh)	Package Weight Koli Ağırlığı (kg)	Pcs/Pack Koli Adedi	Price Fiyat
208154	White / Beyaz	E14	-	-	28x390	-	1	34,20\$
208155	Black / Siyah	E14	-	-	28x390	-	1	34,20\$
208156	Chromium Krom	E14	-	-	28x390	-	1	44,40\$
208157	Cooper /Bakır	E14	-	-	28x390	-	1	44,40\$
208158	Gold	E14	-	-	28x390	-	1	44,40\$

Metal IP20

It is a single price per product.
Tekli ürün fiyatlarıdır.

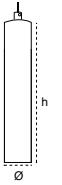

BIEN
PENDANT / SARKIT

Code Kod	Type Tip	Base Duy	Luminous Flux Işık Akısı (lm)	Efficacy Etkinlik Faktörü (lm/W)	Dimensions Boyutlar (Øxh)	Package Weight Koli Ağırlığı (kg)	Pcs/Pack Koli Adedi	Price Fiyat
208190	Black / Siyah	E14	-	-	28x300	-	1	34,20\$
208191	White / Beyaz	E14	-	-	28x300	-	1	34,20\$
208192	Chromium / Krom	E14	-	-	28x300	-	1	42,90\$
208193	Copper / Bakır	E14	-	-	28x300	-	1	42,90\$
208194	Gold	E14	-	-	28x300	-	1	42,90\$

Metal IP20

It is a single price per product.
Tekli ürün fiyatlarıdır.

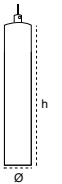

COSMIC
PENDANT / SARKIT

Code Kod	Type Tip	Base Duy	Luminous Flux Işık Akısı (lm)	Efficacy Etkinlik Faktörü (lm/W)	Dimensions Boyutlar (Øxh)	Package Weight Koli Ağırlığı (kg)	Pcs/Pack Koli Adedi	Price Fiyat
208195	Black / Siyah	E14	-	-	28x600	-	1	37,20\$
208196	White / Beyaz	E14	-	-	28x600	-	1	37,20\$
208197	Chromium / Krom	E14	-	-	28x600	-	1	47,70\$
208198	Cooper /Bakır	E14	-	-	28x600	-	1	47,70\$
208199	Gold	E14	-	-	28x600	-	1	47,70\$

Metal IP20

It is a single price per product.
Tekli ürün fiyatlarıdır.



LORIN (Set)

PENDANT / SARKIT

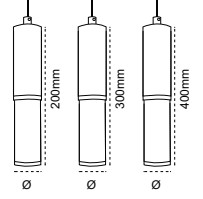

Code Kod	Power Güç (W)	Color Temp. Renk Sıcaklığı (K)	Luminous Flux Işık Akısı (lm)	Efficacy Etkinlik Faktörü (lm/W)	Dimensions Boyutlar (Øxh)	Package Weight Koli Ağırlığı (kg)	Pcs/Pack Koli Adedi	Price Fiyat
208159	Gu10	-	-	-	55	-	1	131,10\$

Metal IP20



RIMA

PENDANT / SARKIT



Code Kod	Type Tip	Base Duy	Luminous Flux Işık Akısı (lm)	Efficacy Etkinlik Faktörü (lm/W)	Dimensions Boyutlar (Øxh)	Package Weight Koli Ağırlığı (kg)	Pcs/Pack Koli Adedi	Price Fiyat
208205	Black / Siyah	Gu10	-	-	51x400	-	1	28,10\$
208206	White / Beyaz	Gu10	-	-	51x400	-	1	28,10\$
208207	Chromium Krom	Gu10	-	-	51x400	-	1	39,30\$
208208	Cooper /Bakır	Gu10	-	-	51x400	-	1	39,30\$
208209	Gold	Gu10	-	-	51x400	-	1	39,30\$

Metal IP20

It is a single price per product.
Tekli ürün fiyatlandır.



ROME

PENDANT / SARKIT

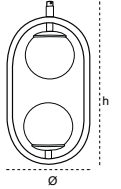

Code Kod	Type Tip	Base Duy	Luminous Flux Işık Akısı (lm)	Efficacy Etkinlik Faktörü (lm/W)	Dimensions Boyutlar (Øxh)	Package Weight Koli Ağırlığı (kg)	Pcs/Pack Koli Adedi	Price Fiyat
208160	Cooper /Bakır	2xE27	-	-	200x470	-	1	68,40\$
208161	Black / Siyah	2xE27	-	-	200x470	-	1	52,00\$
208162	Gold	2xE27	-	-	200x470	-	1	68,40\$

Metal Glass Cam IP20

It is a single price per product.
Tekli ürün fiyatlandır.



VIERNO

PENDANT / SARKIT

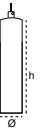

Code Kod	Type Tip	Base Duy	Luminous Flux Işık Akısı (lm)	Efficacy Etkinlik Faktörü (lm/W)	Dimensions Boyutlar (Øxh)	Package Weight Koli Ağırlığı (kg)	Pcs/Pack Koli Adedi	Price Fiyat
208200	Black / Siyah	E27	-	-	51x250	-	1	21,90\$
208201	White / Beyaz	E27	-	-	51x250	-	1	21,90\$
208202	Chromium Krom	E27	-	-	51x250	-	1	30,90\$
208203	Cooper /Bakır	E27	-	-	51x250	-	1	30,90\$
208204	Gold	E27	-	-	51x250	-	1	30,90\$

Metal IP20

It is a single price per product.
The bulb is not included in the price.
Tekli ürün fiyatlandır.
Ampul fiyata dahil değildir.



ARTELIA
PENDANT / SARKIT

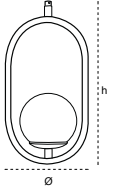

Code Kod	Type Tip	Base Duy	Luminous Flux Işık Akısı (lm)	Efficacy Etkinlik Faktörü (lm/W)	Dimensions Boyutlar (Øxh)	Package Weight Koli Ağırlığı (kg)	Pcs/Pack Koli Adedi	Price Fiyat
208163	Cooper /Bakır	E27	-	-	200x470	-	1	58,20\$
208164	Black / Siyah	E27	-	-	200x470	-	1	40,30\$
208165	Gold	E27	-	-	200x470	-	1	58,20\$



It is a single price per product.
Tekli ürün fiyatlarıdır.



ALIN
PENDANT / SARKIT

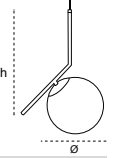

Code Kod	Type Tip	Base Duy	Luminous Flux Işık Akısı (lm)	Efficacy Etkinlik Faktörü (lm/W)	Dimensions Boyutlar (Øxh)	Package Weight Koli Ağırlığı (kg)	Pcs/Pack Koli Adedi	Price Fiyat
208187	Cooper / Bakır	E27	-	-	200x500	-	1	57,70\$
208188	Black / Siyah	E27	-	-	200x500	-	1	47,70\$
208189	Gold	E27	-	-	200x500	-	1	57,70\$



It is a single price per product.
Tekli ürün fiyatlarıdır.



NILA
PENDANT / SARKIT

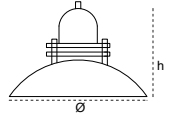

Code Kod	Type Tip	Base Duy	Luminous Flux Işık Akısı (lm)	Efficacy Etkinlik Faktörü (lm/W)	Dimensions Boyutlar (Øxh)	Package Weight Koli Ağırlığı (kg)	Pcs/Pack Koli Adedi	Price Fiyat
208168	Black / Siyah	E27	-	-	340X240	-	1	33,20\$
208169	White / Beyaz	E27	-	-	340X240	-	1	33,20\$
208170	Fuchsia / Fuşya	E27	-	-	340X240	-	1	33,20\$
208171	Red / Kırmızı	E27	-	-	340x240	-	1	33,20\$
208172	Mint	E27	-	-	340x240	-	1	33,20\$
208173	Yellow / Sarı	E27	-	-	340x240	-	1	33,20\$



ARTIC
PENDANT / SARKIT

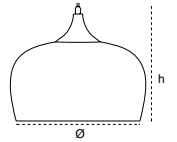

Code Kod	Type Tip	Base Duy	Luminous Flux Işık Akısı (lm)	Efficacy Etkinlik Faktörü (lm/W)	Dimensions Boyutlar (Øxh)	Package Weight Koli Ağırlığı (kg)	Pcs/Pack Koli Adedi	Price Fiyat
208166	Black / Siyah	E27	-	-	300x270	-	1	34,20\$
208167	White / Beyaz	E27	-	-	300x270	-	1	34,20\$



The bulb is not included to the price.
Ampul fiyata dahil değildir.



NIA
PENDANT / SARKIT

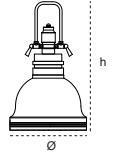

Code Kod	Power Güç (W)	Color Temp. Renk Sıcaklığı (K)	Luminous Flux Işık Akısı (lm)	Efficacy Etkinlik Faktörü (lm/W)	Dimensions Boyutlar (Øxh)	Package Weight Koli Ağırlığı (kg)	Pcs/Pack Koli Adedi	Price Fiyat
208153	E27	-	-	-	300x270	-	1	50,50\$

Metal IP20



VILA
PENDANT / SARKIT

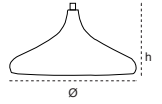

Code Kod	Power Güç (W)	Color Temp. Renk Sıcaklığı (K)	Luminous Flux Işık Akısı (lm)	Efficacy Etkinlik Faktörü (lm/W)	Dimensions Boyutlar (Øxh)	Package Weight Koli Ağırlığı (kg)	Pcs/Pack Koli Adedi	Price Fiyat
208174	E27	-	-	-	350x200	-	1	23,00\$

Metal IP20



PANTONE
PENDANT / SARKIT

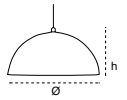

Code Kod	Type Tip	Base Duy	Luminous Flux Işık Akısı (lm)	Efficacy Etkinlik Faktörü (lm/W)	Dimensions Boyutlar (Øxh)	Package Weight Koli Ağırlığı (kg)	Pcs/Pack Koli Adedi	Price Fiyat
208175	Black / Siyah	E27	-	-	400x230	-	1	31,10\$
208176	White / Beyaz	E27	-	-	400x230	-	1	31,10\$
208177	Patina	E27	-	-	400x230	-	1	40,30\$
208178	Red / Kırmızı	E27	-	-	400x230	-	1	31,10\$
208179	Yellow / Sarı	E27	-	-	400x230	-	1	31,10\$
208180	Black / Siyah	E27	-	-	500x300	-	1	50,50\$
208181	Patina	E27	-	-	500x300	-	1	64,80\$

Metal IP20



TRENOS
PENDANT / SARKIT

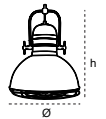

Code Kod	Type Tip	Base Duy	Luminous Flux Işık Akısı (lm)	Efficacy Etkinlik Faktörü (lm/W)	Dimensions Boyutlar (Øxh)	Package Weight Koli Ağırlığı (kg)	Pcs/Pack Koli Adedi	Price Fiyat
208182	Black / Siyah	E27	-	-	400x530	-	1	94,10\$
208183	White / Beyaz	E27	-	-	400x530	-	1	94,10\$
208184	Patina	E27	-	-	400x530	-	1	115,80\$
208185	Red / Kırmızı	E27	-	-	400x530	-	1	94,10\$
208186	Yellow / Sarı	E27	-	-	400x530	-	1	94,10\$

Metal IP20



 **recta**
a r t a n d l i g h t

DOWNLIGHT and SPOT LUMINAIRES
DOWNLIGHT ve SPOT ARMATÜRLER



CAMIO

RECESSED MOUNTED / SIVA ALTI

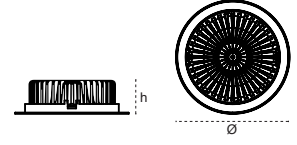

Code Kod	Power Güç (W)	Color Temp. Renk Sıcaklığı (K)	Luminous Flux Işık Akısı (lm)	Efficacy Etkinlik Faktörü (lm/W)	Dimensions Boyutlar (Øxh)	Cut Size Kesim Ölç. (mm)	Package Weight Koli Ağırlığı (kg)	Pcs/Pack Koli Adedi	Price Fiyat
207534	15	3000	1350	90	190x80	170	0,82	1	44,00\$
207535	15	4000	1350	90	190x80	170	0,82	1	44,00\$
207536	15	6500	1350	90	190x80	170	0,82	1	44,00\$
207540	20	3000	1774	88	190x80	170	0,84	1	45,10\$
207541	20	4000	1774	88	190x80	170	0,84	1	45,10\$
207542	20	6500	1774	88	190x80	170	0,84	1	45,10\$
207546	30	3000	2938	97	190x80	170	0,84	1	48,10\$
207547	30	4000	2938	97	190x80	170	0,84	1	48,10\$
207548	30	6500	2938	97	190x80	170	0,84	1	48,10\$

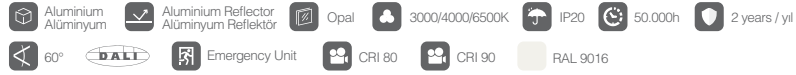

CAMIO

RECESSED MOUNTED / SIVA ALTI

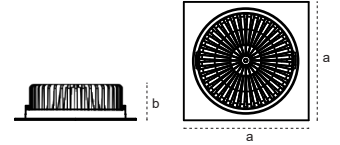

Code Kod	Power Güç (W)	Color Temp. Renk Sıcaklığı (K)	Luminous Flux Işık Akısı (lm)	Efficacy Etkinlik Faktörü (lm/W)	Dimensions Boyutlar (axb)	Cut Size Kesim Ölç. (mm)	Package Weight Koli Ağırlığı (kg)	Pcs/Pack Koli Adedi	Price Fiyat
207570	15	3000	1350	90	190x80	170	0,915	1	44,20\$
207571	15	4000	1350	90	190x80	170	0,915	1	44,20\$
207572	15	6500	1350	90	190x80	170	0,915	1	44,20\$
207576	20	3000	1774	88	190x80	170	0,925	1	45,20\$
207577	20	4000	1774	88	190x80	170	0,925	1	45,20\$
207578	20	6500	1774	88	190x80	170	0,925	1	45,20\$
207582	30	3000	2938	97	190x80	170	0,925	1	48,30\$
207583	30	4000	2938	97	190x80	170	0,925	1	48,30\$
207584	30	6500	2938	97	190x80	170	0,925	1	48,30\$

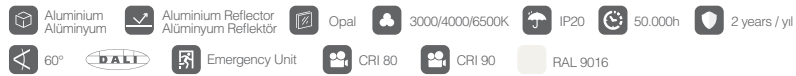

VIONE

RECESSED MOUNTED / SIVA ALTI

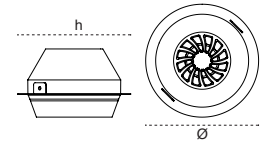

Code Kod	Power Güç (W)	Color Temp. Renk Sıcaklığı (K)	Luminous Flux Işık Akısı (lm)	Efficacy Etkinlik Faktörü (lm/W)	Dimensions Boyutlar (Øxh)	Cut Size Kesim Ölç. (mm)	Package Weight Koli Ağırlığı (kg)	Pcs/Pack Koli Adedi	Price Fiyat
207504	20	3000	2060	103	155x139	130	0,825	1	41,80\$
207505	20	4000	2060	103	155x139	130	0,825	1	41,80\$
207506	20	6500	2060	103	155x139	130	0,825	1	41,80\$
207510	30	3000	3150	105	155x139	130	0,835	1	44,90\$
207511	30	4000	3150	105	155x139	130	0,835	1	44,90\$
207512	30	6500	3150	105	155x139	130	0,835	1	44,90\$

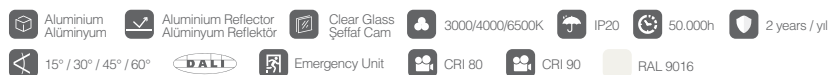



TILLA

RECESSED MOUNTED / SIVA ALTI

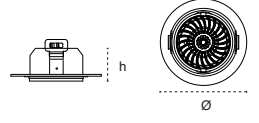

Code Kod	Power Güç (W)	Color Temp. Renk Sıcaklığı (K)	Luminous Flux Işık Akısı (lm)	Efficacy Etkinlik Faktörü (lm/W)	Dimensions Boyutlar (Øxh)	Cut Size Kesim Ölç. (mm)	Package Weight Koli Ağırlığı (kg)	Pcs/Pack Koli Adedi	Price Fiyat
207636	8	3000	587	73	115x90	100	0,245	1	24,20\$
207637	8	4000	587	73	115x90	100	0,245	1	24,20\$
207638	8	6500	587	73	115x90	100	0,245	1	24,20\$

- Aluminium Alüminyum
- Aluminium Reflector Alüminyum Reflektör
- Clear Glass Şeffaf Cam
- 3000/4000/6500K
- IP20
- 50.000h
- 2 years / yıl
- 15° / 30°
- DALI
- Emergency Unit
- CRI 80
- CRI 90
- Gu10 Option Gu10 Opsiyonu
- RAL 9016



TILLA

RECESSED MOUNTED / SIVA ALTI

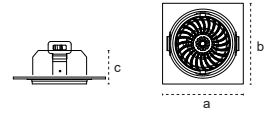

Code Kod	Power Güç (W)	Color Temp. Renk Sıcaklığı (K)	Luminous Flux Işık Akısı (lm)	Efficacy Etkinlik Faktörü (lm/W)	Dimensions Boyutlar (axbxc)	Cut Size Kesim Ölç. (mm)	Package Weight Koli Ağırlığı (kg)	Pcs/Pack Koli Adedi	Price Fiyat
207612	8	3000	587	73	115x115x90	100	0,26	1	24,20\$
207613	8	4000	587	73	115x115x90	100	0,26	1	24,20\$
207614	8	6500	587	73	115x115x90	100	0,26	1	24,20\$

- Aluminium Alüminyum
- Aluminium Reflector Alüminyum Reflektör
- Clear Glass Şeffaf Cam
- 3000/4000/6500K
- IP20
- 50.000h
- 2 years / yıl
- 15° / 30°
- DALI
- Emergency Unit
- CRI 80
- CRI 90
- Gu10 Option Gu10 Opsiyonu
- RAL 9016

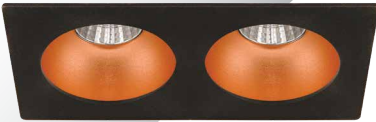

TILLA

RECESSED MOUNTED / SIVA ALTI

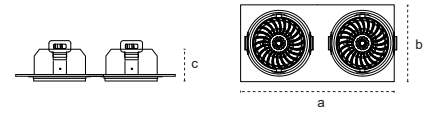

Code Kod	Power Güç (W)	Color Temp. Renk Sıcaklığı (K)	Luminous Flux Işık Akısı (lm)	Efficacy Etkinlik Faktörü (lm/W)	Dimensions Boyutlar (axbxc)	Cut Size Kesim Ölç. (mm)	Package Weight Koli Ağırlığı (kg)	Pcs/Pack Koli Adedi	Price Fiyat
207669	2x8	3000	1242	77	230x115x90	215x100	0,53	1	44,00\$
207670	2x8	4000	1242	77	230x115x90	215x100	0,53	1	44,00\$
207671	2x8	6500	1242	77	230x115x90	215x100	0,53	1	44,00\$
207672	2x10	3000	1774	88	230x115x90	215x100	0,53	1	46,10\$
207673	2x10	4000	1774	88	230x115x90	215x100	0,53	1	46,10\$
207674	2x10	6500	1774	88	230x115x90	215x100	0,53	1	46,10\$

- Aluminium Alüminyum
- Aluminium Reflector Alüminyum Reflektör
- Clear Glass Şeffaf Cam
- 3000/4000/6500K
- IP20
- 50.000h
- 2 years / yıl
- 15° / 30°
- DALI
- Emergency Unit
- CRI 80
- CRI 90
- Gu10 Option Gu10 Opsiyonu
- RAL 9016

New
Yeni



LISSO XS

RECESSED MOUNTED / SIVA ALTI

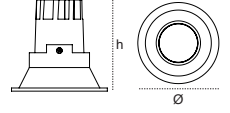

Code Kod	Power Güç (W)	Color Temp. Renk Sıcaklığı (K)	Luminous Flux Işık Akısı (lm)	Efficacy Etkinlik Faktörü (lm/W)	Dimensions Boyutlar (Øxh)	Cut Size Kesim Ölç. (mm)	Package Weight Koli Ağırlığı (kg)	Pcs/Pack Koli Adedi	Price Fiyat
209754	8	3000	816	102	90x85	75	0,23	1	18,00\$
209755	8	4000	816	102	90x85	75	0,23	1	18,00\$
209756	8	6500	816	102	90x85	75	0,23	1	18,00\$

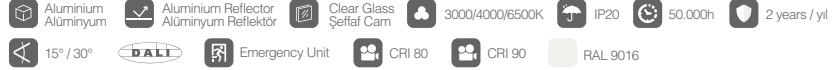

LISSO S

RECESSED MOUNTED / SIVA ALTI

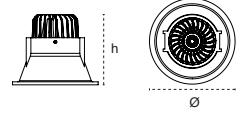

Code Kod	Power Güç (W)	Color Temp. Renk Sıcaklığı (K)	Luminous Flux Işık Akısı (lm)	Efficacy Etkinlik Faktörü (lm/W)	Dimensions Boyutlar (Øxh)	Cut Size Kesim Ölç. (mm)	Package Weight Koli Ağırlığı (kg)	Pcs/Pack Koli Adedi	Price Fiyat
207115	8	3000	832	104	100x82	90	0,325	1	20,70\$
207116	8	4000	832	104	100x82	90	0,325	1	20,70\$
207117	8	6500	832	104	100x82	90	0,325	1	20,70\$

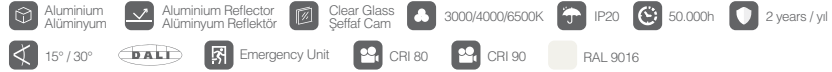

LISSO M

RECESSED MOUNTED / SIVA ALTI

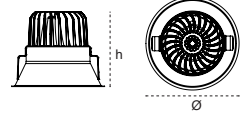

Code Kod	Power Güç (W)	Color Temp. Renk Sıcaklığı (K)	Luminous Flux Işık Akısı (lm)	Efficacy Etkinlik Faktörü (lm/W)	Dimensions Boyutlar (Øxh)	Cut Size Kesim Ölç. (mm)	Package Weight Koli Ağırlığı (kg)	Pcs/Pack Koli Adedi	Price Fiyat
207136	20	3000	2080	104	144x136	135	0,975	1	38,50\$
207137	20	4000	2080	104	144x136	135	0,975	1	38,50\$
207138	20	6500	2080	104	144x136	135	0,975	1	38,50\$
207163	30	3000	3090	103	144x136	135	0,975	1	40,60\$
207164	30	4000	3090	103	144x136	135	0,975	1	40,60\$
207165	30	6500	3090	103	144x136	135	0,975	1	40,60\$

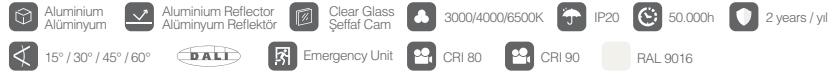

LISSO L

RECESSED MOUNTED / SIVA ALTI

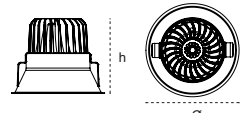

Code Kod	Power Güç (W)	Color Temp. Renk Sıcaklığı (K)	Luminous Flux Işık Akısı (lm)	Efficacy Etkinlik Faktörü (lm/W)	Dimensions Boyutlar (Øxh)	Cut Size Kesim Ölç. (mm)	Package Weight Koli Ağırlığı (kg)	Pcs/Pack Koli Adedi	Price Fiyat
207184	30	3000	3090	103	178x142	170	1,215	1	41,80\$
207185	30	4000	3090	103	178x142	170	1,215	1	41,80\$
207186	30	6500	3090	103	178x142	170	1,215	1	41,80\$
207211	35	3000	3570	102	178x142	170	1,215	1	42,90\$
207212	35	4000	3570	102	178x142	170	1,215	1	42,90\$
207213	35	6500	3570	102	178x142	170	1,215	1	42,90\$

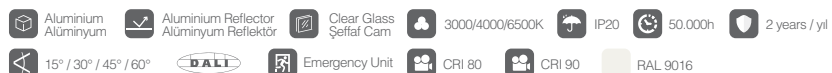

BELLA (Gu10)

RECESSED MOUNTED / SIVA ALTI

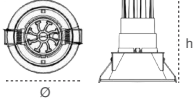

Code Kod	Body Colour Gövde Rengi	Base Duy	Color Temp. Renk Sıcaklığı (K)	Luminous Flux Işık Akısı (lm)	Efficacy Etkinlik Faktörü (lm/W)	Dimensions Boyutlar (Øxh)	Cut Size Kesim Ölç. (mm)	Package Weight Koli Ağırlığı (kg)	Pcs/Pack Koli Adedi	Price Fiyat
206258	Black/White	Siyah/Beyaz	Gu10	-	-	95x120	80	10,08	36	3,95\$
205784	Black/Black	Siyah/Siyah	Gu10	-	-	95x120	80	10,08	36	3,95\$
205787	Black/Gold	Siyah/Altın	Gu10	-	-	95x120	80	10,08	36	9,40\$
205790	Black/Platin	Siyah/Platin	Gu10	-	-	95x120	80	10,08	36	9,40\$
205793	Black/Rose	Siyah/Rose	Gu10	-	-	95x120	80	10,08	36	9,40\$

- Aluminium Alüminyum
- IP20
- 36.000h
- 2 years / yıl
- 18° / 24° / 36°
- Trimless Options Trimless Opsiyonu
- Semi Recessed Mounted Yan Gömme Montaj
- Pendant Mounted Sarkıt Montaj
- Emergency Unit
- DALI

BELLA (Gu10)

RECESSED MOUNTED / SIVA ALTI

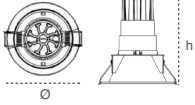

Code Kod	Body Colour Gövde Rengi	Base Duy	Color Temp. Renk Sıcaklığı (K)	Luminous Flux Işık Akısı (lm)	Efficacy Etkinlik Faktörü (lm/W)	Dimensions Boyutlar (Øxh)	Cut Size Kesim Ölç. (mm)	Package Weight Koli Ağırlığı (kg)	Pcs/Pack Koli Adedi	Price Fiyat
205832	White/White	Beyaz/Beyaz	Gu10	-	-	95x120	80	5,22	18	3,95\$
206259	White/Black	Beyaz/Siyah	Gu10	-	-	95x120	80	5,22	18	3,95\$
205835	White/Gold	Beyaz/Altın	Gu10	-	-	95x120	80	5,22	18	9,40\$
205838	White/Platin	Beyaz/Platin	Gu10	-	-	95x120	80	5,22	18	9,40\$
205841	White/Rose	Beyaz/Rose	Gu10	-	-	95x120	80	5,22	18	9,40\$

- Aluminium Alüminyum
- IP20
- 36.000h
- 2 years / yıl
- 18° / 24° / 36°
- Trimless Options Trimless Opsiyonu
- Semi Recessed Mounted Yan Gömme Montaj
- Pendant Mounted Sarkıt Montaj
- Emergency Unit
- DALI

STELLA (Gu10)

RECESSED MOUNTED / SIVA ALTI

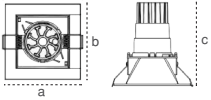

Code Kod	Body Colour Gövde Rengi	Base Duy	Color Temp. Renk Sıcaklığı (K)	Luminous Flux Işık Akısı (lm)	Efficacy Etkinlik Faktörü (lm/W)	Dimensions Boyutlar (a x b x c)	Cut Size Kesim Ölç. (mm)	Package Weight Koli Ağırlığı (kg)	Pcs/Pack Koli Adedi	Price Fiyat
206260	Black/White	Siyah/Beyaz	Gu10	-	-	90x90x120	75x75	11,52	36	3,95\$
205880	Black/Black	Siyah/Siyah	Gu10	-	-	90x90x120	75x75	11,52	36	3,95\$
205883	Black/Gold	Siyah/Altın	Gu10	-	-	90x90x120	75x75	11,52	36	9,40\$
205886	Black/Platin	Siyah/Platin	Gu10	-	-	90x90x120	75x75	11,52	36	9,40\$
205889	Black/Rose	Siyah/Rose	Gu10	-	-	90x90x120	75x75	11,52	36	9,40\$

- Aluminium Alüminyum
- IP20
- 36.000h
- 2 years / yıl
- 18° / 24° / 36°
- Trimless Options Trimless Opsiyonu
- Semi Recessed Mounted Yan Gömme Montaj
- Pendant Mounted Sarkıt Montaj
- Emergency Unit
- DALI

STELLA (Gu10)

RECESSED MOUNTED / SIVA ALTI

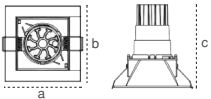

Code Kod	Body Colour Gövde Rengi	Base Duy	Color Temp. Renk Sıcaklığı (K)	Luminous Flux Işık Akısı (lm)	Efficacy Etkinlik Faktörü (lm/W)	Dimensions Boyutlar (a x b x c)	Cut Size Kesim Ölç. (mm)	Package Weight Koli Ağırlığı (kg)	Pcs/Pack Koli Adedi	Price Fiyat
205928	White/White	Beyaz/Beyaz	Gu10	-	-	90x90x120	75x75	11,52	36	3,95\$
206261	White/Black	Beyaz/Siyah	Gu10	-	-	90x90x120	75x75	11,52	36	3,95\$
205931	White/Gold	Beyaz/Altın	Gu10	-	-	90x90x120	75x75	11,52	36	9,40\$
205934	White/Platin	Beyaz/Platin	Gu10	-	-	90x90x120	75x75	11,52	36	9,40\$
205937	White/Rose	Beyaz/Rose	Gu10	-	-	90x90x120	75x75	11,52	36	9,40\$

- Aluminium Alüminyum
- IP20
- 36.000h
- 2 years / yıl
- 18° / 24° / 36°
- Trimless Options Trimless Opsiyonu
- Semi Recessed Mounted Yan Gömme Montaj
- Pendant Mounted Sarkıt Montaj
- Emergency Unit
- DALI

BELLA (LED)

RECESSED MOUNTED / SIVA ALTI

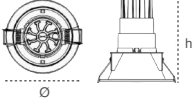

Code Kod	Body Colour Gövde Rengi	Power Güç (W)	Color Temp. Renk Sıcaklığı (K)	Luminous Flux Işık Akısı (lm)	Efficacy Etkinlik Faktörü (lm/W)	Dimensions Boyutlar (Øxh)	Cut Size Kesim Ölç. (mm)	Package Weight Koli Ağırlığı (kg)	Pcs/Pack Koli Adedi	Price Fiyat
205782	Black/Black Siyah/Siyah	8	4000	848	106	95x120	80	18	36	25,80\$
205783	Black/Black Siyah/Siyah	11	4000	1045	95	95x120	80	18	36	25,80\$
205785	Black/Gold Siyah/Gold	8	4000	848	106	95x120	80	18	36	31,90\$
205786	Black/Gold Siyah/Gold	11	4000	1045	95	95x120	80	18	36	31,90\$
205788	Black/Platin Siyah/Platin	8	4000	848	106	95x120	80	18	36	31,90\$
205789	Black/Platin Siyah/Platin	11	4000	1045	95	95x120	80	18	36	31,90\$
205791	Black/Rose Siyah/Rose	8	4000	848	106	95x120	80	18	36	31,90\$
205792	Black/Rose Siyah/Rose	11	4000	1045	95	95x120	80	18	36	31,90\$

- Aluminium Alüminyum
- IP20
- 36.000h
- 2 years / yıl
- 18° / 24° / 36°
- Trimless Options Trimless Opsiyonu
- Semi Recessed Mounted Yan Gömme Montaj
- Pendant Mounted Sarkıt Montaj
- Gu10 Option Gu10 Opsiyonu
- Emergency Unit
- DALI

BELLA (LED)

RECESSED MOUNTED / SIVA ALTI

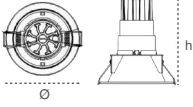

Code Kod	Body Colour Gövde Rengi	Power Güç (W)	Color Temp. Renk Sıcaklığı (K)	Luminous Flux Işık Akısı (lm)	Efficacy Etkinlik Faktörü (lm/W)	Dimensions Boyutlar (Øxh)	Cut Size Kesim Ölç. (mm)	Package Weight Koli Ağırlığı (kg)	Pcs/Pack Koli Adedi	Price Fiyat
205830	White/White Beyaz/Beyaz	8	4000	848	106	95x120	80	18	36	25,80\$
205831	White/White Beyaz/Beyaz	11	4000	1045	95	95x120	80	18	36	25,80\$
205833	White/Gold Beyaz/Gold	8	4000	848	106	95x120	80	18	36	31,90\$
205834	White/Gold Beyaz/Gold	11	4000	1045	95	95x120	80	18	36	31,90\$
205836	White/Platin Beyaz/Platin	8	4000	848	106	95x120	80	18	36	31,90\$
205837	White/Platin Beyaz/Platin	11	4000	1045	95	95x120	80	18	36	31,90\$
205839	White/Rose Beyaz/Rose	8	4000	848	106	95x120	80	18	36	31,90\$
205840	White/Rose Beyaz/Rose	11	4000	1045	95	95x120	80	18	36	31,90\$

- Aluminium Alüminyum
- IP20
- 36.000h
- 2 years / yıl
- 18° / 24° / 36°
- Trimless Options Trimless Opsiyonu
- Semi Recessed Mounted Yan Gömme Montaj
- Pendant Mounted Sarkıt Montaj
- Gu10 Option Gu10 Opsiyonu
- Emergency Unit
- DALI

STELLA (LED)

RECESSED MOUNTED / SIVA ALTI

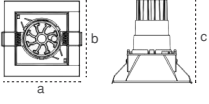

Code Kod	Body Colour Gövde Rengi	Power Güç (W)	Color Temp. Renk Sıcaklığı (K)	Luminous Flux Işık Akısı (lm)	Efficacy Etkinlik Faktörü (lm/W)	Dimensions Boyutlar (Øxh)	Cut Size Kesim Ölç. (mm)	Package Weight Koli Ağırlığı (kg)	Pcs/Pack Koli Adedi	Price Fiyat
205878	Black/Black Siyah/Siyah	8	4000	848	106	90x90x120	75x75	18	36	25,80\$
205879	Black/Black Siyah/Siyah	11	4000	1045	95	90x90x120	75x75	18	36	25,80\$
205881	Black/Gold Siyah/Gold	8	4000	848	106	90x90x120	75x75	18	36	31,90\$
205882	Black/Gold Siyah/Gold	11	4000	1045	95	90x90x120	75x75	18	36	31,90\$
205884	Black/Platin Siyah/Platin	8	4000	848	106	90x90x120	75x75	18	36	31,90\$
205885	Black/Platin Siyah/Platin	11	4000	1045	95	90x90x120	75x75	18	36	31,90\$
205887	Black/Rose Siyah/Rose	8	4000	848	106	90x90x120	75x75	18	36	31,90\$
205888	Black/Rose Siyah/Rose	11	4000	1045	95	90x90x120	75x75	18	36	31,90\$

- Aluminium Alüminyum
- IP20
- 36.000h
- 2 years / yıl
- 18° / 24° / 36°
- Trimless Options Trimless Opsiyonu
- Semi Recessed Mounted Yan Gömme Montaj
- Pendant Mounted Sarkıt Montaj
- Gu10 Option Gu10 Opsiyonu
- Emergency Unit
- DALI

STELLA (LED)

RECESSED MOUNTED / SIVA ALTI

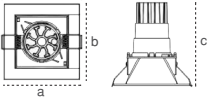
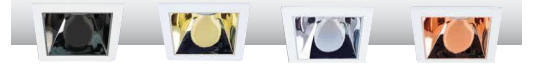

Code Kod	Body Colour Gövde Rengi	Power Güç (W)	Color Temp. Renk Sıcaklığı (K)	Luminous Flux Işık Akısı (lm)	Efficacy Etkinlik Faktörü (lm/W)	Dimensions Boyutlar (Øxh)	Cut Size Kesim Ölç. (mm)	Package Weight Koli Ağırlığı (kg)	Pcs/Pack Koli Adedi	Price Fiyat
205926	White/White Beyaz/Beyaz	8	4000	848	106	90x90x120	75x75	18	36	25,80\$
205927	White/White Beyaz/Beyaz	11	4000	1045	95	90x90x120	75x75	18	36	25,80\$
205929	White/Gold Beyaz/Gold	8	4000	848	106	90x90x120	75x75	18	36	31,90\$
205930	White/Gold Beyaz/Gold	11	4000	1045	95	90x90x120	75x75	18	36	31,90\$
205932	White/Platin Beyaz/Platin	8	4000	848	106	90x90x120	75x75	18	36	31,90\$
205933	White/Platin Beyaz/Platin	11	4000	1045	95	90x90x120	75x75	18	36	31,90\$
205935	White/Rose Beyaz/Rose	8	4000	848	106	90x90x120	75x75	18	36	31,90\$
205936	White/Rose Beyaz/Rose	11	4000	1045	95	90x90x120	75x75	18	36	31,90\$

- Aluminium Alüminyum
- IP20
- 36.000h
- 2 years / yıl
- 18° / 24° / 36°
- Trimless Options Trimless Opsiyonu
- Semi Recessed Mounted Yan Gömme Montaj
- Pendant Mounted Sarkıt Montaj
- Gu10 Option Gu10 Opsiyonu
- Emergency Unit
- DALI

New
Yeni

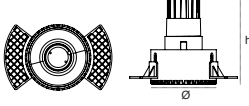

BELLA TRIMLESS (Gu10)
RECESSED MOUNTED / SIVA ALTI



Code Kod	Body Colour Gövde Rengi	Base Duy	Color Temp. Renk Sıcaklığı (K)	Luminous Flux Işık Akısı (lm)	Efficacy Etkinlik Faktörü (lm/W)	Dimensions Boyutlar (Øxh)	Package Weight Koli Ağırlığı (kg)	Pcs/Pack Koli Adedi	Price Fiyat
206254	Black/White Siyah/Beyaz	Gu10	-	-	-	140x80	2	1	6,95\$
205796	Black/Black Siyah/Siyah	Gu10	-	-	-	140x80	2	1	6,95\$
205799	Black/Gold Siyah/Altın	Gu10	-	-	-	140x80	2	1	12,40\$
205802	Black/Platin Siyah/Platin	Gu10	-	-	-	140x80	2	1	12,40\$
205805	Black/Rose Siyah/Rose	Gu10	-	-	-	140x80	2	1	12,40\$

Aluminium Alüminyum IP20 36.000h 2 years / yıl 18° / 24° / 36° Trimless Options Trimless Opsiyonu Semi Recessed Mounted Yanı Gömme Montaj Pendant Mounted Sarkıt Montaj
Emergency Unit DALI

New
Yeni

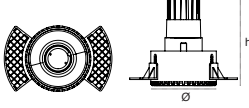

BELLA TRIMLESS (Gu10)
RECESSED MOUNTED / SIVA ALTI



Code Kod	Body Colour Gövde Rengi	Base Duy	Color Temp. Renk Sıcaklığı (K)	Luminous Flux Işık Akısı (lm)	Efficacy Etkinlik Faktörü (lm/W)	Dimensions Boyutlar (Øxh)	Package Weight Koli Ağırlığı (kg)	Pcs/Pack Koli Adedi	Price Fiyat
205868	White/White Beyaz/Beyaz	Gu10	-	-	-	140x80	2	1	6,95\$
206255	White/Black Beyaz/Siyah	Gu10	-	-	-	140x80	2	1	6,95\$
205871	White/Gold Beyaz/Altın	Gu10	-	-	-	140x80	2	1	12,40\$
205874	White/Platin Beyaz/Platin	Gu10	-	-	-	140x80	2	1	12,40\$
205877z	White/Rose Beyaz/Rose	Gu10	-	-	-	140x80	2	1	12,40\$

Aluminium Alüminyum IP20 36.000h 2 years / yıl 18° / 24° / 36° Trimless Options Trimless Opsiyonu Semi Recessed Mounted Yanı Gömme Montaj Pendant Mounted Sarkıt Montaj
Emergency Unit DALI

New
Yeni

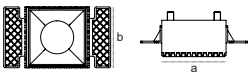
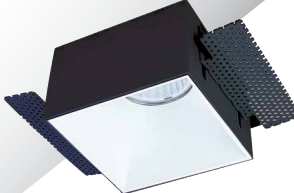

STELLA TRIMLESS (Gu10)
RECESSED MOUNTED / SIVA ALTI

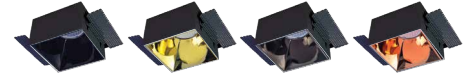

Code Kod	Body Colour Gövde Rengi	Base Duy	Color Temp. Renk Sıcaklığı (K)	Luminous Flux Işık Akısı (lm)	Efficacy Etkinlik Faktörü (lm/W)	Dimensions Boyutlar (axbxc)	Package Weight Koli Ağırlığı (kg)	Pcs/Pack Koli Adedi	Price Fiyat
206256	Black/White Siyah/Beyaz	Gu10	-	-	-	75x75x120	2,25	1	6,95\$
205916	Black/Black Siyah/Siyah	Gu10	-	-	-	75x75x120	2,25	1	6,95\$
205919	Black/Gold Siyah/Altın	Gu10	-	-	-	75x75x120	2,25	1	12,40\$
205922	Black/Platin Siyah/Platin	Gu10	-	-	-	75x75x120	2,25	1	12,40\$
205925	Black/Rose Siyah/Rose	Gu10	-	-	-	75x75x120	2,25	1	12,40\$

Aluminium Alüminyum IP20 36.000h 2 years / yıl 18° / 24° / 36° Trimless Options Trimless Opsiyonu Semi Recessed Mounted Yanı Gömme Montaj Pendant Mounted Sarkıt Montaj
Emergency Unit DALI

New
Yeni

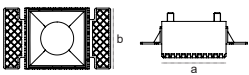

STELLA TRIMLESS (Gu10)
RECESSED MOUNTED / SIVA ALTI



Code Kod	Body Colour Gövde Rengi	Base Duy	Color Temp. Renk Sıcaklığı (K)	Luminous Flux Işık Akısı (lm)	Efficacy Etkinlik Faktörü (lm/W)	Dimensions Boyutlar (axbxc)	Package Weight Koli Ağırlığı (kg)	Pcs/Pack Koli Adedi	Price Fiyat
205964	White/White Beyaz/Beyaz	Gu10	-	-	-	75x75x120	2,25	1	6,95\$
206257	White/Black Beyaz/Siyah	Gu10	-	-	-	75x75x120	2,25	1	6,95\$
205967	White/Gold Beyaz/Altın	Gu10	-	-	-	75x75x120	2,25	1	12,40\$
205967	White/Platin Beyaz/Platin	Gu10	-	-	-	75x75x120	2,25	1	12,40\$
205973	White/Rose Beyaz/Rose	Gu10	-	-	-	75x75x120	2,25	1	12,40\$

Aluminium Alüminyum IP20 36.000h 2 years / yıl 18° / 24° / 36° Trimless Options Trimless Opsiyonu Semi Recessed Mounted Yanı Gömme Montaj Pendant Mounted Sarkıt Montaj
Emergency Unit DALI

New
Yeni

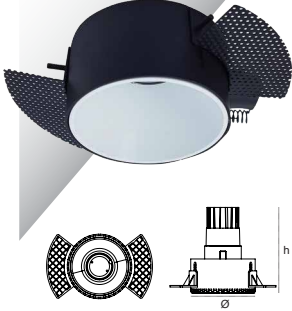

BELLA TRIMLESS (LED)
RECESSED MOUNTED / SIVA ALTI



Code Kod	Body Colour Gövde Rengi	Power Güç (W)	Color Temp. Renk Sıcaklığı (K)	Luminous Flux Işık Akısı (lm)	Efficacy Etkinlik Faktörü (lm/W)	Dimensions Boyutlar (Øxh)	Package Weight Koli Ağırlığı (kg)	Pcs/Pack Koli Adedi	Price Fiyat
209639	Black/White Siyah/Beyaz	8	4000	848	106	140x80	2,25	1	43,80\$
209640	Black/White Siyah/Beyaz	11	4000	1045	95	140x80	2,25	1	43,80\$
205794	Black/Black Siyah/Siyah	8	4000	848	106	140x80	2,25	1	43,80\$
205795	Black/Black Siyah/Siyah	11	4000	1045	95	140x80	2,25	1	43,80\$
205797	Black/Gold Siyah/Altın	8	4000	848	106	140x80	2,25	1	50,00\$
205798	Black/Gold Siyah/Altın	11	4000	1045	95	140x80	2,25	1	50,00\$
205800	Black/Platin Siyah/Platin	8	4000	848	106	140x80	2,25	1	50,00\$
205801	Black/Platin Siyah/Platin	11	4000	1045	95	140x80	2,25	1	50,00\$
205803	Black/Rose Siyah/Rose	8	4000	848	106	140x80	2,25	1	50,00\$
205804	Black/Rose Siyah/Rose	11	4000	1045	95	140x80	2,25	1	50,00\$

Aluminium Alüminyum IP20 36.000h 2 years / yıl 18° / 24° / 36° Trimless Options Trimless Opsiyonu Semi Recessed Mounted Yan Görmeye Montaj Pendant Mounted Sarkıt Montaj Gu10 Option Gu10 Opsiyonu
Emergency Unit DALI

New
Yeni

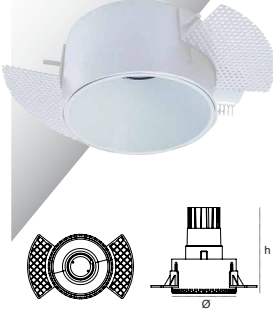

BELLA TRIMLESS (LED)
RECESSED MOUNTED / SIVA ALTI



Code Kod	Body Colour Gövde Rengi	Power Güç (W)	Color Temp. Renk Sıcaklığı (K)	Luminous Flux Işık Akısı (lm)	Efficacy Etkinlik Faktörü (lm/W)	Dimensions Boyutlar (Øxh)	Package Weight Koli Ağırlığı (kg)	Pcs/Pack Koli Adedi	Price Fiyat
205866	White/White Beyaz/Beyaz	8	4000	848	106	140x80	2,25	1	43,80\$
205867	White/White Beyaz/Beyaz	11	4000	1045	95	140x80	2,25	1	43,80\$
209641	White/Black Beyaz/Siyah	8	4000	848	106	140x80	2,25	1	43,80\$
209642	White/Black Beyaz/Siyah	11	4000	1045	95	140x80	2,25	1	43,80\$
205869	White/Gold Beyaz/Altın	8	4000	848	106	140x80	2,25	1	50,00\$
205870	White/Gold Beyaz/Altın	11	4000	1045	95	140x80	2,25	1	50,00\$
205872	White/Platin Beyaz/Platin	8	4000	848	106	140x80	2,25	1	50,00\$
205873	White/Platin Beyaz/Platin	11	4000	1045	95	140x80	2,25	1	50,00\$
205875	White/Rose Beyaz/Rose	8	4000	848	106	140x80	2,25	1	50,00\$
205876	White/Rose Beyaz/Rose	11	4000	1045	95	140x80	2,25	1	50,00\$

Aluminium Alüminyum IP20 36.000h 2 years / yıl 18° / 24° / 36° Trimless Options Trimless Opsiyonu Semi Recessed Mounted Yan Görmeye Montaj Pendant Mounted Sarkıt Montaj Gu10 Option Gu10 Opsiyonu
Emergency Unit DALI

New
Yeni

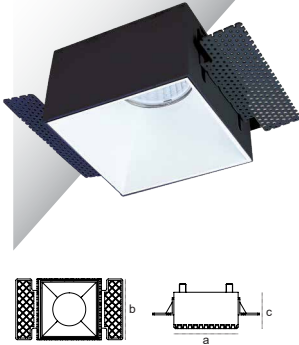

STELLA TRIMLESS (LED)
RECESSED MOUNTED / SIVA ALTI

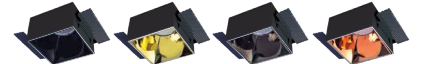

Code Kod	Body Colour Gövde Rengi	Power Güç (W)	Color Temp. Renk Sıcaklığı (K)	Luminous Flux Işık Akısı (lm)	Efficacy Etkinlik Faktörü (lm/W)	Dimensions Boyutlar (axbxc)	Package Weight Koli Ağırlığı (kg)	Pcs/Pack Koli Adedi	Price Fiyat
209643	Black/White Siyah/Beyaz	8	4000	848	106	75x75x120	2,25	1	43,80\$
209644	Black/White Siyah/Beyaz	11	4000	1045	95	75x75x120	2,25	1	43,80\$
205914	Black/Black Siyah/Siyah	8	4000	848	106	75x75x120	2,25	1	43,80\$
205915	Black/Black Siyah/Siyah	11	4000	1045	95	75x75x120	2,25	1	43,80\$
205917	Black/Gold Siyah/Altın	8	4000	848	106	75x75x120	2,25	1	50,00\$
205918	Black/Gold Siyah/Altın	11	4000	1045	95	75x75x120	2,25	1	50,00\$
205920	Black/Platin Siyah/Platin	8	4000	848	106	75x75x120	2,25	1	50,00\$
205921	Black/Platin Siyah/Platin	11	4000	1045	95	75x75x120	2,25	1	50,00\$
205923	Black/Rose Siyah/Rose	8	4000	848	106	75x75x120	2,25	1	50,00\$
205924	Black/Rose Siyah/Rose	11	4000	1045	95	75x75x120	2,25	1	50,00\$

Aluminium Alüminyum IP20 36.000h 2 years / yıl 18° / 24° / 36° Trimless Options Trimless Opsiyonu Semi Recessed Mounted Yan Görmeye Montaj Pendant Mounted Sarkıt Montaj Gu10 Option Gu10 Opsiyonu
Emergency Unit DALI

New
Yeni

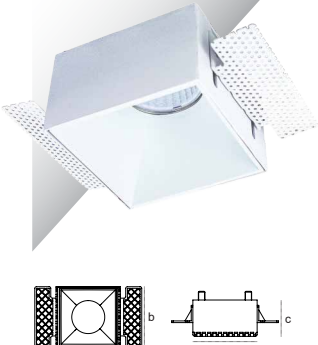

STELLA TRIMLESS (LED)
RECESSED MOUNTED / SIVA ALTI

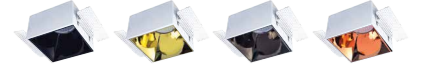

Code Kod	Body Colour Gövde Rengi	Power Güç (W)	Color Temp. Renk Sıcaklığı (K)	Luminous Flux Işık Akısı (lm)	Efficacy Etkinlik Faktörü (lm/W)	Dimensions Boyutlar (axbxc)	Package Weight Koli Ağırlığı (kg)	Pcs/Pack Koli Adedi	Price Fiyat
205962	White/White Beyaz/Beyaz	8	4000	848	106	75x75x120	2,25	1	43,80\$
205963	White/White Beyaz/Beyaz	11	4000	1045	95	75x75x120	2,25	1	43,80\$
209645	White/Black Beyaz/Siyah	8	4000	848	106	75x75x120	2,25	1	43,80\$
209646	White/Black Beyaz/Siyah	11	4000	1045	95	75x75x120	2,25	1	43,80\$
205965	White/Gold Beyaz/Altın	8	4000	848	106	75x75x120	2,25	1	50,00\$
205966	White/Gold Beyaz/Altın	11	4000	1045	95	75x75x120	2,25	1	50,00\$
205968	White/Platin Beyaz/Platin	8	4000	848	106	75x75x120	2,25	1	50,00\$
205969	White/Platin Beyaz/Platin	11	4000	1045	95	75x75x120	2,25	1	50,00\$
205971	White/Rose Beyaz/Rose	8	4000	848	106	75x75x120	2,25	1	50,00\$
205972	White/Rose Beyaz/Rose	11	4000	1045	95	75x75x120	2,25	1	50,00\$

Aluminium Alüminyum IP20 36.000h 2 years / yıl 18° / 24° / 36° Trimless Options Trimless Opsiyonu Semi Recessed Mounted Yan Görmeye Montaj Pendant Mounted Sarkıt Montaj Gu10 Option Gu10 Opsiyonu
Emergency Unit DALI

New
Yeni

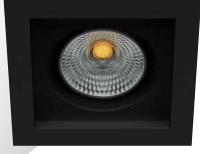

LORA G2 XS1

RECESSED MOUNTED / SIVA ALTI

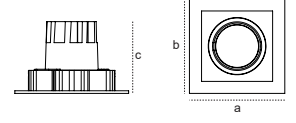

Code Kod	Power Güç (W)	Color Temp. Renk Sıcaklığı (K)	Luminous Flux Işık Akısı (lm)	Efficacy Etkinlik Faktörü (lm/W)	Dimensions Boyutlar (axbxc)	Cut Size Kesim Ölç. (mm)	Package Weight Koli Ağırlığı (kg)	Pcs/Pack Koli Adedi	Price Fiyat
209748	8	3000	864	108	100x100x75	85x85	0,25	1	18,10\$
209749	8	4000	864	108	100x100x75	85x85	0,25	1	18,10\$
209750	8	6500	864	108	100x100x75	85x85	0,25	1	18,10\$

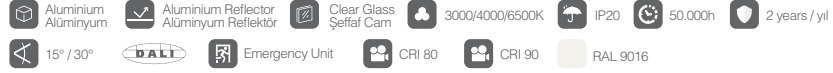

LORA G2 S1

RECESSED MOUNTED / SIVA ALTI

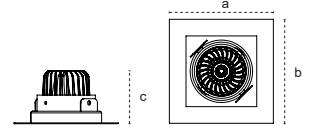

Code Kod	Power Güç (W)	Color Temp. Renk Sıcaklığı (K)	Luminous Flux Işık Akısı (lm)	Efficacy Etkinlik Faktörü (lm/W)	Dimensions Boyutlar (axbxc)	Cut Size Kesim Ölç. (mm)	Package Weight Koli Ağırlığı (kg)	Pcs/Pack Koli Adedi	Price Fiyat
204735	8	3000	824	103	125x125x63	100x100	0,5	1	21,90\$
204753	8	4000	824	103	125x125x63	100x100	0,5	1	21,90\$
204779	8	6500	824	103	125x125x63	100x100	0,5	1	21,90\$
205422	10	3000	1040	104	125x125x63	100x100	0,5	1	23,00\$
205425	10	4000	1040	104	125x125x63	100x100	0,5	1	23,00\$
205438	10	6500	1040	104	125x125x63	100x100	0,5	1	23,00\$

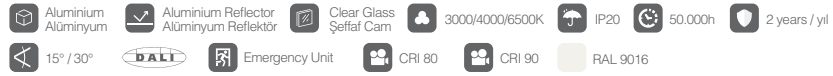

LORA G2 S2

RECESSED MOUNTED / SIVA ALTI

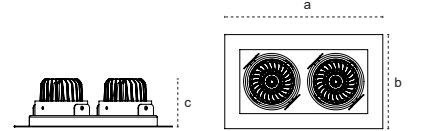

Code Kod	Power Güç (W)	Color Temp. Renk Sıcaklığı (K)	Luminous Flux Işık Akısı (lm)	Efficacy Etkinlik Faktörü (lm/W)	Dimensions Boyutlar (axbxc)	Cut Size Kesim Ölç. (mm)	Package Weight Koli Ağırlığı (kg)	Pcs/Pack Koli Adedi	Price Fiyat
206938	2x10	3000	2100	105	210x125x63,3	190x100	0,825	1	39,70\$
206939	2x10	4000	2100	105	210x125x63,3	190x100	0,825	1	39,70\$
206940	2x10	6500	2100	105	210x125x63,3	190x100	0,825	1	39,70\$

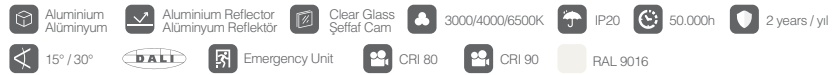

LORA G2 S3

RECESSED MOUNTED / SIVA ALTI

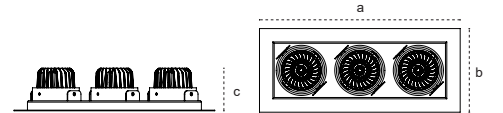

Code Kod	Power Güç (W)	Color Temp. Renk Sıcaklığı (K)	Luminous Flux Işık Akısı (lm)	Efficacy Etkinlik Faktörü (lm/W)	Dimensions Boyutlar (axbxc)	Cut Size Kesim Ölç. (mm)	Package Weight Koli Ağırlığı (kg)	Pcs/Pack Koli Adedi	Price Fiyat
206962	3x8	3000	2568	107	300x125x64	280x100	1,215	1	58,70\$
206963	3x8	4000	2568	107	300x125x64	280x100	1,215	1	58,70\$
206964	3x8	6500	2568	107	300x125x64	280x100	1,215	1	58,70\$
206989	3x10	3000	3180	106	300x125x64	280x100	1,215	1	59,70\$
206990	3x10	4000	3180	106	300x125x64	280x100	1,215	1	59,70\$
206991	3x10	6500	3180	106	300x125x64	280x100	1,215	1	59,70\$





LORA G2 M1

RECESSED MOUNTED / SIVA ALTI

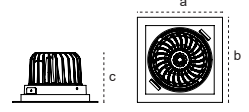

Code Kod	Power Güç (W)	Color Temp. Renk Sıcaklığı (K)	Luminous Flux Işık Akısı (lm)	Efficacy Etkinlik Faktörü (lm/W)	Dimensions Boyutlar (axbxc)	Cut Size Kesim Ölç. (mm)	Package Weight Koli Ağırlığı (kg)	Pcs/Pack Koli Adedi	Price Fiyat
207010	20	3000	2140	107	175x175x102,5	155x155	1,375	1	38,70\$
207011	20	4000	2140	107	175x175x102,5	155x155	1,375	1	38,70\$
207012	20	6500	2140	107	175x175x102,5	155x155	1,375	1	38,70\$
207037	30	3000	3150	105	175x175x102,5	155x155	1,375	1	39,70\$
207038	30	4000	3150	105	175x175x102,5	155x155	1,375	1	39,70\$
207039	30	6500	3150	105	175x175x102,5	155x155	1,375	1	39,70\$

- Aluminium Alüminyum
- Aluminium Reflector Alüminyum Reflektör
- Clear Glass Şeffaf Cam
- 3000/4000/6500K
- IP20
- 50.000h
- 2 years / yıl
- 15° / 30° / 45°
- DALI
- Emergency Unit
- CRI 80
- CRI 90
- RAL 9016



LORA G2 M2

RECESSED MOUNTED / SIVA ALTI

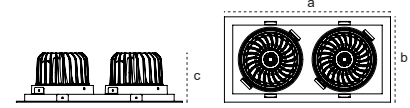

Code Kod	Power Güç (W)	Color Temp. Renk Sıcaklığı (K)	Luminous Flux Işık Akısı (lm)	Efficacy Etkinlik Faktörü (lm/W)	Dimensions Boyutlar (axbxc)	Cut Size Kesim Ölç. (mm)	Package Weight Koli Ağırlığı (kg)	Pcs/Pack Koli Adedi	Price Fiyat
207058	2x20	3000	4280	107	325x175x102,5	305x155	2,705	1	68,60\$
207059	2x20	4000	4280	107	325x175x102,5	305x155	2,705	1	68,60\$
207060	2x20	6500	4280	107	325x175x102,5	305x155	2,705	1	68,60\$
207082	2x30	3000	6300	105	325x175x102,5	305x155	2,705	1	69,60\$
207083	2x30	4000	6300	105	325x175x102,5	305x155	2,705	1	69,60\$
207084	2x30	6500	6300	105	325x175x102,5	305x155	2,705	1	69,60\$

- Aluminium Alüminyum
- Aluminium Reflector Alüminyum Reflektör
- Clear Glass Şeffaf Cam
- 3000/4000/6500K
- IP20
- 50.000h
- 2 years / yıl
- 15° / 30° / 45°
- DALI
- Emergency Unit
- CRI 80
- CRI 90
- RAL 9016



BOE

RECESSED MOUNTED / SIVA ALTI

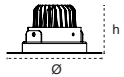

Code Kod	Power Güç (W)	Color Temp. Renk Sıcaklığı (K)	Luminous Flux Işık Akısı (lm)	Efficacy Etkinlik Faktörü (lm/W)	Dimensions Boyutlar (Øxh)	Cut Size Kesim Ölç. (mm)	Package Weight Koli Ağırlığı (kg)	Pcs/Pack Koli Adedi	Price Fiyat
207285	8	3000	680	85	120x63	105	0,31	1	22,00\$
207286	8	4000	680	85	120x63	105	0,31	1	22,00\$
207287	8	6500	680	85	120x63	105	0,31	1	22,00\$

- Aluminium Alüminyum
- Aluminium Reflector Alüminyum Reflektör
- Clear Glass Şeffaf Cam
- 3000/4000/6500K
- IP20
- 50.000h
- 2 years / yıl
- 15° / 30°
- DALI
- Emergency Unit
- CRI 80
- CRI 90
- RAL 9016

New
Yeni



SPICA G3 XS
RECESSED MOUNTED / SIVA ALTI

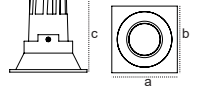

Code Kod	Power Güç (W)	Color Temp. Renk Sıcaklığı (K)	Luminous Flux Işık Akısı (lm)	Efficacy Etkinlik Faktörü (lm/W)	Dimensions Boyutlar (axbxc)	Cut Size Kesim Ölç. (mm)	Package Weight Koli Ağırlığı (kg)	Pcs/Pack Koli Adedi	Price Fiyat
209775	8	3000	816	102	90x90x85	75	0,26	1	17,45\$
209776	8	4000	816	102	90x90x85	75	0,26	1	17,45\$
209777	8	6500	816	102	90x90x85	75	0,26	1	17,45\$

- Aluminium Alüminyum
- Aluminium Reflector Alüminyum Reflektör
- Clear Glass Şeffaf Cam
- 3000/4000/6500K
- IP20
- 50.000h
- 2 years / yıl
- 15° / 30°
- DALI
- Emergency Unit
- CRI 80
- CRI 90
- RAL 9016



SPICA G3 S
RECESSED MOUNTED / SIVA ALTI

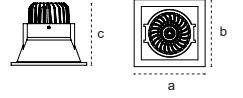

Code Kod	Power Güç (W)	Color Temp. Renk Sıcaklığı (K)	Luminous Flux Işık Akısı (lm)	Efficacy Etkinlik Faktörü (lm/W)	Dimensions Boyutlar (axbxc)	Cut Size Kesim Ölç. (mm)	Package Weight Koli Ağırlığı (kg)	Pcs/Pack Koli Adedi	Price Fiyat
207480	8	3000	664	83	100x100x82	90	0,34	1	20,90\$
207481	8	4000	664	83	100x100x82	90	0,34	1	20,90\$
207482	8	6500	664	83	100x100x82	90	0,34	1	20,90\$

- Aluminium Alüminyum
- Aluminium Reflector Alüminyum Reflektör
- Clear Glass Şeffaf Cam
- 3000/4000/6500K
- IP20
- 50.000h
- 2 years / yıl
- 15° / 30°
- DALI
- Emergency Unit
- CRI 80
- CRI 90
- RAL 9016



VIRA S1
RECESSED MOUNTED / SIVA ALTI

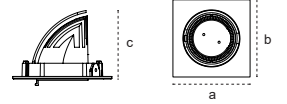

Code Kod	Power Güç (W)	Color Temp. Renk Sıcaklığı (K)	Luminous Flux Işık Akısı (lm)	Efficacy Etkinlik Faktörü (lm/W)	Dimensions Boyutlar (axbxc)	Cut Size Kesim Ölç. (mm)	Package Weight Koli Ağırlığı (kg)	Pcs/Pack Koli Adedi	Price Fiyat
207405	8	3000	720	90	115x115x80	100	0,395	1	27,50\$
207406	8	4000	720	90	115x115x80	100	0,395	1	27,50\$
207407	8	6500	720	90	115x115x80	100	0,395	1	27,50\$

- Aluminium Alüminyum
- Aluminium Reflector Alüminyum Reflektör
- Clear Glass Şeffaf Cam
- 3000/4000/6500K
- IP20
- 50.000h
- 2 years / yıl
- 15° / 30°
- DALI
- Emergency Unit
- CRI 80
- CRI 90
- RAL 9016



VIRA S2
RECESSED MOUNTED / SIVA ALTI

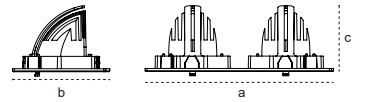

Code Kod	Power Güç (W)	Color Temp. Renk Sıcaklığı (K)	Luminous Flux Işık Akısı (lm)	Efficacy Etkinlik Faktörü (lm/W)	Dimensions Boyutlar (axbxc)	Cut Size Kesim Ölç. (mm)	Package Weight Koli Ağırlığı (kg)	Pcs/Pack Koli Adedi	Price Fiyat
207429	2x8	3000	1440	90	235x115x82	220x100	0,785	1	55,60\$
207430	2x8	4000	1440	90	235x115x82	220x100	0,785	1	55,60\$
207431	2x8	6500	1440	90	235x115x82	220x100	0,785	1	55,60\$
207459	2x10	3000	1774	88	235x115x82	220x100	0,795	1	57,70\$
207460	2x10	4000	1774	88	235x115x82	220x100	0,795	1	57,70\$
207461	2x10	6500	1774	88	235x115x82	220x100	0,795	1	57,70\$

- Aluminium Alüminyum
- Aluminium Reflector Alüminyum Reflektör
- Clear Glass Şeffaf Cam
- 3000/4000/6500K
- IP20
- 50.000h
- 2 years / yıl
- 15° / 30° / 45° / 60°
- DALI
- Emergency Unit
- CRI 80
- CRI 90
- RAL 9016



NIRA G2 S
RECESSED MOUNTED / SIVA ALTI

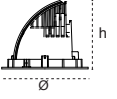

Code Kod	Power Güç (W)	Color Temp. Renk Sıcaklığı (K)	Luminous Flux Işık Akısı (lm)	Efficacy Etkinlik Faktörü (lm/W)	Dimensions Boyutlar (Øxh)	Cut Size Kesim Ölç. (mm)	Package Weight Koli Ağırlığı (kg)	Pcs/Pack Koli Adedi	Price Fiyat
207333	8	3000	880	110	115x85	100	0,38	1	27,00\$
207334	8	4000	880	110	115x85	100	0,38	1	27,00\$
207335	8	6500	880	110	115x85	100	0,38	1	27,00\$

- Aluminium Alüminyum
- Aluminium Reflector Alüminyum Reflektör
- Clear Glass Şeffaf Cam
- 3000/4000/6500K
- IP20
- 50.000h
- 2 years / yıl
- 15° / 30°
- DALI
- Emergency Unit
- CRI 80
- CRI 90
- RAL 9016



NIRA G2 M
RECESSED MOUNTED / SIVA ALTI

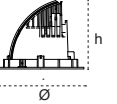

Code Kod	Power Güç (W)	Color Temp. Renk Sıcaklığı (K)	Luminous Flux Işık Akısı (lm)	Efficacy Etkinlik Faktörü (lm/W)	Dimensions Boyutlar (Øxh)	Cut Size Kesim Ölç. (mm)	Package Weight Koli Ağırlığı (kg)	Pcs/Pack Koli Adedi	Price Fiyat
207357	20	3000	2140	107	153x125	145	0,895	1	39,60\$
207358	20	4000	2140	107	153x125	145	0,895	1	39,60\$
207359	20	6500	2140	107	153x125	145	0,895	1	39,60\$
207381	30	3000	3150	105	153x125	145	0,905	1	40,80\$
207382	30	4000	3150	105	153x125	145	0,905	1	40,80\$
207383	30	6500	3150	105	153x125	145	0,905	1	40,80\$

- Aluminium Alüminyum
- Aluminium Reflector Alüminyum Reflektör
- Clear Glass Şeffaf Cam
- 3000/4000/6500K
- IP20
- 50.000h
- 2 years / yıl
- 15° / 30°
- DALI
- Emergency Unit
- CRI 80
- CRI 90
- RAL 9016



NIRA G2 L
RECESSED MOUNTED / SIVA ALTI

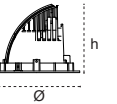

Code Kod	Power Güç (W)	Color Temp. Renk Sıcaklığı (K)	Luminous Flux Işık Akısı (lm)	Efficacy Etkinlik Faktörü (lm/W)	Dimensions Boyutlar (Øxh)	Cut Size Kesim Ölç. (mm)	Package Weight Koli Ağırlığı (kg)	Pcs/Pack Koli Adedi	Price Fiyat
208484	30	3000	3090	103	185x146	170	1,32	1	47,80\$
208485	30	4000	3090	103	185x146	170	1,32	1	47,80\$
208486	30	6500	3090	103	185x146	170	1,32	1	47,80\$
208508	35	3000	3535	101	185x146	170	1,3	1	48,90\$
208509	35	4000	3535	101	185x146	170	1,3	1	48,90\$
208510	35	6500	3535	101	185x146	170	1,3	1	48,90\$

- Aluminium Alüminyum
- Aluminium Reflector Alüminyum Reflektör
- Clear Glass Şeffaf Cam
- 3000/4000/6500K
- IP20
- 50.000h
- 2 years / yıl
- 15° / 30°
- DALI
- Emergency Unit
- CRI 80
- CRI 90
- RAL 9016



VEGA S1
RECESSED MOUNTED / SIVA ALTI

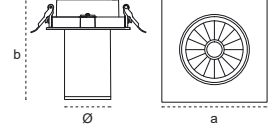

Code Kod	Power Güç (W)	Color Temp. Renk Sıcaklığı (K)	Luminous Flux Işık Akısı (lm)	Efficacy Etkinlik Faktörü (lm/W)	Dimensions Boyutlar (a x b x Ø)	Cut Size Kesim Ölç. (mm)	Package Weight Koli Ağırlığı (kg)	Pcs/Pack Koli Adedi	Price Fiyat
207777	8	3000	587	73	115x132x60	100	0,42	1	30,30\$
207778	8	4000	587	73	115x132x60	100	0,42	1	30,30\$
207779	8	6500	587	73	115x132x60	100	0,42	1	30,30\$

- Aluminium Alüminyum
- Aluminium Reflector Alüminyum Reflektör
- Clear Glass Şeffaf Cam
- 3000/4000/6500K
- IP20
- 50.000h
- 2 years / yıl
- 15° / 30°
- DALI
- Emergency Unit
- CRI 80
- CRI 90
- RAL 9016



VEGA M1
RECESSED MOUNTED / SIVA ALTI

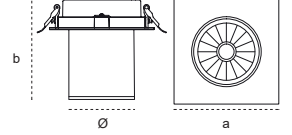

Code Kod	Power Güç (W)	Color Temp. Renk Sıcaklığı (K)	Luminous Flux Işık Akısı (lm)	Efficacy Etkinlik Faktörü (lm/W)	Dimensions Boyutlar (a x b x Ø)	Cut Size Kesim Ölç. (mm)	Package Weight Koli Ağırlığı (kg)	Pcs/Pack Koli Adedi	Price Fiyat
207825	15	3000	1242	82	140x145x85	120	1,09	1	39,60\$
207826	15	4000	1242	82	140x145x85	120	1,09	1	39,60\$
207827	15	6500	1242	82	140x145x85	120	1,09	1	39,60\$
207831	20	3000	1774	88	140x145x85	120	1,09	1	40,80\$
207832	20	4000	1774	88	140x145x85	120	1,09	1	40,80\$
207833	20	6500	1774	88	140x145x85	120	1,09	1	40,80\$

- Aluminium Alüminyum
- Aluminium Reflector Alüminyum Reflektör
- Clear Glass Şeffaf Cam
- 3000/4000/6500K
- IP20
- 50.000h
- 2 years / yıl
- 15° / 30° / 45°
- DALI
- Emergency Unit
- CRI 80
- CRI 90
- RAL 9016



VEGA L1
RECESSED MOUNTED / SIVA ALTI

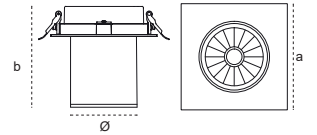

Code Kod	Power Güç (W)	Color Temp. Renk Sıcaklığı (K)	Luminous Flux Işık Akısı (lm)	Efficacy Etkinlik Faktörü (lm/W)	Dimensions Boyutlar (a x b x Ø)	Cut Size Kesim Ölç. (mm)	Package Weight Koli Ağırlığı (kg)	Pcs/Pack Koli Adedi	Price Fiyat
207873	30	3000	2938	97	160x145x100	145	1,09	1	44,00\$
207874	30	4000	2938	97	160x145x100	145	1,09	1	44,00\$
207875	30	6500	2938	97	160x145x100	145	1,09	1	44,00\$
207879	35	3000	3256	93	160x145x100	145	1,1	1	45,10\$
207880	35	4000	3256	93	160x145x100	145	1,1	1	45,10\$
207881	35	6500	3256	93	160x145x100	145	1,1	1	45,10\$

- Aluminium Alüminyum
- Aluminium Reflector Alüminyum Reflektör
- Clear Glass Şeffaf Cam
- 3000/4000/6500K
- IP20
- 50.000h
- 2 years / yıl
- 15° / 30° / 45° / 60°
- DALI
- Emergency Unit
- CRI 80
- CRI 90
- RAL 9016



VEGA S2
RECESSED MOUNTED / SIVA ALTI

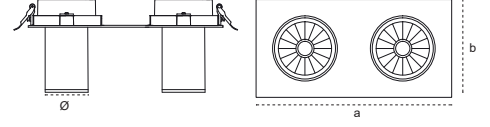

Code Kod	Power Güç (W)	Color Temp. Renk Sıcaklığı (K)	Luminous Flux Işık Akısı (lm)	Efficacy Etkinlik Faktörü (lm/W)	Dimensions Boyutlar (axbxØ)	Cut Size Kesim Ölç. (mm)	Package Weight Koli Ağırlığı (kg)	Pcs/Pack Koli Adedi	Price Fiyat
207801	2x8	3000	1440	90	230x132x60	215x100	0,84	1	57,30\$
207802	2x8	4000	1440	90	230x132x60	215x100	0,84	1	57,30\$
207803	2x8	6500	1440	90	230x132x60	215x100	0,84	1	57,30\$
207807	2x10	3000	1774	88	230x132x60	215x100	0,85	1	58,30\$
207808	2x10	4000	1774	88	230x132x60	215x100	0,85	1	58,30\$
207809	2x10	6500	1774	88	230x132x60	215x100	0,85	1	58,30\$

- Aluminium Alüminyum
- Aluminium Reflector Alüminyum Reflektör
- Clear Glass Şeffaf Cam
- 3000/4000/6500K
- IP20
- 50.000h
- 2 years / yıl
- 15° / 30°
- DALI
- Emergency Unit
- CRI 80
- CRI 90
- RAL 9016



VEGA M2
RECESSED MOUNTED / SIVA ALTI

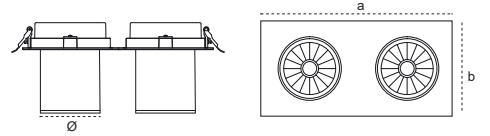

Code Kod	Power Güç (W)	Color Temp. Renk Sıcaklığı (K)	Luminous Flux Işık Akısı (lm)	Efficacy Etkinlik Faktörü (lm/W)	Dimensions Boyutlar (axbxØ)	Cut Size Kesim Ölç. (mm)	Package Weight Koli Ağırlığı (kg)	Pcs/Pack Koli Adedi	Price Fiyat
207849	2x15	3000	2530	84	280x140x145	265X120	1,91	1	80,50\$
207850	2x15	4000	2530	84	280x140x145	265X120	1,91	1	80,50\$
207851	2x15	6500	2530	84	280x140x145	265X120	1,91	1	80,50\$
207855	2x20	3000	3537	88	280x140x145	265X120	1,91	1	81,30\$
207856	2x20	4000	3537	88	280x140x145	265X120	1,91	1	81,30\$
207857	2x20	6500	3537	88	280x140x145	265X120	1,91	1	81,30\$

- Aluminium Alüminyum
- Aluminium Reflector Alüminyum Reflektör
- Clear Glass Şeffaf Cam
- 3000/4000/6500K
- IP20
- 50.000h
- 2 years / yıl
- 15° / 30° / 45°
- DALI
- Emergency Unit
- CRI 80
- CRI 90
- RAL 9016

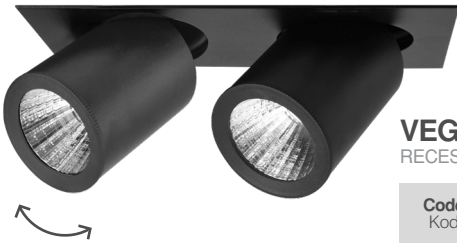

VEGA L2
RECESSED MOUNTED / SIVA ALTI

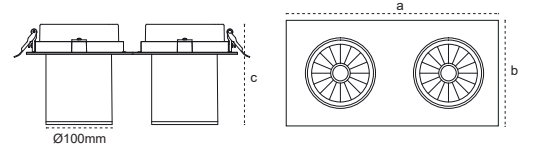

Code Kod	Power Güç (W)	Color Temp. Renk Sıcaklığı (K)	Luminous Flux Işık Akısı (lm)	Efficacy Etkinlik Faktörü (lm/W)	Dimensions Boyutlar (axbxc)	Cut Size Kesim Ölç. (mm)	Package Weight Koli Ağırlığı (kg)	Pcs/Pack Koli Adedi	Price Fiyat
207885	2x30	3000	6000	100	318x160x145	295x145	2,18	1	85,70\$
207886	2x30	4000	6000	100	318x160x145	295x145	2,18	1	85,70\$
207887	2x30	6500	6000	100	318x160x145	295x145	2,18	1	85,70\$
207891	2x35	3000	6512	93	318x160x145	295x145	2,19	1	86,70\$
207892	2x35	4000	6512	93	318x160x145	295x145	2,19	1	86,70\$
207893	2x35	6500	6512	93	318x160x145	295x145	2,19	1	86,70\$

- Aluminium Alüminyum
- Aluminium Reflector Alüminyum Reflektör
- Clear Glass Şeffaf Cam
- 3000/4000/6500K
- IP20
- 50.000h
- 2 years / yıl
- 15° / 30° / 45° / 60°
- DALI
- Emergency Unit
- CRI 80
- CRI 90
- RAL 9016



TERRA S
RECESSED MOUNTED / SIVA ALTI

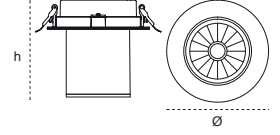

Code Kod	Power Güç (W)	Color Temp. Renk Sıcaklığı (K)	Luminous Flux Işık Akısı (lm)	Efficacy Etkinlik Faktörü (lm/W)	Dimensions Boyutlar (Øxh)	Cut Size Kesim Ölç. (mm)	Package Weight Koli Ağırlığı (kg)	Pcs/Pack Koli Adedi	Price Fiyat
207705	15	3000	1605	107	140x145	120	0,95	1	40,10\$
207706	15	4000	1605	107	140x145	120	0,95	1	40,10\$
207707	15	6500	1605	107	140x145	120	0,95	1	40,10\$
207717	20	3000	2120	106	140x145	120	0,95	1	41,10\$
207718	20	4000	2120	106	140x145	120	0,95	1	41,10\$
207719	20	6500	2120	106	140x145	120	0,95	1	41,10\$

- Aluminium Alüminyum
- Aluminium Reflector Alüminyum Reflektör
- Clear Glass Şeffaf Cam
- 3000/4000/6500K
- IP20
- 50.000h
- 2 years / yıl
- 15° / 30° / 45°
- DALI
- Emergency Unit
- CRI 80
- CRI 90
- RAL 9016



TERRA M
RECESSED MOUNTED / SIVA ALTI

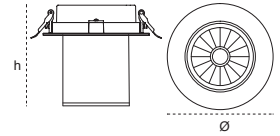

Code Kod	Power Güç (W)	Color Temp. Renk Sıcaklığı (K)	Luminous Flux Işık Akısı (lm)	Efficacy Etkinlik Faktörü (lm/W)	Dimensions Boyutlar (Øxh)	Cut Size Kesim Ölç. (mm)	Package Weight Koli Ağırlığı (kg)	Pcs/Pack Koli Adedi	Price Fiyat
207753	30	3000	3180	106	155x145	145	1,09	1	44,10\$
207754	30	4000	3180	106	155x145	145	1,09	1	44,10\$
207755	30	6500	3180	106	155x145	145	1,09	1	44,10\$
207759	35	3000	3640	104	155x145	145	1,1	1	45,20\$
207760	35	4000	3640	104	155x145	145	1,1	1	45,20\$
207761	35	6500	3640	104	155x145	145	1,1	1	45,20\$

- Aluminium Alüminyum
- Aluminium Reflector Alüminyum Reflektör
- Clear Glass Şeffaf Cam
- 3000/4000/6500K
- IP20
- 50.000h
- 2 years / yıl
- 15° / 30° / 45° / 60°
- DALI
- Emergency Unit
- CRI 80
- CRI 90
- RAL 9016

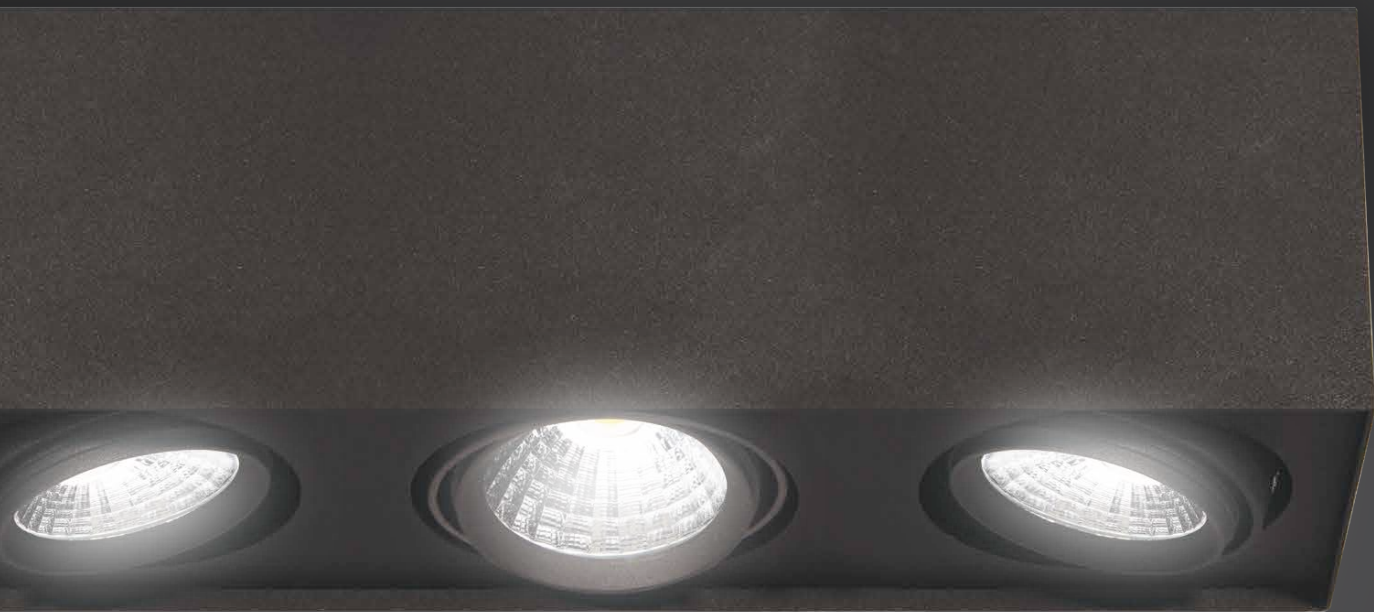

 **recta**
a r t a n d l i g h t

SURFACE MOUNTED SPOT LUMINAIRES
SIVA ÜSTÜ SPOT ARMATÜRLER

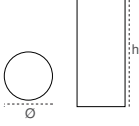

BELLA (Gu10)

SURFACE MOUNTED / SIVA ÜSTÜ



Code Kod	Body Colour Gövde Rengi	Base Duy	Color Temp. Renk Sıcaklığı (K)	Luminous Flux Işık Akısı (lm)	Efficacy Etkinlik Faktörü (lm/W)	Dimensions Boyutlar (Øxh)	Package Weight Koli Ağırlığı (kg)	Pcs/Pack Koli Adedi	Price Fiyat
206262	Black/White Siyah /Beyaz	Gu10	-	-	-	80x170	5,22	18	20,40\$
205808	Black/Black Siyah /Siyah	Gu10	-	-	-	80x170	5,22	18	20,40\$
205811	Black/Gold Siyah / Altın	Gu10	-	-	-	80x170	5,22	18	25,15\$
205814	Black/Platin Siyah Platin	Gu10	-	-	-	80x170	5,22	18	25,15\$
205817	Black/Rose Siyah Rose	Gu10	-	-	-	80x170	5,22	18	25,15\$

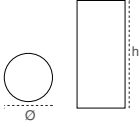
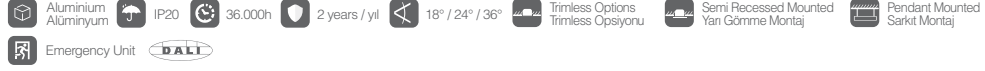

BELLA (Gu10)

SURFACE MOUNTED / SIVA ÜSTÜ



Code Kod	Body Colour Gövde Rengi	Base Duy	Color Temp. Renk Sıcaklığı (K)	Luminous Flux Işık Akısı (lm)	Efficacy Etkinlik Faktörü (lm/W)	Dimensions Boyutlar (Øxh)	Package Weight Koli Ağırlığı (kg)	Pcs/Pack Koli Adedi	Price Fiyat
205844	White/White Beyaz/Beyaz	Gu10	-	-	-	80x170	5,22	18	20,40\$
206263	White/Black Beyaz/Siyah	Gu10	-	-	-	80x170	5,22	18	20,40\$
205847	White/Gold Beyaz/Altın	Gu10	-	-	-	80x170	5,22	18	25,15\$
205850	White/Platin Beyaz/Platin	Gu10	-	-	-	80x170	5,22	18	25,15\$
205853	White/Rose Beyaz/Rose	Gu10	-	-	-	80x170	5,22	18	25,15\$

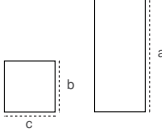
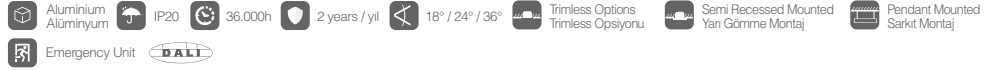

STELLA (Gu10)

SURFACE MOUNTED / SIVA ÜSTÜ



Code Kod	Body Colour Gövde Rengi	Base Duy	Color Temp. Renk Sıcaklığı (K)	Luminous Flux Işık Akısı (lm)	Efficacy Etkinlik Faktörü (lm/W)	Dimensions Boyutlar (Øxh)	Package Weight Koli Ağırlığı (kg)	Pcs/Pack Koli Adedi	Price Fiyat
206264	Black/White Siyah/Beyaz	Gu10	-	-	-	170x75x75	6,03	18	20,40\$
205892	Black/Black Siyah/Siyah	Gu10	-	-	-	170x75x75	6,03	18	20,40\$
205895	Black/Gold Siyah/Altın	Gu10	-	-	-	170x75x75	6,03	18	25,15\$
205898	Black/Platin Siyah/Platin	Gu10	-	-	-	170x75x75	6,03	18	25,15\$
205901	Black/Rose Siyah/Rose	Gu10	-	-	-	170x75x75	6,03	18	25,15\$

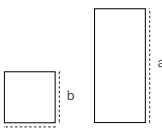

STELLA (Gu10)

SURFACE MOUNTED / SIVA ÜSTÜ



Code Kod	Body Colour Gövde Rengi	Base Duy	Color Temp. Renk Sıcaklığı (K)	Luminous Flux Işık Akısı (lm)	Efficacy Etkinlik Faktörü (lm/W)	Dimensions Boyutlar (Øxh)	Package Weight Koli Ağırlığı (kg)	Pcs/Pack Koli Adedi	Price Fiyat
205940	White/White Beyaz/Beyaz	Gu10	-	-	-	170x75x75	6,03	18	20,40\$
206265	White/Black Beyaz/Siyah	Gu10	-	-	-	170x75x75	6,03	18	20,40\$
205943	White/Gold Beyaz/Altın	Gu10	-	-	-	170x75x75	6,03	18	25,15\$
205946	White/Platin Beyaz/Platin	Gu10	-	-	-	170x75x75	6,03	18	25,15\$
205949	White/Rose Beyaz/Rose	Gu10	-	-	-	170x75x75	6,03	18	25,15\$

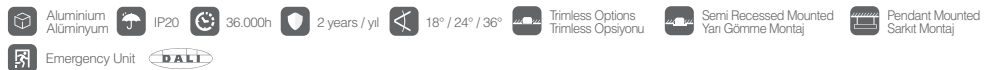

SURFACE MOUNTED SPOT LUMINAIRES SIVA ÜSTÜ SPOT ARMATÜRLER

recta
art and light

BELLA (LED)

SURFACE MOUNTED / SIVA ÜSTÜ

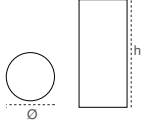

Code Kod	Body Colour Gövde Rengi	Power Güç (W)	Color Temp. Renk Sıcaklığı (K)	Luminous Flux Işık Akısı (lm)	Efficacy Etkinlik Faktörü (lm/W)	Dimensions Boyutlar (Øxh)	Package Weight Koli Ağırlığı (kg)	Pcs/Pack Koli Adedi	Price Fiyat
205806	Black/Black Siyah/Siyah	8	4000	848	106	80x170	9	18	40,80\$
205807	Black/Black Siyah/Siyah	11	4000	1045	95	80x170	9	18	40,80\$
205809	Black/Gold Siyah/Gold	8	4000	848	106	80x170	9	18	46,90\$
205810	Black/Gold Siyah/Gold	11	4000	1045	95	80x170	9	18	46,90\$
205812	Black/Platin Siyah/Platin	8	4000	848	106	80x170	9	18	46,90\$
205813	Black/Platin Siyah/Platin	11	4000	1045	95	80x170	9	18	46,90\$
205815	Black/Rose Siyah/Rose	8	4000	848	106	80x170	9	18	46,90\$
205816	Black/Rose Siyah/Rose	11	4000	1045	95	80x170	9	18	46,90\$

Aluminium Alüminyum IP20 36.000h 2 years / yıl 18° / 24° / 36° Trimless Options Trimless Opsiyonu Semi Recessed Mounted Yan Gömme Montaj Pendant Mounted Sarkıt Montaj Gu10 Option Gu10 Opsiyonu
Emergency Unit DALI

BELLA (LED)

SURFACE MOUNTED / SIVA ÜSTÜ

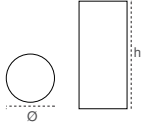

Code Kod	Body Colour Gövde Rengi	Power Güç (W)	Color Temp. Renk Sıcaklığı (K)	Luminous Flux Işık Akısı (lm)	Efficacy Etkinlik Faktörü (lm/W)	Dimensions Boyutlar (Øxh)	Package Weight Koli Ağırlığı (kg)	Pcs/Pack Koli Adedi	Price Fiyat
205842	White/White Beyaz/Beyaz	8	4000	848	106	80x170	9	18	40,80\$
205843	White/White Beyaz/Beyaz	11	4000	1045	95	80x170	9	18	40,80\$
205845	White/Gold Beyaz/Gold	8	4000	848	106	80x170	9	18	46,90\$
205846	White/Gold Beyaz/Gold	11	4000	1045	95	80x170	9	18	46,90\$
205848	White/Platin Beyaz/Platin	8	4000	848	106	80x170	9	18	46,90\$
205849	White/Platin Beyaz/Platin	11	4000	1045	95	80x170	9	18	46,90\$
205851	White/Rose Beyaz/Rose	8	4000	848	106	80x170	9	18	46,90\$
205852	White/Rose Beyaz/Rose	11	4000	1045	95	80x170	9	18	46,90\$

Aluminium Alüminyum IP20 36.000h 2 years / yıl 18° / 24° / 36° Trimless Options Trimless Opsiyonu Semi Recessed Mounted Yan Gömme Montaj Pendant Mounted Sarkıt Montaj Gu10 Option Gu10 Opsiyonu
Emergency Unit DALI

STELLA (LED)

SURFACE MOUNTED / SIVA ÜSTÜ

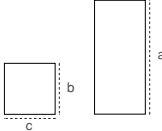

Code Kod	Body Colour Gövde Rengi	Power Güç (W)	Color Temp. Renk Sıcaklığı (K)	Luminous Flux Işık Akısı (lm)	Efficacy Etkinlik Faktörü (lm/W)	Dimensions Boyutlar (a,bxc)	Package Weight Koli Ağırlığı (kg)	Pcs/Pack Koli Adedi	Price Fiyat
205890	Black/Black Siyah/Siyah	8	4000	848	106	170x75x75	9	18	40,80\$
205891	Black/Black Siyah/Siyah	11	4000	1045	95	170x75x75	9	18	40,80\$
205893	Black/Gold Siyah/Gold	8	4000	848	106	170x75x75	9	18	46,90\$
205894	Black/Gold Siyah/Gold	11	4000	1045	95	170x75x75	9	18	46,90\$
205896	Black/Platin Siyah/Platin	8	4000	848	106	170x75x75	9	18	46,90\$
205897	Black/Platin Siyah/Platin	11	4000	1045	95	170x75x75	9	18	46,90\$
205899	Black/Rose Siyah/Rose	8	4000	848	106	170x75x75	9	18	46,90\$
205900	Black/Rose Siyah/Rose	11	4000	1045	95	170x75x75	9	18	46,90\$

Aluminium Alüminyum IP20 36.000h 2 years / yıl 18° / 24° / 36° Trimless Options Trimless Opsiyonu Semi Recessed Mounted Yan Gömme Montaj Pendant Mounted Sarkıt Montaj Gu10 Option Gu10 Opsiyonu
Emergency Unit DALI

STELLA (LED)

SURFACE MOUNTED / SIVA ÜSTÜ

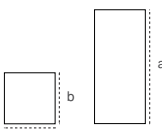

Code Kod	Body Colour Gövde Rengi	Power Güç (W)	Color Temp. Renk Sıcaklığı (K)	Luminous Flux Işık Akısı (lm)	Efficacy Etkinlik Faktörü (lm/W)	Dimensions Boyutlar (a,bxc)	Package Weight Koli Ağırlığı (kg)	Pcs/Pack Koli Adedi	Price Fiyat
205938	White/White Beyaz/Beyaz	8	4000	848	106	170x75x75	9	18	40,80\$
205939	White/White Beyaz/Beyaz	11	4000	1045	95	170x75x75	9	18	40,80\$
205941	White/Gold Beyaz/Gold	8	4000	848	106	170x75x75	9	18	46,90\$
205942	White/Gold Beyaz/Gold	11	4000	1045	95	170x75x75	9	18	46,90\$
205944	White/Platin Beyaz/Platin	8	4000	848	106	170x75x75	9	18	46,90\$
205945	White/Platin Beyaz/Platin	11	4000	1045	95	170x75x75	9	18	46,90\$
205947	White/Rose Beyaz/Rose	8	4000	848	106	170x75x75	9	18	46,90\$
205948	White/Rose Beyaz/Rose	11	4000	1045	95	170x75x75	9	18	46,90\$

Aluminium Alüminyum IP20 36.000h 2 years / yıl 18° / 24° / 36° Trimless Options Trimless Opsiyonu Semi Recessed Mounted Yan Gömme Montaj Pendant Mounted Sarkıt Montaj Gu10 Option Gu10 Opsiyonu
Emergency Unit DALI



TALIA S1
SURFACE MOUNTED / SIVA ÜSTÜ

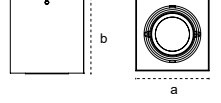

Code Kod	Power Güç (W)	Color Temp. Renk Sıcaklığı (K)	Luminous Flux Işık Akısı (lm)	Efficacy Etkinlik Faktörü (lm/W)	Dimensions Boyutlar (axb)	Package Weight Koli Ağırlığı (kg)	Pcs/Pack Koli Adedi	Price Fiyat
207921	8	3000	832	104	100x100	0,64	1	27,50\$
207922	8	4000	832	104	100x100	0,64	1	27,50\$
207923	8	6500	832	104	100x100	0,64	1	27,50\$

Aluminium Alüminyum	Aluminium Reflector Alüminyum Reflektör	Clear Glass Şeffaf Cam	3000/4000/6500K	IP20	50.000h	2 years / yıl
15° / 30°	CRI 80	CRI 90	RAL 9016			



TALIA S2
SURFACE MOUNTED / SIVA ÜSTÜ

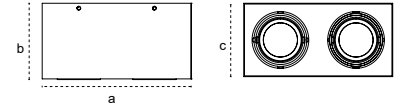

Code Kod	Power Güç (W)	Color Temp. Renk Sıcaklığı (K)	Luminous Flux Işık Akısı (lm)	Efficacy Etkinlik Faktörü (lm/W)	Dimensions Boyutlar (axbxc)	Package Weight Koli Ağırlığı (kg)	Pcs/Pack Koli Adedi	Price Fiyat
207927	2x8	3000	1680	105	200x100x100	1,29	1	46,30\$
207928	2x8	4000	1680	105	200x100x100	1,29	1	46,30\$
207929	2x8	6500	1680	105	200x100x100	1,29	1	46,30\$
207933	2x10	3000	2080	104	200x100x100	1,3	1	47,30\$
207934	2x10	4000	2080	104	200x100x100	1,3	1	47,30\$
207935	2x10	6500	2080	104	200x100x100	1,3	1	47,30\$

Aluminium Alüminyum	Aluminium Reflector Alüminyum Reflektör	Clear Glass Şeffaf Cam	3000/4000/6500K	IP20	50.000h	2 years / yıl
15° / 30°	DALI	Emergency Unit	CRI 80	CRI 90	RAL 9016	



TALIA S3
SURFACE MOUNTED / SIVA ÜSTÜ

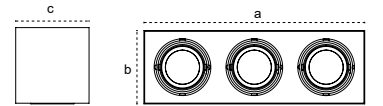

Code Kod	Power Güç (W)	Color Temp. Renk Sıcaklığı (K)	Luminous Flux Işık Akısı (lm)	Efficacy Etkinlik Faktörü (lm/W)	Dimensions Boyutlar (axbxc)	Package Weight Koli Ağırlığı (kg)	Pcs/Pack Koli Adedi	Price Fiyat
207939	3x8	3000	2448	102	292x100x100	1,95	1	66,20\$
207940	3x8	4000	2448	102	292x100x100	1,95	1	66,20\$
207941	3x8	6500	2448	102	292x100x100	1,95	1	66,20\$

Aluminium Alüminyum	Aluminium Reflector Alüminyum Reflektör	Clear Glass Şeffaf Cam	3000/4000/6500K	IP20	50.000h	2 years / yıl
15° / 30°	DALI	Emergency Unit	CRI 80	CRI 90	RAL 9016	



TALIA M1

SURFACE MOUNTED / SIVA ÜSTÜ

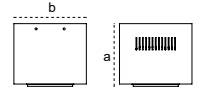

Code Kod	Power Güç (W)	Color Temp. Renk Sıcaklığı (K)	Luminous Flux Işık Akısı (lm)	Efficacy Etkinlik Faktörü (lm/W)	Dimensions Boyutlar (axbx)	Package Weight Koli Ağırlığı (kg)	Pcs/Pack Koli Adedi	Price Fiyat
207969	30	3000	3060	102	140x140	1,4	1	45,30\$
207970	30	4000	3060	102	140x140	1,4	1	45,30\$
207971	30	6500	3060	102	140x140	1,4	1	45,30\$

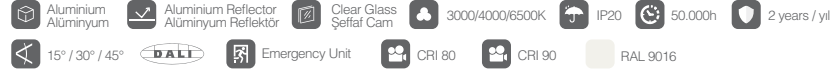

TALIA M2

SURFACE MOUNTED / SIVA ÜSTÜ

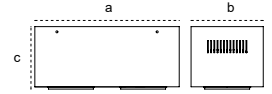

Code Kod	Power Güç (W)	Color Temp. Renk Sıcaklığı (K)	Luminous Flux Işık Akısı (lm)	Efficacy Etkinlik Faktörü (lm/W)	Dimensions Boyutlar (axbxc)	Package Weight Koli Ağırlığı (kg)	Pcs/Pack Koli Adedi	Price Fiyat
207981	2X30	3000	6000	100	280x140x140	3,2	1	83,30\$
207982	2X30	4000	6000	100	280x140x140	3,2	1	83,30\$
207983	2X30	6500	6000	100	280x140x140	3,2	1	83,30\$



TALIA L1

SURFACE MOUNTED / SIVA ÜSTÜ

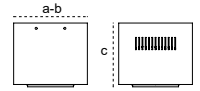

Code Kod	Power Güç (W)	Color Temp. Renk Sıcaklığı (K)	Luminous Flux Işık Akısı (lm)	Efficacy Etkinlik Faktörü (lm/W)	Dimensions Boyutlar (axbxc)	Package Weight Koli Ağırlığı (kg)	Pcs/Pack Koli Adedi	Price Fiyat
208017	30	3000	3210	107	160x160x150	2,05	1	47,40\$
208018	30	4000	3210	107	160x160x150	2,05	1	47,40\$
208019	30	6500	3210	107	160x160x150	2,05	1	47,40\$
208023	35	3000	3675	105	160x160x150	2,06	1	48,50\$
208024	35	4000	3675	105	160x160x150	2,06	1	48,50\$
208025	35	6500	3675	105	160x160x150	2,06	1	48,50\$

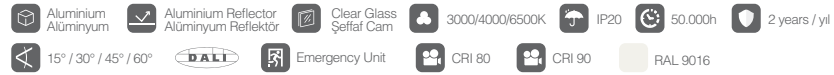

TALIA L2

SURFACE MOUNTED / SIVA ÜSTÜ

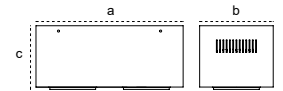

Code Kod	Power Güç (W)	Color Temp. Renk Sıcaklığı (K)	Luminous Flux Işık Akısı (lm)	Efficacy Etkinlik Faktörü (lm/W)	Dimensions Boyutlar (axbxc)	Package Weight Koli Ağırlığı (kg)	Pcs/Pack Koli Adedi	Price Fiyat
208041	2X30	3000	6060	101	320x160x150	4,39	1	84,90\$
208042	2X30	4000	6060	101	320x160x150	4,39	1	84,90\$
208043	2X30	6500	6060	101	320x160x150	4,39	1	84,90\$
208047	2x35	3000	7140	102	320x160x150	4,4	1	86,00\$
208048	2x35	4000	7140	102	320x160x150	4,4	1	86,00\$
208049	2x35	6500	7140	102	320x160x150	4,4	1	86,00\$

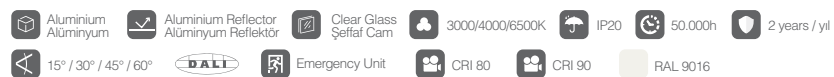

TALIA XL1

SURFACE MOUNTED / SIVA ÜSTÜ

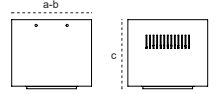

Code Kod	Power Güç (W)	Color Temp. Renk Sıcaklığı (K)	Luminous Flux Işık Akısı (lm)	Efficacy Etkinlik Faktörü (lm/W)	Dimensions Boyutlar (axbxc)	Package Weight Koli Ağırlığı (kg)	Pcs/Pack Koli Adedi	Price Fiyat
208065	30	3000	3150	105	180x180x150	2,475	1	56,20\$
208066	30	4000	3150	105	180x180x150	2,475	1	56,20\$
208067	30	6500	3150	105	180x180x150	2,475	1	56,20\$
208071	35	3000	3640	104	180x180x150	2,485	1	57,20\$
208072	35	4000	3640	104	180x180x150	2,485	1	57,20\$
208073	35	6500	3640	104	180x180x150	2,485	1	57,20\$

- Aluminium Alüminyum
- Aluminium Reflector Alüminyum Reflektör
- Clear Glass Şeffaf Cam
- 3000/4000/6500K
- IP20
- 50.000h
- 2 years / yıl
- 15° / 30° / 45° / 60°
- DALI
- Emergency Unit
- CRI 80
- CRI 90
- RAL 9016

TALIA XL2

SURFACE MOUNTED / SIVA ÜSTÜ

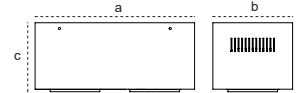

Code Kod	Power Güç (W)	Color Temp. Renk Sıcaklığı (K)	Luminous Flux Işık Akısı (lm)	Efficacy Etkinlik Faktörü (lm/W)	Dimensions Boyutlar (axbxc)	Package Weight Koli Ağırlığı (kg)	Pcs/Pack Koli Adedi	Price Fiyat
208077	2X30	3000	6300	105	360x180x150	4,96	1	102,60\$
208078	2X30	4000	6300	105	360x180x150	4,96	1	102,60\$
208079	2X30	6500	6300	105	360x180x150	4,96	1	102,60\$
208083	2x35	3000	7280	104	360x180x150	4,97	1	103,60\$
208084	2x35	4000	7280	104	360x180x150	4,97	1	103,60\$
208085	2x35	6500	7280	104	360x180x150	4,97	1	103,60\$

- Aluminium Alüminyum
- Aluminium Reflector Alüminyum Reflektör
- Clear Glass Şeffaf Cam
- 3000/4000/6500K
- IP20
- 50.000h
- 2 years / yıl
- 15° / 30° / 45° / 60°
- DALI
- Emergency Unit
- CRI 80
- CRI 90
- RAL 9016

TALIA XL3

SURFACE MOUNTED / SIVA ÜSTÜ

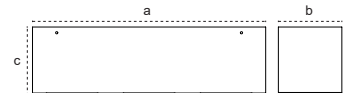

Code Kod	Power Güç (W)	Color Temp. Renk Sıcaklığı (K)	Luminous Flux Işık Akısı (lm)	Efficacy Etkinlik Faktörü (lm/W)	Dimensions Boyutlar (axbxc)	Package Weight Koli Ağırlığı (kg)	Pcs/Pack Koli Adedi	Price Fiyat
208089	3x30	3000	9450	105	530x180x150	7,44	1	152,80\$
208090	3x30	4000	9450	105	530x180x150	7,44	1	152,80\$
208091	3x30	6500	9450	105	530x180x150	7,44	1	152,80\$
208095	3x35	3000	10815	103	530x180x150	7,45	1	153,80\$
208096	3x35	4000	10815	103	530x180x150	7,45	1	153,80\$
208097	3x35	6500	10815	103	530x180x150	7,45	1	153,80\$

- Aluminium Alüminyum
- Aluminium Reflector Alüminyum Reflektör
- Clear Glass Şeffaf Cam
- 3000/4000/6500K
- IP20
- 50.000h
- 2 years / yıl
- 15° / 30° / 45° / 60°
- DALI
- Emergency Unit
- CRI 80
- CRI 90
- RAL 9016

New
Yeni



BERI S
SURFACE MOUNTED / SIVA ÜSTÜ

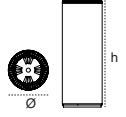

Code Kod	Power Güç (W)	Color Temp. Renk Sıcaklığı (K)	Luminous Flux Işık Akısı (lm)	Efficacy Etkinlik Faktörü (lm/W)	Dimensions Boyutlar (axbxc)	Package Weight Koli Ağırlığı (kg)	Pcs/Pack Koli Adedi	Price Fiyat
209824	8	3000	720	90	60x165	0,38	1	30,50\$
209825	8	4000	720	90	60x165	0,38	1	30,50\$
209826	8	6500	720	90	60x165	0,38	1	30,50\$

- Aluminium Alüminyum
- Aluminium Reflector Alüminyum Reflektör
- Clear Glass Şeffaf Cam
- 3000/4000/6500K
- IP20
- 50.000h
- 2 years / yıl
- 15° / 30°
- CRI 80
- CRI 90
- Gu10 Option Gu10 Opsiyonu
- RAL 9016

New
Yeni



BERI M
SURFACE MOUNTED / SIVA ÜSTÜ

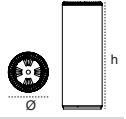

Code Kod	Power Güç (W)	Color Temp. Renk Sıcaklığı (K)	Luminous Flux Işık Akısı (lm)	Efficacy Etkinlik Faktörü (lm/W)	Dimensions Boyutlar (axbxc)	Package Weight Koli Ağırlığı (kg)	Pcs/Pack Koli Adedi	Price Fiyat
209827	15	3000	1530	102	85x210	0,81	1	39,35\$
209828	15	4000	1530	102	85x210	0,81	1	39,35\$
209829	15	6500	1530	102	85x210	0,81	1	39,35\$
209830	20	3000	2040	102	85x210	0,81	1	40,75\$
209831	20	4000	2040	102	85x210	0,81	1	40,75\$
209832	20	6500	2040	102	85x210	0,81	1	40,75\$

- Aluminium Alüminyum
- Aluminium Reflector Alüminyum Reflektör
- Clear Glass Şeffaf Cam
- 3000/4000/6500K
- IP20
- 50.000h
- 2 years / yıl
- 15° / 30° / 45°
- CRI 80
- CRI 90
- RAL 9016

New
Yeni



BERI L
SURFACE MOUNTED / SIVA ÜSTÜ

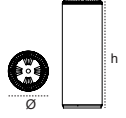

Code Kod	Power Güç (W)	Color Temp. Renk Sıcaklığı (K)	Luminous Flux Işık Akısı (lm)	Efficacy Etkinlik Faktörü (lm/W)	Dimensions Boyutlar (axbxc)	Package Weight Koli Ağırlığı (kg)	Pcs/Pack Koli Adedi	Price Fiyat
209833	20	3000	2060	103	100x230	1	1	41,85\$
209834	20	4000	2060	103	100x230	1	1	41,85\$
209835	20	6500	2060	103	100x230	1	1	41,85\$
209836	30	3000	3090	103	100x230	1	1	43,25\$
209837	30	4000	3090	103	100x230	1	1	43,25\$
209838	30	6500	3090	103	100x230	1	1	43,25\$

- Aluminium Alüminyum
- Aluminium Reflector Alüminyum Reflektör
- Clear Glass Şeffaf Cam
- 3000/4000/6500K
- IP20
- 50.000h
- 2 years / yıl
- 15° / 30° / 45° / 60°
- DALI
- Emergency Unit
- CRI 80
- CRI 90

New
Yeni



BERI XL
SURFACE MOUNTED / SIVA ÜSTÜ

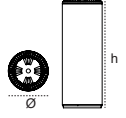

Code Kod	Power Güç (W)	Color Temp. Renk Sıcaklığı (K)	Luminous Flux Işık Akısı (lm)	Efficacy Etkinlik Faktörü (lm/W)	Dimensions Boyutlar (axbxc)	Package Weight Koli Ağırlığı (kg)	Pcs/Pack Koli Adedi	Price Fiyat
209839	30	3000	3180	106	118x230	1,3	1	45,15\$
209840	30	4000	3180	106	118x230	1,3	1	45,15\$
209841	30	6500	3180	106	118x230	1,3	1	45,15\$
209842	35	3000	3710	106	118x230	1,3	1	46,54\$
209843	35	4000	3710	106	118x230	1,3	1	46,54\$
209844	35	6500	3710	106	118x230	1,3	1	46,54\$

- Aluminium Alüminyum
- Aluminium Reflector Alüminyum Reflektör
- Clear Glass Şeffaf Cam
- 3000/4000/6500K
- IP20
- 50.000h
- 2 years / yıl
- 15° / 30° / 45° / 60°
- DALI
- Emergency Unit
- CRI 80
- CRI 90

New
Yeni



VERA

SURFACE MOUNTED / SIVA ÜSTÜ

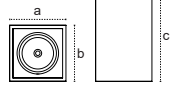

Code Kod	Power Güç (W)	Color Temp. Renk Sıcaklığı (K)	Luminous Flux Işık Akısı (lm)	Efficacy Etkinlik Faktörü (lm/W)	Dimensions Boyutlar (axbxc)	Package Weight Koli Ağırlığı (kg)	Pcs/Pack Koli Adedi	Price Fiyat
209845	10	3000	900	90	100x100x135	0,56	1	27,70\$
209846	10	4000	900	90	100x100x135	0,56	1	27,70\$
209847	10	6500	900	90	100x100x135	0,56	1	27,70\$

Aluminium Alüminyum	Aluminium Reflector Alüminyum Reflektör	Clear Glass Şeffaf Cam	3000/4000/6500K	IP20	50.000h	2 years / yıl
15° / 30°	Gu10 Option Gu10 Opsiyonu	RAL 9016				

New
Yeni



BERI

SURFACE MOUNTED / SIVA ÜSTÜ

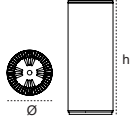

Code Kod	Power Güç (W)	Color Temp. Renk Sıcaklığı (K)	Luminous Flux Işık Akısı (lm)	Efficacy Etkinlik Faktörü (lm/W)	Dimensions Boyutlar (axbxc)	Package Weight Koli Ağırlığı (kg)	Pcs/Pack Koli Adedi	Price Fiyat
209849	Gu10	-	-	-	60x165	0,38	1	13,85\$

Aluminium Alüminyum	Aluminium Reflector Alüminyum Reflektör	Clear Glass Şeffaf Cam	2 years / yıl	RAL 9016
------------------------	--	---------------------------	---------------	----------

New
Yeni



PENA S

SURFACE MOUNTED / SIVA ÜSTÜ

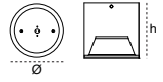

Code Kod	Power Güç (W)	Color Temp. Renk Sıcaklığı (K)	Luminous Flux Işık Akısı (lm)	Efficacy Etkinlik Faktörü (lm/W)	Dimensions Boyutlar (Øxh)	Package Weight Koli Ağırlığı (kg)	Pcs/Pack Koli Adedi	Price Fiyat
209850	Gu10	-	-	-	100x100	0,38	1	11,10\$

Aluminium Alüminyum	2 years	RAL 9016
------------------------	---------	----------

New
Yeni



PENA M

SURFACE MOUNTED / SIVA ÜSTÜ

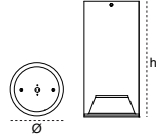

Code Kod	Power Güç (W)	Color Temp. Renk Sıcaklığı (K)	Luminous Flux Işık Akısı (lm)	Efficacy Etkinlik Faktörü (lm/W)	Dimensions Boyutlar (Øxh)	Package Weight Koli Ağırlığı (kg)	Pcs/Pack Koli Adedi	Price Fiyat
209851	Gu10	-	-	-	69x100	0,25	1	9,70\$

Aluminium Alüminyum	2 years	RAL 9016
------------------------	---------	----------



 **recta**
a r t a n d l i g h t

TRACK SPOT LUMINAIRES
RAY SPOT ARMATÜRLER

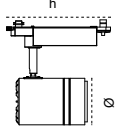

THETA
TRACK SPOT / RAY SPOT

Code Kod	Power Güç (W)	Color Temp. Renk Sıcaklığı (K)	Luminous Flux Işık Akısı (lm)	Efficacy Etkinlik Faktörü (lm/W)	Dimensions Boyutlar (Øxh)	Package Weight Koli Ağırlığı (kg)	Pcs/Pack Koli Adedi	Price Fiyat
113753	30	3000	2400	80	100x230	9,5	16	26,90\$
114371	30	4000	2400	80	100x230	9,5	16	26,90\$

- Aluminium Alüminyum
- Aluminium Reflector Alüminyum Reflektör
- 3000/4000/6500K
- IP20
- 50.000h
- 2 years / yıl
- 75°
- CRI 80
- Monophese Monofaz

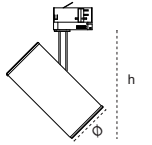

ZETA G2
TRACK SPOT / RAY SPOT

Code Kod	Power Güç (W)	Color Temp. Renk Sıcaklığı (K)	Luminous Flux Işık Akısı (lm)	Efficacy Etkinlik Faktörü (lm/W)	Dimensions Boyutlar (Øxh)	Package Weight Koli Ağırlığı (kg)	Pcs/Pack Koli Adedi	Price Fiyat
207234	20	3000	2100	105	85x195	1,05	1	39,70\$
207235	20	4000	2100	105	85x195	1,05	1	39,70\$
207236	20	6500	2100	105	85x195	1,05	1	39,70\$
207258	30	3000	3090	103	85x195	1,05	1	42,80\$
207259	30	4000	3090	103	85x195	1,05	1	42,80\$
207260	30	6500	3090	103	85x195	1,05	1	42,80\$

- Aluminium Alüminyum
- Aluminium Reflector Alüminyum Reflektör
- Clear Glass Şeffaf Cam
- 3000/4000/6500K
- IP20
- 50.000h
- 2 years / yıl
- 15° / 30° / 45°
- Emergency Unit
- CRI 80
- CRI 90
- RAL 9016
- Monophese Monofaz
- Threphese Trifaz

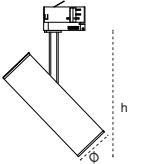

OMEGA G2
TRACK SPOT / RAY SPOT

Code Kod	Lampholder Duy	Color Temp. Renk Sıcaklığı (K)	Luminous Flux Işık Akısı (lm)	Efficacy Etkinlik Faktörü (lm/W)	Dimensions Boyutlar (Øxh)	Package Weight Koli Ağırlığı (kg)	Pcs/Pack Koli Adedi	Price Fiyat
207233	Gu10	-	-	-	60x120	0,25	1	11,10\$

- Aluminium Alüminyum
- Aluminium Reflector Alüminyum Reflektör
- IP20
- 2 years / yıl
- 35°
- RAL 9005
- Monophese Monofaz
- Threphese Trifaz



Code Kod	Product Name Ürün Adı	Pcs/Pack Koli Adedi	Price Fiyat
303845	Monophase Rail 1 Meter Black / Tek Fazlı Ray 1 Metre Siyah	1	7,75\$
303846	Monophase Rail 2 Meters Black / Tek Fazlı Ray 2 Metre Siyah	1	15,20\$
303847	Monophase Rail 3 Meters Black / Tek Fazlı Ray 3 Metre Siyah	1	22,70\$
303848	Monophase Rail L Connector Black / Tek Fazlı Ray L Bağlantı Parçası Siyah	1	4,10\$
303849	Monophase Rail T Connector Black / Tek Fazlı Ray T Bağlantı Parçası Siyah	1	6,30\$
316066	Monophase Rail X Connector Black / Tek Fazlı Ray X Bağlantı Parçası Siyah	1	7,05\$
303835	Monophase Rail I Connector Black / Tek Fazlı Ray I Bağlantı Parçası Siyah	1	3,30\$
316067	Monophase Rail End Piece -Black / Tek Fazlı Ray Son Parça Siyah	1	3,40\$

Code Kod	Product Name Ürün Adı	Pcs/Pack Koli Adedi	Price Fiyat
303833	Three Phase Rail 1 Meter Black / Trifaze Ray 1 Metre Siyah	1	17,70\$
303832	Three Phase Rail 2 Meter Black / Trifaze Ray 2 Metre Siyah	1	35,40\$
303831	Three Phase Rail 3 Meter Black / Trifaze Ray 3 Metre Siyah	1	53,05\$
328945	Three Phase Rail L Connector Black / Trifaze Ray L Bağlantı Parçası Siyah	1	10,00\$
303829	Three Phase Rail T Connector Black / Trifaze Ray T Bağlantı Parçası Siyah	1	14,50\$
328958	Three Phase Rail X Connector Black / Trifaze Ray X Bağlantı Parçası Siyah	1	22,75\$
303830	Three Phase Rail I Connector Black / Trifaze Ray I Bağlantı Parçası Siyah	1	3,80\$
303828	Three Phase Rail End Piece - Black / Trifaze Ray Son Parça - Siyah	1	4,85\$



180° / 350°

LAMEC S

TRACK SPOT / RAY SPOT

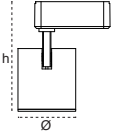

Code Kod	Power Güç (W)	Color Temp. Renk Sıcaklığı (K)	Luminous Flux Işık Akısı (lm)	Efficacy Etkinlik Faktörü (lm/W)	Dimensions Boyutlar (Øxh)	Package Weight Koli Ağırlığı (kg)	Pcs/Pack Koli Adedi	Price Fiyat
208636	15	3000	1350	90	85x124	0,76	1	42,90\$
208635	15	4000	1350	90	85x124	0,76	1	42,90\$
208634	15	6500	1350	90	85x124	0,76	1	42,90\$
208633	20	3000	1800	90	85x124	0,77	1	43,90\$
208632	20	4000	1800	90	85x124	0,77	1	43,90\$
208631	20	6500	1800	90	85x124	0,77	1	43,90\$

- Aluminium Alüminyum
- Aluminium Reflector Alüminyum Reflektör
- Clear Glass Şeffaf Cam
- 3000/4000/6500K
- IP20
- 50.000h
- 2 years / yıl
- 15° / 30° / 45°
- DALI
- Emergency Unit
- CRI 80
- CRI 90
- RAL 9016
- Monophese Monofaz
- Threphese Trifaz



180° / 350°

LAMEC M

TRACK SPOT / RAY SPOT

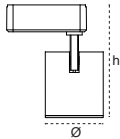

Code Kod	Power Güç (W)	Color Temp. Renk Sıcaklığı (K)	Luminous Flux Işık Akısı (lm)	Efficacy Etkinlik Faktörü (lm/W)	Dimensions Boyutlar (Øxh)	Package Weight Koli Ağırlığı (kg)	Pcs/Pack Koli Adedi	Price Fiyat
208627	20	3000	1800	90	100x185	1	1	46,00\$
208626	20	4000	1800	90	100x185	1	1	46,00\$
208625	20	6500	1800	90	100x185	1	1	46,00\$
208630	30	3000	2790	93	100x185	1,1	1	47,00\$
208629	30	4000	2790	93	100x185	1,1	1	47,00\$
208628	30	6500	2790	93	100x185	1,1	1	47,00\$

- Aluminium Alüminyum
- Aluminium Reflector Alüminyum Reflektör
- Clear Glass Şeffaf Cam
- 3000/4000/6500K
- IP20
- 50.000h
- 2 years / yıl
- 15° / 30° / 45° / 60°
- DALI
- Emergency Unit
- CRI 80
- CRI 90
- RAL 9016
- Monophese Monofaz
- Threphese Trifaz



180° / 350°

VIAR S

TRACK SPOT / RAY SPOT

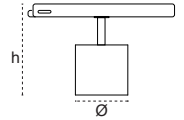

Code Kod	Power Güç (W)	Color Temp. Renk Sıcaklığı (K)	Luminous Flux Işık Akısı (lm)	Efficacy Etkinlik Faktörü (lm/W)	Dimensions Boyutlar (Øxh)	Package Weight Koli Ağırlığı (kg)	Pcs/Pack Koli Adedi	Price Fiyat
208612	15	3000	1350	90	85x104	0,67	1	49,20\$
208611	15	4000	1350	90	85x104	0,67	1	49,20\$
208610	15	6500	1350	90	85x104	0,67	1	49,20\$
208609	20	3000	1800	90	85x104	0,68	1	50,20\$
208608	20	4000	1800	90	85x104	0,68	1	50,20\$
208607	20	6500	1800	90	85x104	0,68	1	50,20\$

- Aluminium Alüminyum
- Aluminium Reflector Alüminyum Reflektör
- Clear Glass Şeffaf Cam
- 3000/4000/6500K
- IP20
- 50.000h
- 2 years / yıl
- 15° / 30° / 45°
- DALI
- Emergency Unit
- CRI 80
- CRI 90
- RAL 9016
- Monophese Monofaz
- Threphese Trifaz



180° / 350°

VIAR M

TRACK SPOT / RAY SPOT

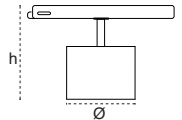

Code Kod	Power Güç (W)	Color Temp. Renk Sıcaklığı (K)	Luminous Flux Işık Akısı (lm)	Efficacy Etkinlik Faktörü (lm/W)	Dimensions Boyutlar (Øxh)	Package Weight Koli Ağırlığı (kg)	Pcs/Pack Koli Adedi	Price Fiyat
208606	20	3000	1800	90	100x98	0,86	1	52,00\$
208605	20	4000	1800	90	100x98	0,86	1	52,00\$
208604	20	6500	1800	90	100x98	0,86	1	52,00\$
208603	30	3000	2790	93	100x98	0,87	1	54,00\$
208602	30	4000	2790	93	100x98	0,87	1	54,00\$
208601	30	6500	2790	93	100x98	0,87	1	54,00\$

- Aluminium Alüminyum
- Aluminium Reflector Alüminyum Reflektör
- Clear Glass Şeffaf Cam
- 3000/4000/6500K
- IP20
- 50.000h
- 2 years / yıl
- 15° / 30° / 45° / 60°
- DALI
- Emergency Unit
- CRI 80
- CRI 90
- RAL 9016
- Monophese Monofaz
- Threphese Trifaz



CANVIO S
TRACK SPOT / RAY SPOT

Code Kod	Power Güç (W)	Color Temp. Renk Sıcaklığı (K)	Luminous Flux Işık Akısı (lm)	Efficacy Etkinlik Faktörü (lm/W)	Dimensions Boyutlar (Øxh)	Package Weight Koli Ağırlığı (kg)	Pcs/Pack Koli Adedi	Price Fiyat
208624	15	3000	1350	90	85x109	0,9	1	45,90\$
208623	15	4000	1350	90	85x109	0,9	1	45,90\$
208622	15	6500	1350	90	85x109	0,9	1	45,90\$
208619	20	3000	1800	90	85x109	1	1	46,90\$
208620	20	4000	1800	90	85x109	1	1	46,90\$
208621	20	6500	1800	90	85x109	1	1	46,90\$

Aluminium Alüminyum	Aluminium Reflector Alüminyum Reflektör	Clear Glass Şeffaf Cam	3000/4000/6500K	IP20	50.000h	2 years / yıl	
15° / 30° / 45°	DALI	Emergency Unit	CRI 80	CRI 90	RAL 9016	Monophase Monofaz	Threphase Trifaz

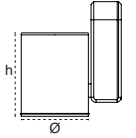

CANVIO M
TRACK SPOT / RAY SPOT

Code Kod	Power Güç (W)	Color Temp. Renk Sıcaklığı (K)	Luminous Flux Işık Akısı (lm)	Efficacy Etkinlik Faktörü (lm/W)	Dimensions Boyutlar (Øxh)	Package Weight Koli Ağırlığı (kg)	Pcs/Pack Koli Adedi	Price Fiyat
208618	20	3000	1800	90	100x113	1	1	49,50\$
208617	20	4000	1800	90	100x113	1	1	49,50\$
208616	20	6500	1800	90	100x113	1	1	49,50\$
208615	30	3000	2790	93	100x113	1,05	1	50,50\$
208614	30	4000	2790	93	100x113	1,05	1	50,50\$
208613	30	6500	2790	93	100x113	1,05	1	50,50\$

Aluminium Alüminyum	Aluminium Reflector Alüminyum Reflektör	Clear Glass Şeffaf Cam	3000/4000/6500K	IP20	50.000h	2 years / yıl	
15° / 30° / 45° / 60°	DALI	Emergency Unit	CRI 80	CRI 90	RAL 9016	Monophase Monofaz	Threphase Trifaz

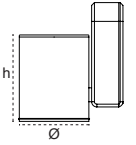

NOBI
TRACK SPOT / RAY SPOT

Code Kod	Power Güç (W)	Color Temp. Renk Sıcaklığı (K)	Luminous Flux Işık Akısı (lm)	Efficacy Etkinlik Faktörü (lm/W)	Dimensions Boyutlar (Øxh)	Package Weight Koli Ağırlığı (kg)	Pcs/Pack Koli Adedi	Price Fiyat
208639	20	3000	1860	93	90x137	1,77	1	52,80\$
208638	20	4000	1860	93	90x137	1,77	1	52,80\$
208637	20	6500	1860	93	90x137	1,77	1	52,80\$
208642	30	3000	2940	98	90x137	2,93	1	53,80\$
208641	30	4000	2940	98	90x137	2,93	1	53,80\$
208640	30	6500	2940	98	90x137	2,93	1	53,80\$

Aluminium Alüminyum	Aluminium Reflector Alüminyum Reflektör	Clear Glass Şeffaf Cam	3000/4000/6500K	IP20	50.000h	2 years / yıl	
15° / 30° / 45° / 60°	DALI	Emergency Unit	CRI 80	CRI 90	RAL 9016	Monophase Monofaz	Threphase Trifaz

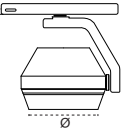

Code Kod	Product Name Ürün Adı	Pcs/Pack Koli Adedi	Price Fiyat
331018	Dali Three Phase Rail 1 Meter White / Dali Trifaze Ray 1 Metre Beyaz	1	23,30\$
331019	Dali Three Phase Rail 2 Meters White / Dali Trifaze Ray 2 Metre Beyaz	1	46,55\$
331020	Dali Three Phase Rail 3 Meters White / Dali Trifaze Ray 3 Metre Beyaz	1	69,80\$
331014	Dali Three Phase L Connection White / Dali Trifaze L Bağlantı Beyaz	1	23,30\$
331015	Dali Three Phase T Connection White / Dali Trifaze T Bağlantı Beyaz	1	36,20\$
331017	Dali Three Phase X Connection White / Dali Trifaze X Bağlantı Beyaz	1	38,80\$
331013	Dali Three Phase Long Connection White / Dali Trifaze Uzun Bağlantı Beyaz	1	18,10\$
331016	Dali Three Phase Bellows Connection White / Dali Trifaze Körüklü Bağlantı Beyaz	1	33,60\$
331011	Dali Three Phase Energy Input White / Dali Trifaze Enerji Girişi Beyaz	1	20,70\$
331012	Dali Three Phase Termination White / Dali Trifaze Sonlandırma Beyaz	1	00,40\$

Code Kod	Product Name Ürün Adı	Pcs/Pack Koli Adedi	Price Fiyat
331003	Dali Three Phase Rail 1 Meter Black / Dali Trifaze Ray 1 Metre Siyah	1	23,30\$
331004	Dali Three Phase Rail 2 Meters Black / Dali Trifaze Ray 2 Metre Siyah	1	46,55\$
330784	Dali Three Phase Rail 3 Meters Black / Dali Trifaze Ray 3 Metre Siyah	1	69,80\$
330998	Dali Three Phase L Connection Black / Dali Trifaze L Bağlantı Siyah	1	23,30\$
330999	Dali Three Phase T Connection Black / Dali Trifaze T Bağlantı Siyah	1	36,20\$
331002	Dali Three Phase X Connection Black / Dali Trifaze X Bağlantı Siyah	1	38,80\$
330997	Dali Three Phase Long Connection Black / Dali Trifaze Uzun Bağlantı Siyah	1	18,10\$
331000	Dali Three Phase Bellows Connection Black / Dali Trifaze Körüklü Bağlantı Siyah	1	33,60\$
330983	Dali Three Phase Energy Input Black / Dali Trifaze Enerji Girişi Siyah	1	20,70\$
330996	Dali Three Phase Termination Black / Dali Trifaze Sonlandırma Siyah	1	00,40\$

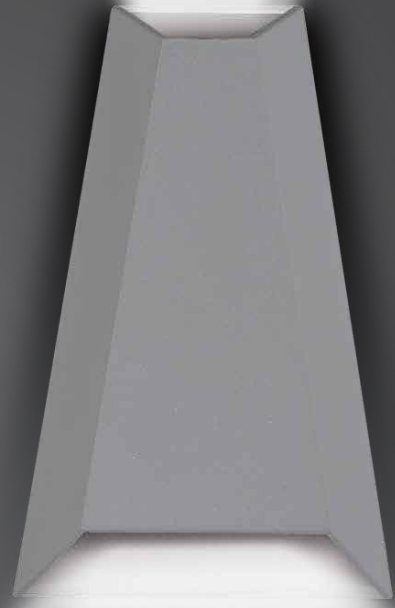

 **recta**
a r t a n d l i g h t

INDOOR & OUTDOOR APPLIQUES
İÇ & DIŞ MEKAN APLİKLER

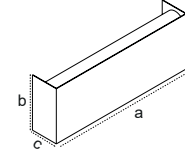
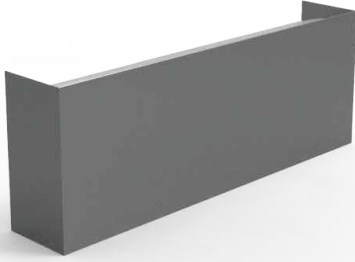

DIAZ

SURFACE MOUNTED / SIVA ÜSTÜ

Code Kod	Power Güç (W)	Color Temp. Renk Sıcaklığı (K)	Luminous Flux Işık Akısı (lm)	Efficacy Etkinlik Faktörü (lm/W)	Dimensions Boyutlar (axbxc)	Package Weight Koli Ağırlığı (kg)	Pcs/Pack Koli Adedi	Price Fiyat
209802	10	4000	850	85	300x110x45	7,2	12	51,70\$

Metal PMMA IP20 IK06 30.000h 2 years

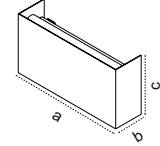
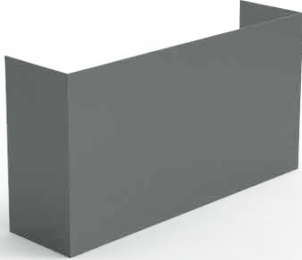

LANDI

SURFACE MOUNTED / SIVA ÜSTÜ

Code Kod	Power Güç (W)	Color Temp. Renk Sıcaklığı (K)	Luminous Flux Işık Akısı (lm)	Efficacy Etkinlik Faktörü (lm/W)	Dimensions Boyutlar (axbxc)	Package Weight Koli Ağırlığı (kg)	Pcs/Pack Koli Adedi	Price Fiyat
209793	7	4000	595	85	175x90x50	9,6	12	32,30\$

Metal PMMA IP20 IK06 30.000h 2 years

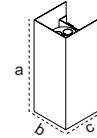

RODIN

SURFACE MOUNTED / SIVA ÜSTÜ

Code Kod	Base Duy	Color Temp. Renk Sıcaklığı (K)	Luminous Flux Işık Akısı (lm)	Efficacy Etkinlik Faktörü (lm/W)	Dimensions Boyutlar (axbxc)	Package Weight Koli Ağırlığı (kg)	Pcs/Pack Koli Adedi	Price Fiyat
209811	2xGu10	-	-	-	165x65x65	8,28	12	19,40\$

Metal IP20 IK06 2 years

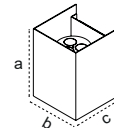

LORCA UP / DOWN

SURFACE MOUNTED / SIVA ÜSTÜ

Code Kod	Type Tip	Base Duy	Luminous Flux Işık Akısı (lm)	Efficacy Etkinlik Faktörü (lm/W)	Dimensions Boyutlar (axbxc)	Package Weight Koli Ağırlığı (kg)	Pcs/Pack Koli Adedi	Price Fiyat
209805	Lorca Up	1XGu10	-	-	90x65x65	6,5	12	15,50\$
209816	Lorca Down	1XGu10	-	-	90x65x65	5,88	12	15,50\$

Metal IP20 IK06 2 years



DA VINCI G2 GOLD
DA VINCI G2 ALTIN
SURFACE MOUNTED / SIVA ÜSTÜ

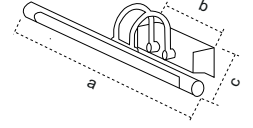

Code Kod	Power Güç (W)	Color Temp. Renk Sıcaklığı (K)	Luminous Flux Işık Akısı (lm)	Efficacy Etkinlik Faktörü (lm/W)	Dimensions Boyutlar (axbxc)	Package Weight Koli Ağırlığı (kg)	Pcs/Pack Koli Adedi	Price Fiyat
209107	6	3000	390	65	350x122x172	7,2	20	24,50\$
209106	9	3000	585	65	500x122x172	0,8	1	31,90\$

Aluminium Alüminyum Opal 3000/4000/6500K IP40 IK05 20.000h 2 years



DA VINCI G2 BLACK
DA VINCI G2 SİYAH
SURFACE MOUNTED / SIVA ÜSTÜ

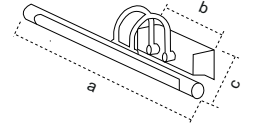

Code Kod	Power Güç (W)	Color Temp. Renk Sıcaklığı (K)	Luminous Flux Işık Akısı (lm)	Efficacy Etkinlik Faktörü (lm/W)	Dimensions Boyutlar (axbxc)	Package Weight Koli Ağırlığı (kg)	Pcs/Pack Koli Adedi	Price Fiyat
209105	6	3000	390	65	350x122x172	7,2	20	24,50\$
209104	9	3000	585	65	500x122x172	0,8	1	31,90\$

Aluminium Alüminyum Opal 3000/4000/6500K IP40 IK05 20.000h 2 years



DA VINCI G2 SILVER
DA VINCI G2 GÜMÜŞ
SURFACE MOUNTED / SIVA ÜSTÜ

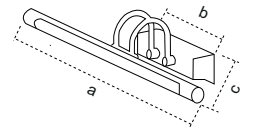

Code Kod	Power Güç (W)	Color Temp. Renk Sıcaklığı (K)	Luminous Flux Işık Akısı (lm)	Efficacy Etkinlik Faktörü (lm/W)	Dimensions Boyutlar (axbxc)	Package Weight Koli Ağırlığı (kg)	Pcs/Pack Koli Adedi	Price Fiyat
209109	6	3000	390	65	350x122x172	7,2	20	24,50\$
209108	9	3000	585	65	500x122x172	0,8	1	31,90\$

Aluminium Alüminyum Opal 3000/4000/6500K IP40 IK05 20.000h 2 years

New
Yeni

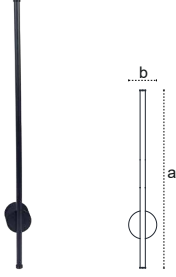

NERVA
SURFACE MOUNTED / SIVA ÜSTÜ

Code Kod	Power Güç (W)	Color Temp. Renk Sıcaklığı (K)	Luminous Flux Işık Akısı (lm)	Efficacy Etkinlik Faktörü (lm/W)	Dimensions Boyutlar (axbxc)	Package Weight Koli Ağırlığı (kg)	Pcs/Pack Koli Adedi	Price Fiyat
209899	11	3000	660	60	700x65x16	0,55	1	23,30\$
209900	11	4000	660	60	700x65x16	0,55	1	23,30\$
209901	11	6500	660	60	700x65x16	0,55	1	23,30\$

Metal Opal IP20 3000/4000/6500K CRI 80 RAL 9005 RAL 9016 RAL 1950 RAL 7016 2 years

New
Yeni

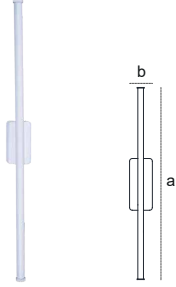

ERVA
SURFACE MOUNTED / SIVA ÜSTÜ

Code Kod	Power Güç (W)	Color Temp. Renk Sıcaklığı (K)	Luminous Flux Işık Akısı (lm)	Efficacy Etkinlik Faktörü (lm/W)	Dimensions Boyutlar (axbxc)	Package Weight Koli Ağırlığı (kg)	Pcs/Pack Koli Adedi	Price Fiyat
209902	10	3000	600	60	700x40x16	0,57	1	23,30\$
209903	10	4000	600	60	700x40x16	0,57	1	23,30\$
209904	10	6500	600	60	700x40x16	0,55,7	1	23,30\$

Metal Opal IP20 3000/4000/6500K CRI 80 RAL 9005 RAL 9016 RAL 1950 RAL 7016 2 years

New
Yeni

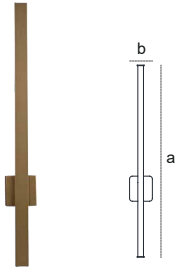

RAVA
SURFACE MOUNTED / SIVA ÜSTÜ

Code Kod	Power Güç (W)	Color Temp. Renk Sıcaklığı (K)	Luminous Flux Işık Akısı (lm)	Efficacy Etkinlik Faktörü (lm/W)	Dimensions Boyutlar (axbxc)	Package Weight Koli Ağırlığı (kg)	Pcs/Pack Koli Adedi	Price Fiyat
209905	11	3000	660	60	700x80x10	0,87	1	31,00\$
209906	11	4000	660	60	700x80x10	0,87	1	31,00\$
209907	11	6500	660	60	700x80x10	0,87	1	31,00\$

Metal Opal IP20 3000/4000/6500K CRI 80 RAL 9005 RAL 9016 RAL 1950 RAL 7016 2 years

New
Yeni

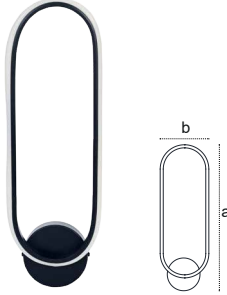

AVA
SURFACE MOUNTED / SIVA ÜSTÜ

Code Kod	Power Güç (W)	Color Temp. Renk Sıcaklığı (K)	Luminous Flux Işık Akısı (lm)	Efficacy Etkinlik Faktörü (lm/W)	Dimensions Boyutlar (axbxc)	Package Weight Koli Ağırlığı (kg)	Pcs/Pack Koli Adedi	Price Fiyat
209908	13	3000	780	60	400x130	0,62	1	31,00\$
209909	13	4000	780	60	400x130	0,62	1	31,00\$
209910	13	6500	780	60	400x130	0,62	1	31,00\$

Metal Opal IP20 3000/4000/6500K CRI 80 RAL 9005 RAL 9016 RAL 1950 RAL 7016 2 years

New
Yeni

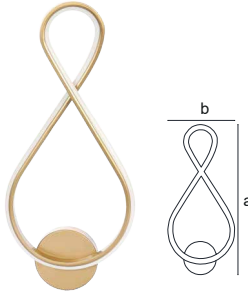

MEVA
SURFACE MOUNTED / SIVA ÜSTÜ

Code Kod	Power Güç (W)	Color Temp. Renk Sıcaklığı (K)	Luminous Flux Işık Akısı (lm)	Efficacy Etkinlik Faktörü (lm/W)	Dimensions Boyutlar (axbxc)	Package Weight Koli Ağırlığı (kg)	Pcs/Pack Koli Adedi	Price Fiyat
209911	15	3000	900	60	420x120	0,6	1	31,00\$
209912	15	4000	900	60	420x120	0,6	1	31,00\$
209913	15	6500	900	60	420x120	0,6	1	31,00\$

Metal Opal IP20 3000/4000/6500K CRI 80 RAL 9005 RAL 9016 RAL 1950 RAL 7016 2 years

New
Yeni

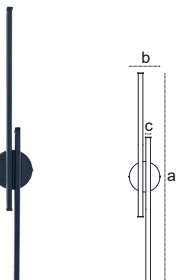

TIVA
SURFACE MOUNTED / SIVA ÜSTÜ

Code Kod	Power Güç (W)	Color Temp. Renk Sıcaklığı (K)	Luminous Flux Işık Akısı (lm)	Efficacy Etkinlik Faktörü (lm/W)	Dimensions Boyutlar (axbxc)	Package Weight Koli Ağırlığı (kg)	Pcs/Pack Koli Adedi	Price Fiyat
209914	13	3000	780	60	800x100x20	0,71	1	47,85\$
209915	13	4000	780	60	800x100x20	0,71	1	47,85\$
209916	13	6500	780	60	800x100x20	0,71	1	47,85\$

Metal Opal IP20 3000/4000/6500K CRI 80 RAL 9005 RAL 9016 RAL 1950 RAL 7016 2 years



MAYA
SURFACE MOUNTED / SIVA ÜSTÜ

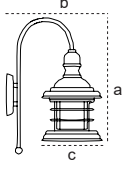

Code Kod	Power Güç (W)	Color Temp. Renk Sıcaklığı (K)	Luminous Flux Işık Akısı (lm)	Efficacy Etkinlik Faktörü (lm/W)	Dimensions Boyutlar (axbxc)	Package Weight Koli Ağırlığı (kg)	Pcs/Pack Koli Adedi	Price Fiyat
208146	E27	-	-	-	480x340x200	-	1	48,70\$



LORETA
SURFACE MOUNTED / SIVA ÜSTÜ

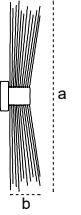

Code Kod	Type Tip	Base Duy	Luminous Flux Işık Akısı (lm)	Efficacy Etkinlik Faktörü (lm/W)	Dimensions Boyutlar (axbxc)	Package Weight Koli Ağırlığı (kg)	Pcs/Pack Koli Adedi	Price Fiyat
208151	Black / Siyah	E14	-	-	450x200	-	-	26,00\$
208152	Antique / Eski	E14	-	-	450x200	-	-	26,00\$



PIA
SURFACE MOUNTED / SIVA ÜSTÜ

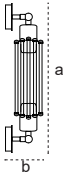

Code Kod	Type Tip	Base Duy	Luminous Flux Işık Akısı (lm)	Efficacy Etkinlik Faktörü (lm/W)	Dimensions Boyutlar (axbxc)	Package Weight Koli Ağırlığı (kg)	Pcs/Pack Koli Adedi	Price Fiyat
208148	Black / Siyah	E27	-	-	400x125	-	1	45,70\$
208149	Antique / Eski	E27	-	-	400x125	-	1	45,70\$
208150	Copper / Bakır	E27	-	-	400x125	-	1	45,70\$





FERRA
SURFACE MOUNTED / SIVA ÜSTÜ

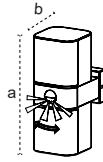

Code Kod	Power Güç (W)	Color Temp. Renk Sıcaklığı (K)	Luminous Flux Işık Akısı (lm)	Efficacy Etkinlik Faktörü (lm/W)	Dimensions Boyutlar (axb)	Package Weight Koli Ağırlığı (kg)	Pcs/Pack Koli Adedi	Price Fiyat
113599	20	4000	1600	80	244x100	7,4	10	47,95\$

- Plastic Body
Plastik Gövde
- IP65
- Sensor (9m)
Sensör (9m)
- Anthracite
Antrasit



TILVA
SURFACE MOUNTED / SIVA ÜSTÜ

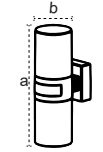

Code Kod	Power Güç (W)	Color Temp. Renk Sıcaklığı (K)	Luminous Flux Işık Akısı (lm)	Efficacy Etkinlik Faktörü (lm/W)	Dimensions Boyutlar (axb)	Package Weight Koli Ağırlığı (kg)	Pcs/Pack Koli Adedi	Price Fiyat
113596	20	4000	1600	123	250x80	10,8	20	47,95\$

- Plastic Body
Plastik Gövde
- IP65
- Sensor (12m)
Sensör (12m)
- Anthracite
Antrasit



MOVA
SURFACE MOUNTED / SIVA ÜSTÜ

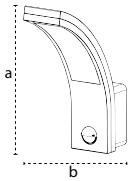

Code Kod	Type Tip	Power Güç (W)	Color Temp. Renk Sıcaklığı (K)	Luminous Flux Işık Akısı (lm)	Efficacy Etkinlik Faktörü (lm/W)	Dimensions Boyutlar (axb)	Package Weight Koli Ağırlığı (kg)	Pcs/Pack Koli Adedi	Price Fiyat
109228	White With Sensor Sensörlü Beyaz	10	4000	727	72	255x185	10	10	29,10\$

- Plastic Body
Plastik Gövde
- IP54
- Sensor
Sensör
- Anthracite
Antrasit



MOVA
SURFACE MOUNTED / SIVA ÜSTÜ

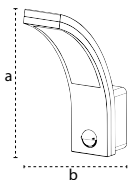

Code Kod	Type Tip	Power Güç (W)	Color Temp. Renk Sıcaklığı (K)	Luminous Flux Işık Akısı (lm)	Efficacy Etkinlik Faktörü (lm/W)	Dimensions Boyutlar (axb)	Package Weight Koli Ağırlığı (kg)	Pcs/Pack Koli Adedi	Price Fiyat
111603	Sensorless Anthracite Sensörsüz Antrasit	10	4000	727	72	255x185	10	10	21,65\$
110324	Anthracite With Sensors Sensörlü Antrasit	10	4000	727	72	255x185	10	10	29,10\$

- Plastic Body
Plastik Gövde
- IP54
- Sensor
Sensör

New
Yeni



Down



Up/Down

ALBERI UP/DOWN

SURFACE MOUNTED / SIVA ÜSTÜ

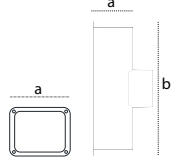

Code Kod	Type Tip	Power Güç (W)	Color Temp. Renk Sıcaklığı (K)	Luminous Flux Işık Akısı (lm)	Efficacy Etkinlik Faktörü (lm/W)	Dimensions Boyutlar (axb)	Package Weight Koli Ağırlığı (kg)	Pcs/Pack Koli Adedi	Price Fiyat
209856	Down	6	3000	360	60	160x70	-	-	53,30\$
209857	Up/Down	12	3000	540	45	240x70	-	-	77,55\$

Aluminium Alüminyum PC Diffuser PC Difüzör IP54 CLASS I RAL7016

New
Yeni



Down



Up/Down

BELISE UP/DOWN

SURFACE MOUNTED / SIVA ÜSTÜ

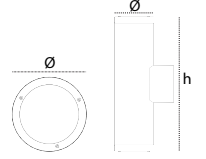

Code Kod	Type Tip	Power Güç (W)	Color Temp. Renk Sıcaklığı (K)	Luminous Flux Işık Akısı (lm)	Efficacy Etkinlik Faktörü (lm/W)	Dimensions Boyutlar (Øxh)	Package Weight Koli Ağırlığı (kg)	Pcs/Pack Koli Adedi	Price Fiyat
209858	Down	6	3000	360	60	160x70	-	-	53,30\$
209859	Up/Down	12	3000	540	45	240x70	-	-	77,55\$

Aluminium Alüminyum PC Diffuser PC Difüzör IP54 CLASS I RAL7016

New
Yeni



Down



Up/Down

AYERS UP/DOWN

SURFACE MOUNTED / SIVA ÜSTÜ

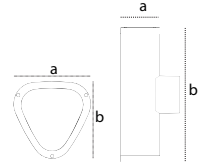

Code Kod	Type Tip	Power Güç (W)	Color Temp. Renk Sıcaklığı (K)	Luminous Flux Işık Akısı (lm)	Efficacy Etkinlik Faktörü (lm/W)	Dimensions Boyutlar (axb)	Package Weight Koli Ağırlığı (kg)	Pcs/Pack Koli Adedi	Price Fiyat
209860	Down	6	3000	360	60	160x70	-	-	53,30\$
209865	Up/Down	12	3000	540	45	240x70	-	-	77,55\$

Aluminium Alüminyum PC Diffuser PC Difüzör IP54 CLASS I RAL7016

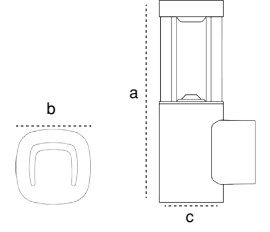

ALBERI
SURFACE MOUNTED / SIVA ÜSTÜ

Code Kod	Power Güç (W)	Color Temp. Renk Sıcaklığı (K)	Luminous Flux Işıık Akısı (lm)	Efficacy Etkinlik Faktörü (lm/W)	Dimensions Boyutlar (axbxc)	Package Weight Koli Ağırlığı (kg)	Pcs/Pack Koli Adedi	Price Fiyat
208562	6	3000	360	60	220x155x70	-	1	70,40\$

Aluminium Alüminyum IP54 CLASS I RAL7016

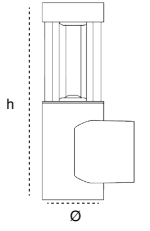

BELISE
SURFACE MOUNTED / SIVA ÜSTÜ

Code Kod	Power Güç (W)	Color Temp. Renk Sıcaklığı (K)	Luminous Flux Işıık Akısı (lm)	Efficacy Etkinlik Faktörü (lm/W)	Dimensions Boyutlar (Øxh)	Package Weight Koli Ağırlığı (kg)	Pcs/Pack Koli Adedi	Price Fiyat
208538	6	3000	360	60	70x220	-	1	70,40\$

Aluminium Alüminyum IP54 CLASS I RAL7016

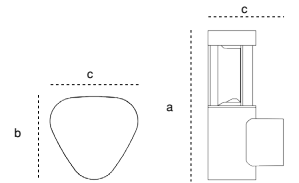

AYERS
SURFACE MOUNTED / SIVA ÜSTÜ

Code Kod	Power Güç (W)	Color Temp. Renk Sıcaklığı (K)	Luminous Flux Işıık Akısı (lm)	Efficacy Etkinlik Faktörü (lm/W)	Dimensions Boyutlar (axbxc)	Package Weight Koli Ağırlığı (kg)	Pcs/Pack Koli Adedi	Price Fiyat
208550	6	3000	360	60	220x70x75	-	1	88,70\$

Aluminium Alüminyum IP54 CLASS I RAL7016

OUTDOOR APPLIQUES DIŐ MEKAN APLİKLER

recta
art and light

Carla



Vasco



Santos



Dura

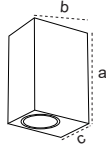

CARLA

SURFACE MOUNTED / SIVA ÜSTÜ

Code Kod	Power Güç (W)	Color Temp. Renk Sıcaklığı (K)	Luminous Flux Işık Akısı (lm)	Efficacy Etkinlik Faktörü (lm/W)	Dimensions Boyutlar (axbxc)	Package Weight Koli Ağırlığı (kg)	Pcs/Pack Koli Adedi	Price Fiyat
207106	2xGu10	-	-	-	150x93x70	-	1	39,50\$

- Aluminium Alüminyum
 - PMMA
 - IP44
 - 2 years
- RAL 9016

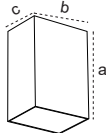

VASCO

SURFACE MOUNTED / SIVA ÜSTÜ

Code Kod	Power Güç (W)	Color Temp. Renk Sıcaklığı (K)	Luminous Flux Işık Akısı (lm)	Efficacy Etkinlik Faktörü (lm/W)	Dimensions Boyutlar (axbxc)	Package Weight Koli Ağırlığı (kg)	Pcs/Pack Koli Adedi	Price Fiyat
207108	2x4	3000	640	80	162x90x58	-	1	39,50\$

- Aluminium Alüminyum
 - PMMA
 - IP44
 - 50.000h
 - 2 years
- RAL 9016

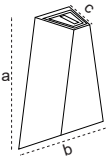

SANTOS

SURFACE MOUNTED / SIVA ÜSTÜ

Code Kod	Power Güç (W)	Color Temp. Renk Sıcaklığı (K)	Luminous Flux Işık Akısı (lm)	Efficacy Etkinlik Faktörü (lm/W)	Dimensions Boyutlar (axbxc)	Package Weight Koli Ağırlığı (kg)	Pcs/Pack Koli Adedi	Price Fiyat
207110	2x3	3000	480	80	176x111x62	-	1	39,90\$

- Aluminium Alüminyum
 - PMMA
 - IP44
 - 50.000h
 - 2 years
- RAL 9016

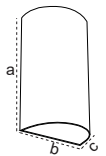

DURA

SURFACE MOUNTED / SIVA ÜSTÜ

Code Kod	Power Güç (W)	Color Temp. Renk Sıcaklığı (K)	Luminous Flux Işık Akısı (lm)	Efficacy Etkinlik Faktörü (lm/W)	Dimensions Boyutlar (axbxc)	Package Weight Koli Ağırlığı (kg)	Pcs/Pack Koli Adedi	Price Fiyat
208145	2x4	3000	480	80	160x90x58	-	1	39,50\$

- Aluminium Alüminyum
 - PMMA
 - IP44
 - 50.000h
 - 2 years
- RAL 9016

 **recta**
a r t a n d l i g h t

GARDEN LUMINAIRES
BAHÇE ARMATÜRLERİ

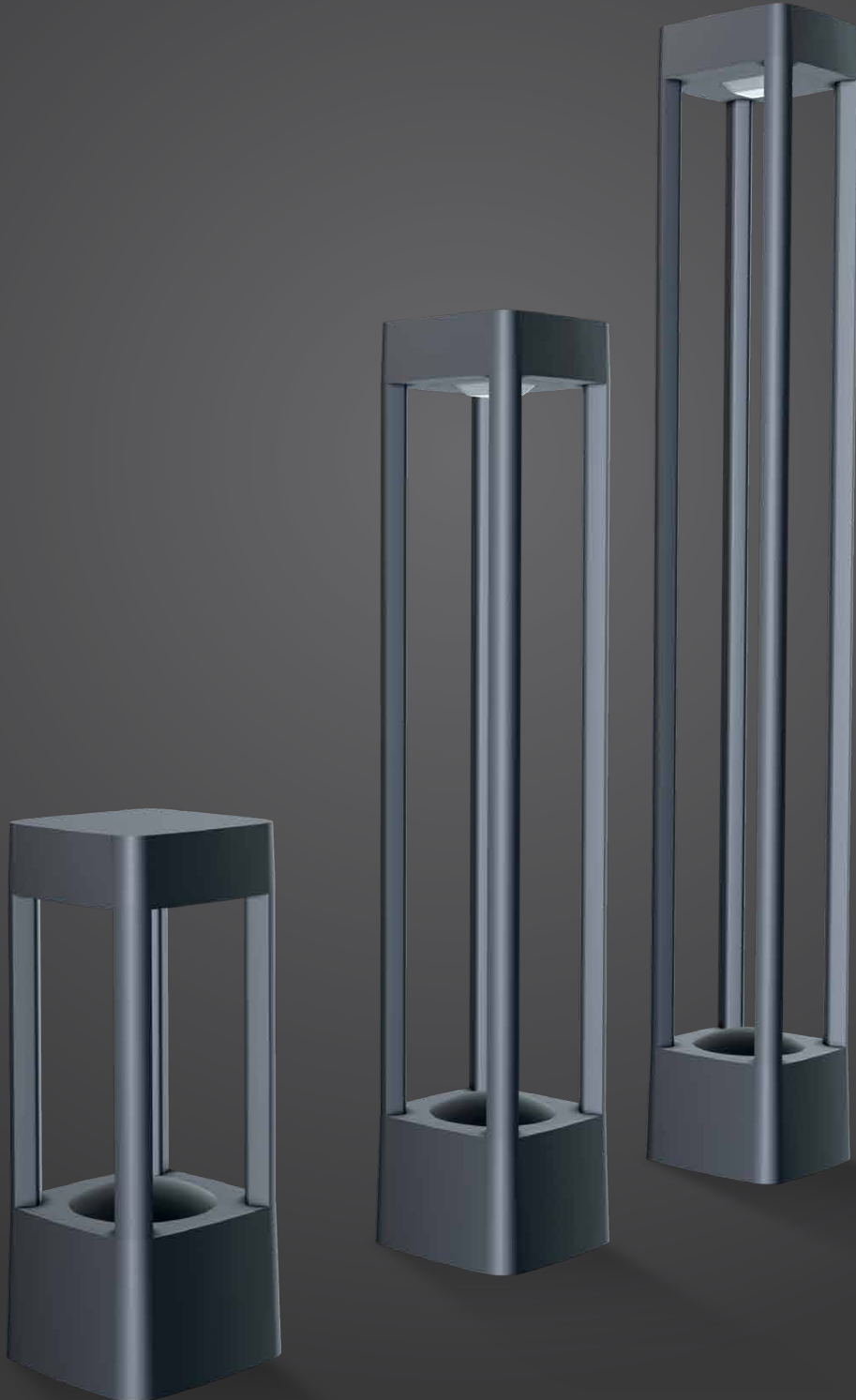



ALBERI
SURFACE MOUNTED / SIVA ÜSTÜ

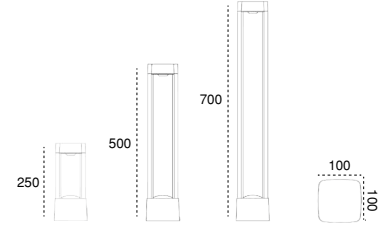

Code Kod	Power Güç (W)	Color Temp. Renk Sıcaklığı (K)	Luminous Flux Işık Akısı (lm)	Efficacy Etkinlik Faktörü (lm/W)	Dimensions Boyutlar (axbxc)	Package Weight Koli Ağırlığı (kg)	Pcs/Pack Koli Adedi	Price Fiyat
208553	6	3000	420	70	250x100x100	-	1	56,10\$
208554	6	3000	420	70	500x100x100	-	1	65,30\$
208555	6	3000	420	70	700x100x100	-	1	70,40\$

Aluminium Alüminyum IP54 CLASS I RAL7016



BELISE
SURFACE MOUNTED / SIVA ÜSTÜ

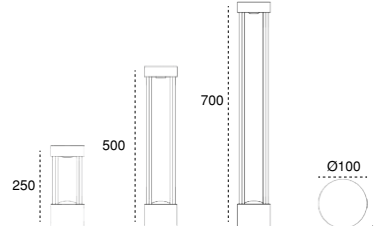

Code Kod	Power Güç (W)	Color Temp. Renk Sıcaklığı (K)	Luminous Flux Işık Akısı (lm)	Efficacy Etkinlik Faktörü (lm/W)	Dimensions Boyutlar (hx2)	Package Weight Koli Ağırlığı (kg)	Pcs/Pack Koli Adedi	Price Fiyat
208529	6	3000	420	70	250x100	-	1	56,10\$
208530	6	3000	420	70	500x100	-	1	65,30\$
208531	6	3000	420	70	700x100	-	1	70,40\$

Aluminium Alüminyum IP54 CLASS I RAL7016



AYERS
SURFACE MOUNTED / SIVA ÜSTÜ

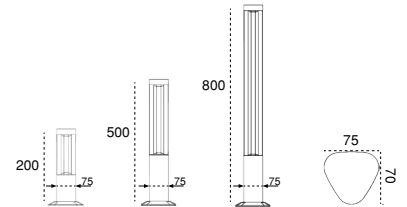

Code Kod	Power Güç (W)	Color Temp. Renk Sıcaklığı (K)	Luminous Flux Işık Akısı (lm)	Efficacy Etkinlik Faktörü (lm/W)	Dimensions Boyutlar (axbxc)	Package Weight Koli Ağırlığı (kg)	Pcs/Pack Koli Adedi	Price Fiyat
208541	6	3000	420	70	200x75x70	-	1	71,40\$
208542	6	3000	420	70	500x75x70	-	1	80,60\$
208543	6	3000	420	70	800x75x70	-	1	88,70\$

Aluminium Alüminyum IP54 CLASS I RAL7016

New
Yeni

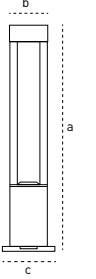

PILA

Code Kod	Power Güç (W)	Color Temp. Renk Sıcaklığı (K)	Luminous Flux Işık Akısı (lm)	Efficacy Etkinlik Faktörü (lm/W)	Dimensions Boyutlar (axbxc)	Package Weight Koli Ağırlığı (kg)	Pcs/Pack Koli Adedi	Price Fiyat
209928	12	3000	1200	100	800x120x165	-	1	166,20\$
209929	12	4000	1200	100	800x120x165	-	1	166,20\$
209930	12	6500	1200	100	800x120x165	-	1	166,20\$

Aluminium Alüminyum 3000/4000/6500K IP54 50.000h RAL7016

New
Yeni

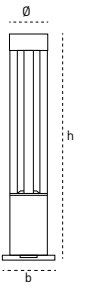

TERNA

Code Kod	Power Güç (W)	Color Temp. Renk Sıcaklığı (K)	Luminous Flux Işık Akısı (lm)	Efficacy Etkinlik Faktörü (lm/W)	Dimensions Boyutlar (Øxhxb)	Package Weight Koli Ağırlığı (kg)	Pcs/Pack Koli Adedi	Price Fiyat
209931	12	3000	1200	100	800x115x160	-	1	126,30\$
209932	12	4000	1200	100	800x115x160	-	1	126,30\$
209933	12	6500	1200	100	800x115x160	-	1	126,30\$

Aluminium Alüminyum 3000/4000/6500K IP54 50.000h RAL7016



RECESSED FLOOR Ø80
YER GÖMME Ø80

RECESSED MOUNTED / SIVA ALTI

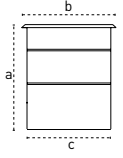

Code Kod	Power Güç (W)	Color Temp. Renk Sıcaklığı (K)	Luminous Flux Işık Akısı (lm)	Efficacy Etkinlik Faktörü (lm/W)	Dimensions Boyutlar (axbxc)	Package Weight Koli Ağırlığı (kg)	Pcs/Pack Koli Adedi	Price Fiyat
205998	3	4000	270	90	110x90x80	1,2	1	152,00\$

Aluminium Alüminyum Tempered Glass Temperli Cam 3000/4000/6500K IP67 IK10 30.000h 60°



RECESSED FLOOR Ø100
YER GÖMME Ø100

RECESSED MOUNTED / SIVA ALTI

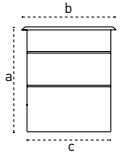

Code Kod	Power Güç (W)	Color Temp. Renk Sıcaklığı (K)	Luminous Flux Işık Akısı (lm)	Efficacy Etkinlik Faktörü (lm/W)	Dimensions Boyutlar (axbxc)	Package Weight Koli Ağırlığı (kg)	Pcs/Pack Koli Adedi	Price Fiyat
206001	6	4000	540	90	115x110x105	1,6	1	190,80\$

Aluminium Alüminyum Tempered Glass Temperli Cam 3000/4000/6500K IP67 IK10 30.000h 60°



RECESSED FLOOR Ø150
YER GÖMME Ø150

RECESSED MOUNTED / SIVA ALTI

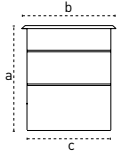

Code Kod	Power Güç (W)	Color Temp. Renk Sıcaklığı (K)	Luminous Flux Işık Akısı (lm)	Efficacy Etkinlik Faktörü (lm/W)	Dimensions Boyutlar (axbxc)	Package Weight Koli Ağırlığı (kg)	Pcs/Pack Koli Adedi	Price Fiyat
206004	9	4000	810	90	150x140x100	2,4	1	281,10\$
206007	18	4000	1620	90	150x140x100	2,4	1	281,10\$
206010	27	4000	2430	90	150x140x100	2,4	1	281,10\$

Aluminium Alüminyum Tempered Glass Temperli Cam 3000/4000/6500K IP67 IK10 30.000h 60°



OSCALED

RECESSED MOUNTED / SIVA ALTI

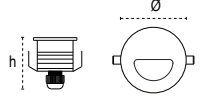

Code Kod	Power Güç (W)	Color Temp. Renk Sıcaklığı (K)	Luminous Flux Işık Akısı (lm)	Efficacy Etkinlik Faktörü (lm/W)	Dimensions Boyutlar (Øxh)	Cut Size Kesim Ölç. (mm)	Package Weight Koli Ağırlığı (kg)	Pcs/Pack Koli Adedi	Price Fiyat
206013	3	4000	300	100	59x60	60	0,3	1	104,60\$

Aluminium Alüminyum Opal Diffuser Opal Difüzör 3000/4000/6500K IP65 30.000h 160°



ESCALED

RECESSED MOUNTED / SIVA ALTI

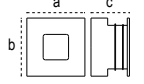

Code Kod	Power Güç (W)	Color Temp. Renk Sıcaklığı (K)	Luminous Flux Işık Akısı (lm)	Efficacy Etkinlik Faktörü (lm/W)	Dimensions Boyutlar (axbxc)	Cut Size Kesim Ölç. (mm)	Package Weight Koli Ağırlığı (kg)	Pcs/Pack Koli Adedi	Price Fiyat
205989	3	4000	300	100	85x85x45	45	0,3	1	110,70\$

Aluminium Alüminyum Opal Diffuser Opal Difüzör 3000/4000/6500K IP65 30.000h Asymmetric Asimetrik



GRASSLED

SURFACE MOUNTED / SIVA ÜSTÜ

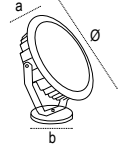

Code Kod	Power Güç (W)	Color Temp. Renk Sıcaklığı (K)	Luminous Flux Işık Akısı (lm)	Efficacy Etkinlik Faktörü (lm/W)	Dimensions Boyutlar (Øxaxb)	Package Weight Koli Ağırlığı (kg)	Pcs/Pack Koli Adedi	Price Fiyat
209920	3	4000	270	90	110x75x75	0,2	1	38,80\$
209923	6	4000	540	90	150x122x100	0,3	1	67,50\$
209926	9	4000	810	90	150x122x100	0,3	1	77,55\$

Aluminium Alüminyum Tempered Glass Temperli Cam 3000/4000/6500K IP65 30.000h 2 years 30° CRI 80 Antrasit



SANTA M

SURFACE MOUNTED / SIVA ÜSTÜ

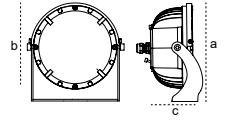

Code Kod	Power Güç (W)	Color Temp. Renk Sıcaklığı (K)	Luminous Flux Işık Akısı (lm)	Efficacy Etkinlik Faktörü (lm/W)	Dimensions Boyutlar (axbxc)	Package Weight Koli Ağırlığı (kg)	Pcs/Pack Koli Adedi	Price Fiyat
206822	15	4000	2100	140	185x160x80	1,6	1	148,00\$
206825	25	4000	3500	140	185x160x80	1,6	1	164,30\$
206828	30	4000	4200	140	185x160x80	1,6	1	180,60\$

Aluminium Alüminyum Tempered Glass Temperli Cam 3000/4000/6500K IP65 IK08 50.000h 30°/60°/90°/Symmetric Simetrik RAL 9005 RAL 9006 RAL7016

New Yeni



SANTA L

SURFACE MOUNTED / SIVA ÜSTÜ

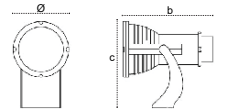

Code Kod	Power Güç (W)	Color Temp. Renk Sıcaklığı (K)	Luminous Flux Işık Akısı (lm)	Efficacy Etkinlik Faktörü (lm/W)	Dimensions Boyutlar (axbxc)	Package Weight Koli Ağırlığı (kg)	Pcs/Pack Koli Adedi	Price Fiyat
209852	40	4000	5320	133	210x300x312	4,9	1	423,85\$
209853	60	4000	7500	125	210x300x312	4,9	1	423,85\$
209854	75	4000	9750	130	210x300x312	4,9	1	455,25\$
209855	100	4000	12300	123	210x300x312	4,9	1	518,00\$

Aluminium Alüminyum Tempered Glass Temperli Cam PMMA 3000/4000/6500K IP65 50.000h 30°/60°/90°/Symmetric Simetrik DALI 1-10V Astro Dim On/Off



DMX
DMX WALLWASHER
LED BAR

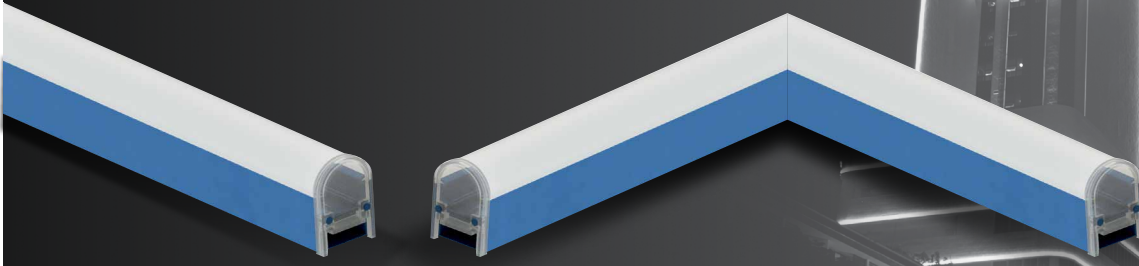

Light up individually, in groups, or all together, whenever you want, for as long as you want
Tek tek, gruplar halinde veya hepsi birlikte istediğiniz zaman istediğiniz süre aydınlatın.

Prices are project based. Please ask for the price.
Projelere özel fiyatlandırılır. Fiyat sorunuz.

Mechanical Specifications Mekanik Özellikler

Body Gövde	Aluminium Alüminyum
Diffuser Difüzör	UV Polycarbonate UV Polikarbon
Cover Kapak	ABS
Mounting Bracket Montaj Braket	Aluminium Extrusion Alüminyum Ekstrüzyon
Equipment Donanım	Stainless Steel Paslanmaz Çelik

Optical Specifications Optik Özellikler

Light Source Işık Kaynağı	48pcs/m 3 in 1 Chip RGB LEDs
LED Range LED Aralığı	21mm
Color Range Renk Aralığı	16 Million Milyon
Beam Angle Işık Açısı	160°

Electrical Specifications Elektriksel Özellikler

Input Voltage Giriş Gerilimi	24V DC
Power Güç	12W
Connector Konnektör	IP67 4 pin

Control and Programming Kontrol ve Programlama

Pixel Pitch Piksel Aralığı	8 Pixel/m
Color Resolution Renk Çözünürlüğü	3x14-bit
Addressing Adresleme	Manual adress / Manuel adresleme
DMX Compatibility DMX Uyumluluğu	USITT DMX512 - 1990



References
Referans

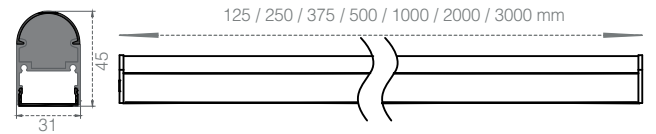

SYSTEM / SİSTEM

Online System Online Sistem

- **170 pixels per port (21m)**
Port başı 170 piksel (21m)
- **One online control card has 8 ports in total.**
Bir online kontrol kartında toplam 8 port bulunur.
- **It is controlled by computer.**
Bilgisayar tarafından kontrol edilir.
- **Remote connection feature is available.**
Uzaktan bağlantı özelliği mevcuttur.
- **The data distance between the product and the control card should not exceed 70 meters.**
Ürün ile kontrol kartı arasındaki data mesafesi 70 metreyi geçmemelidir.

Offline System Offline Sistem

- **512 pixels (64 meter) per port is recommended 40 meters.**
Port başı 512 piksel (64 metre) önerilen 40metredir.
- **There are 8 ports in total on one offline control card.**
Bir adet offline kontrol kartında toplamda 8 port bulunmaktadır.
- **It is controlled via SD card.**
SD kart üzerinden kontrol edilmektedir.
- **There are 22 demo software in the controller.**
Kontrol cihazı içerisinde 22 adet demo yazılım bulunmaktadır.
- **30 different software can be added in the SD card.**
SD kartın içerisinde 30 farklı yazılım eklenebilmektedir.
- **The software is changed via the controller**
Yazılımlar kontrol cihazı üzerinden değiştirilmektedir
- **The data distance between the product and the control card should not exceed 70 meters.**
Ürün ile kontrol kartı arasındaki data mesafesi 70 metreyi geçmemelidir

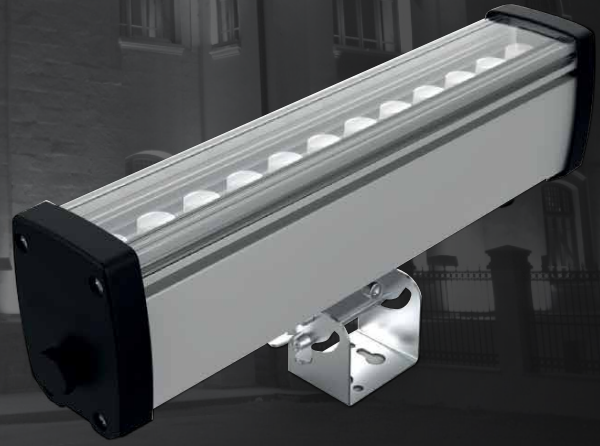

Prices are project based. Please ask for the price.
Projelere özel fiyatlandırılır. Fiyat sorunuz.

Mechanical Specifications Mekanik Özellikler

Body Gövde	Aluminium Alüminyum
Diffuser Difüzör	UV Polycarbonate UV Polikarbon
Cover Kapak	ABS
Mounting Bracket Montaj Braket	Aluminium Extrusion Alüminyum Ekstrüzyon
Equipment Donanım	Stainless Steel Paslanmaz Çelik

Optical Specifications Optik Özellikler

Light Source Işık Kaynağı	-
LED Chip LED Çip	3535 RGBW Full Color High Power LED
LED Range LED Aralığı	50mm
Color Range Renk Aralığı	16 Million Milyon
Color Renk	RGBW
Beam Angle Işık Açısı	10°-15°-30°-45°-60°-90°-120°

Electrical Specifications Elektriksel Özellikler

Input Voltage Giriş Gerilimi	220Vac
Power Güç	12W
Connector Konnektör	IP67 4 pin

Control and Programming Kontrol ve Programlama

Pixel Pitch Piksel Aralığı	1 Pixel
Color Resolution Renk Çözünürlüğü	4x14-bit
Addressing Adresleme	Manuel adress / Manuel adresleme
DMX Compatibility DMX Uyumluluğu	USITT DMX512 - 1990

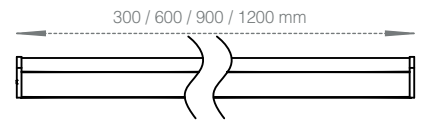
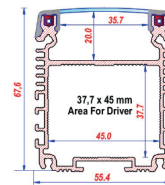

SYSTEM / SİSTEM

Online System Online Sistem

- **170 pixels per port (21m)**
Port başı 170 piksel (21m)
- **One online control card has 8 ports in total.**
Bir online kontrol kartında toplam 8 port bulunur.
- **It is controlled by computer.**
Bilgisayar tarafından kontrol edilir.
- **Remote connection feature is available.**
Uzaktan bağlantı özelliği mevcuttur.
- **The data distance between the product and the control card should not exceed 70 meters.**
Ürün ile kontrol kartı arasındaki data mesafesi 70 metreyi geçmemelidir.

Offline System Offline Sistem

- **512 pixels (64 meter) per port is recommended 40 meters.**
Port başı 512 piksel (64 metre) önerilen 40metredir.
- **There are 8 ports in total on one offline control card.**
Bir adet offline kontrol kartında toplamda 8 port bulunmaktadır.
- **It is controlled via SD card.**
SD kart üzerinden kontrol edilmektedir.
- **There are 22 demo software in the controller.**
Kontrol cihazı içerisinde 22 adet demo yazılım bulunmaktadır.
- **30 different software can be added in the SD card.**
SD kartın içerisinde 30 farklı yazılım eklenebilmektedir.
- **The software is changed via the controller**
Yazılımlar kontrol cihazı üzerinden değiştirilmektedir
- **The data distance between the product and the control card should not exceed 70 meters.**
Ürün ile kontrol kartı arasındaki data mesafesi 70 metreyi geçmemelidir

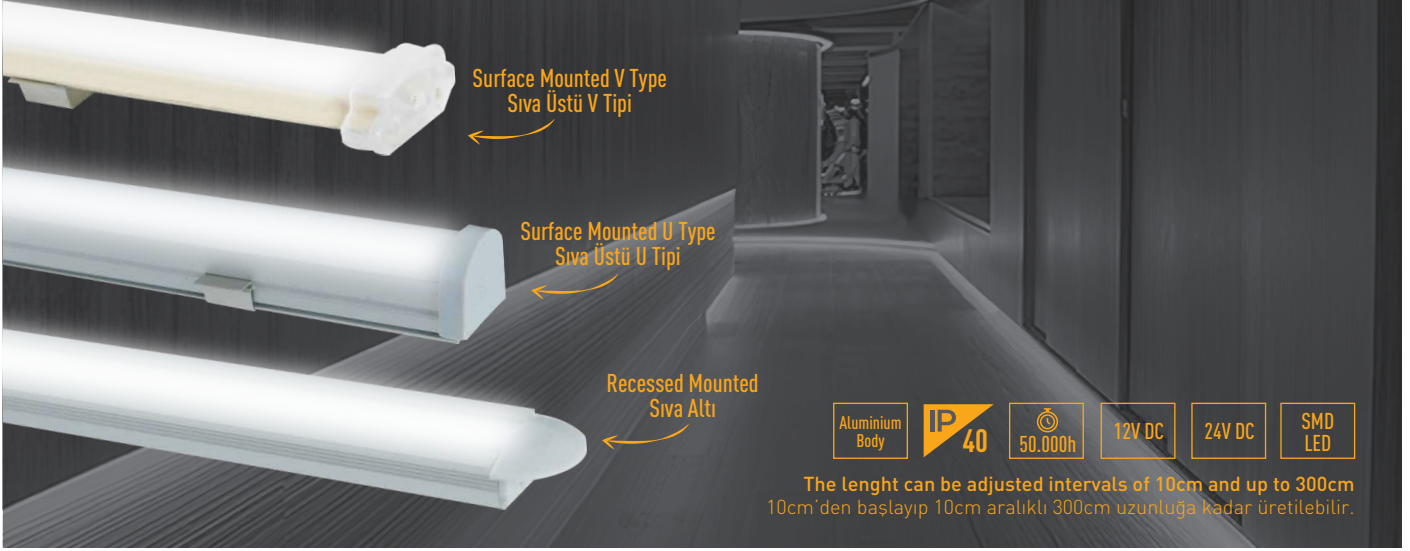

Surface Mounted V Type
Sıva Üstü V Tipi

Surface Mounted U Type
Sıva Üstü U Tipi

Recessed Mounted
Sıva Altı

Aluminium
Body

IP
40

50.000h

12V DC

24V DC

SMD
LED

The length can be adjusted intervals of 10cm and up to 300cm
10cm'den başlayıp 10cm aralıklı 300cm uzunluğa kadar üretilebilir.

SURFACE MOUNTED V TYPE 24V DC SIVA ÜSTÜ V TİPİ 24V DC

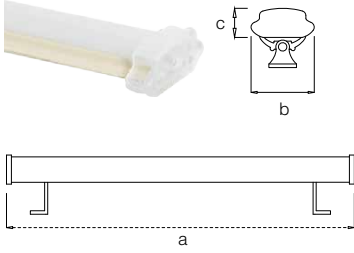

Code Kod	Power Güç (W)	Color Temp. Renk Sıcaklığı (K)	Luminous Flux Işık Akısı (lm)	Efficacy Etkinlik Faktörü (lm/W)	Dimensions Boyutlar (axbxc)	Package Weight Koli Ağırlığı (kg)	Pcs/Pack Koli Adedi	Price Fiyat
206107	15	3000	1425	95	1010x30x14	2,65	15	16,30\$
206108	15	4000	1455	97	1010x30x14	2,65	15	16,30\$
206109	15	6500	1500	100	1010x30x14	2,65	15	16,30\$
206110	6	Kırmızı/Red	-	-	1010x30x14	2,65	15	21,70\$
206111	6	Yeşil/Green	-	-	1010x30x14	2,65	15	21,70\$
206112	6	Mavi/Blue	-	-	1010x30x14	2,65	15	21,70\$
206113	15	Amber	-	-	1010x30x14	2,65	15	21,70\$

SURFACE MOUNTED U TYPE 24V DC SIVA ÜSTÜ U TİPİ 24V DC

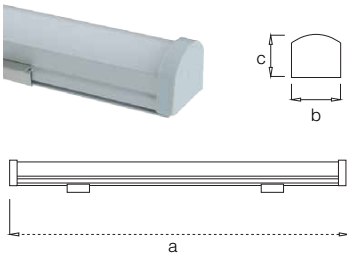

Code Kod	Power Güç (W)	Color Temp. Renk Sıcaklığı (K)	Luminous Flux Işık Akısı (lm)	Efficacy Etkinlik Faktörü (lm/W)	Dimensions Boyutlar (axbxc)	Package Weight Koli Ağırlığı (kg)	Pcs/Pack Koli Adedi	Price Fiyat
206121	15	3000	1425	95	1010x21x20	2,35	15	19,10\$
206122	15	4000	1455	97	1010x21x20	2,35	15	19,10\$
206123	15	6500	1500	100	1010x21x20	2,35	15	19,10\$
206124	6	Kırmızı/Red	-	-	1010x21x20	2,35	15	24,50\$
206125	6	Yeşil/Green	-	-	1010x21x20	2,35	15	24,50\$
206126	6	Mavi/Blue	-	-	1010x21x20	2,35	15	24,50\$
206127	15	Amber	-	-	1010x21x20	2,35	15	24,50\$

RECESSED MOUNTED 24V DC SIVA ALTI 24V DC

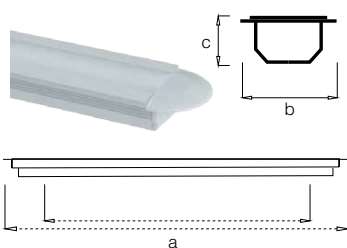

Code Kod	Power Güç (W)	Color Temp. Renk Sıcaklığı (K)	Luminous Flux Işık Akısı (lm)	Efficacy Etkinlik Faktörü (lm/W)	Dimensions Boyutlar (axbxc)	Package Weight Koli Ağırlığı (kg)	Pcs/Pack Koli Adedi	Price Fiyat
206135	15	3000	1425	95	1010x24x12	2,65	15	19,10\$
206136	15	4000	1455	97	1010x24x12	2,65	15	19,10\$
206137	15	6500	1500	100	1010x24x12	2,65	15	19,10\$
206138	6	Kırmızı/Red	-	-	1010x24x12	2,65	15	24,50\$
206139	6	Yeşil/Green	-	-	1010x24x12	2,65	15	24,50\$
206140	6	Mavi/Blue	-	-	1010x24x12	2,65	15	24,50\$
206141	15	Amber	-	-	1010x24x12	2,65	15	24,50\$

Surface Mounted V Type
Siva Üstü V Tipi

Surface Mounted U Type
Siva Üstü U Tipi

Recessed Mounted
Siva Altı



The lenght can be adjusted intervals of 10cm and up to 300cm
10cm'den başlayıp 10cm aralıklı 300cm uzunluęa kadar üretilebilir.

SURFACE MOUNTED V TYPE 24V DC SIVA ÜSTÜ V TİPİ 24V DC

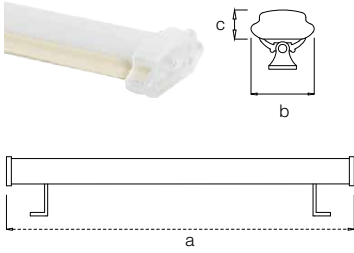

Code Kod	Power Güç (W)	Color Temp. Renk Sıcaklığı (K)	Luminous Flux Işık Akısı (lm)	Efficacy Etkinlik Faktörü (lm/W)	Dimensions Boyutlar (axbxc)	Package Weight Koli Ağırlığı (kg)	Pcs/Pack Koli Adedi	Price Fiyat
206114	15	3000	1425	95	1010x30x14	2,95	15	24,50\$
206115	15	4000	1455	97	1010x30x14	2,95	15	24,50\$
206116	15	6500	1500	100	1010x30x14	2,95	15	24,50\$
206117	6	Kırmızı/Red	-	-	1010x30x14	2,95	15	29,90\$
206118	6	Yeşil/Green	-	-	1010x30x14	2,95	15	29,90\$
206119	6	Mavi/Blue	-	-	1010x30x14	2,95	15	29,90\$
206120	15	Amber	-	-	1010x30x14	2,95	15	29,90\$

SURFACE MOUNTED U TYPE 24V DC SIVA ÜSTÜ U TİPİ 24V DC

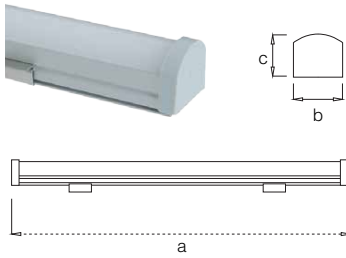

Code Kod	Power Güç (W)	Color Temp. Renk Sıcaklığı (K)	Luminous Flux Işık Akısı (lm)	Efficacy Etkinlik Faktörü (lm/W)	Dimensions Boyutlar (axbxc)	Package Weight Koli Ağırlığı (kg)	Pcs/Pack Koli Adedi	Price Fiyat
206128	15	3000	1425	95	1010x21x20	2,55	15	27,20\$
206129	15	4000	1455	97	1010x21x20	2,55	15	27,20\$
206130	15	6500	1500	100	1010x21x20	2,55	15	27,20\$
206131	6	Kırmızı/Red	-	-	1010x21x20	2,55	15	32,70\$
206132	6	Yeşil/Green	-	-	1010x21x20	2,55	15	32,70\$
206133	6	Mavi/Blue	-	-	1010x21x20	2,55	15	32,70\$
206134	15	Amber	-	-	1010x21x20	2,55	15	32,70\$

RECESSED MOUNTED 24V DC SIVA ALTI 24V DC

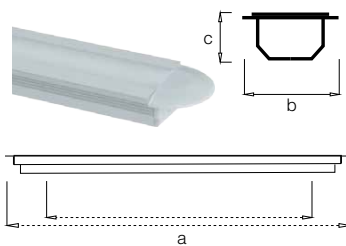

Code Kod	Power Güç (W)	Color Temp. Renk Sıcaklığı (K)	Luminous Flux Işık Akısı (lm)	Efficacy Etkinlik Faktörü (lm/W)	Dimensions Boyutlar (axbxc)	Package Weight Koli Ağırlığı (kg)	Pcs/Pack Koli Adedi	Price Fiyat
206142	15	3000	1425	95	1010x24x12	2,65	15	27,20\$
206143	15	4000	1455	97	1010x24x12	2,65	15	27,20\$
206144	15	6500	1500	100	1010x24x12	2,65	15	27,20\$
206145	6	Kırmızı/Red	-	-	1010x24x12	2,65	15	32,70\$
206146	6	Yeşil/Green	-	-	1010x24x12	2,65	15	32,70\$
206147	6	Mavi/Blue	-	-	1010x24x12	2,65	15	32,70\$
206148	15	Amber	-	-	1010x24x12	2,65	15	32,70\$

LINEAR DMX SERIES

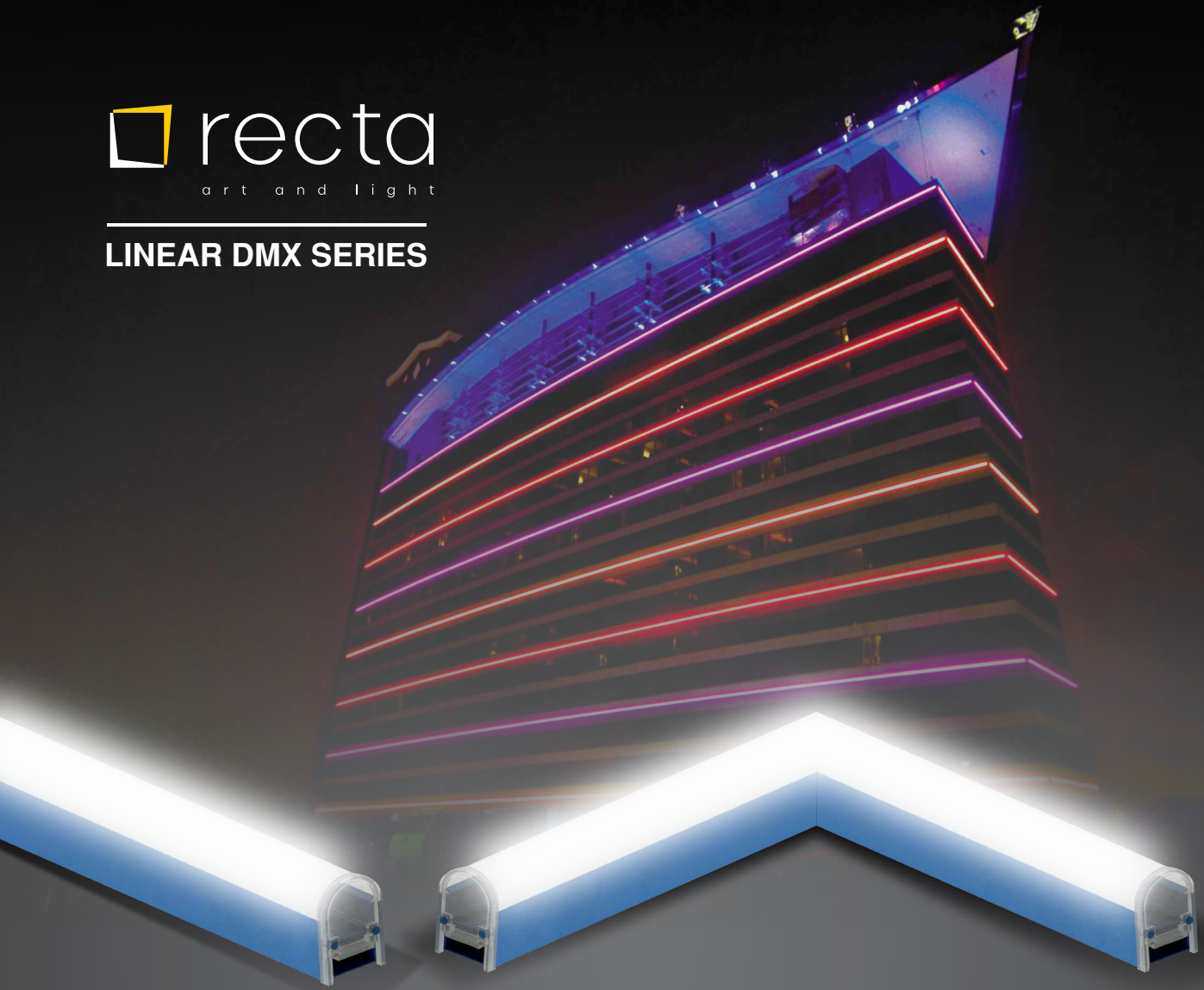

- 📶 Online or offline system option
- 🔗 Possibility to control from SD card or computer
- 🎨 16 million colors range
- ▶️ Animation option
- 🔧 Easy installation and replacement

Linear DMX
Product Video



References



İzmir / Çeşme



İstanbul / Başakşehir



İstanbul / Kurtköy



İstanbul / Bağdat Caddesi

Special pricing according to the projects. Please, ask for price.



- 📶 Online or offline system option
- 📱 One online control card has 8 ports in total.
- 🔗 Remote connection feature is available
- 🎮 There are 22 demo software in the controller
- 📄 30 different software can be added in the SD card.

References



İstanbul / Ümraniye



Gaziantep / Şehitkamil



Gaziantep / Şahinbey



Sivas / TCDD Garı

Special pricing according to the projects. Please, ask for price.



recta

art and light

