recta

art and light

PRODUCT CATALOGUE
ÜRÜN KATALOĞU
2023-2024

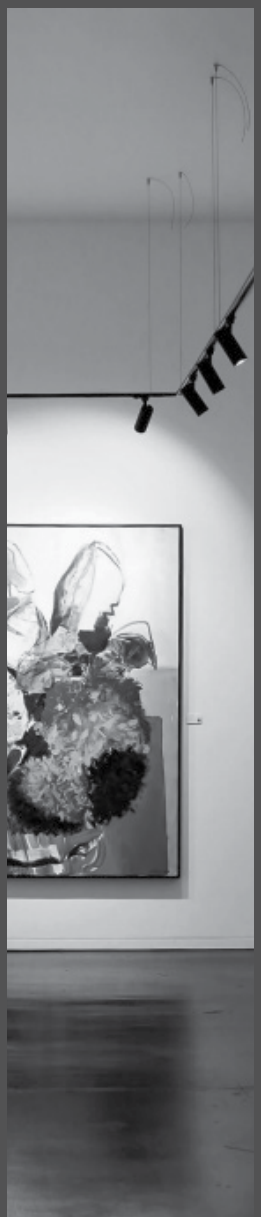

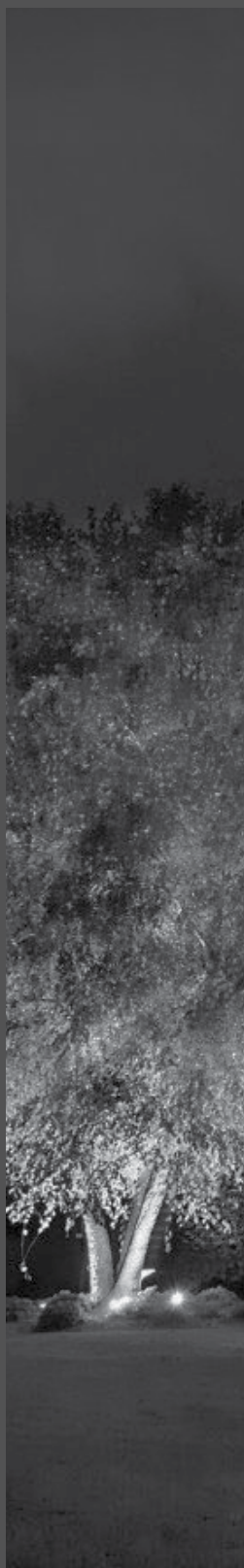

recta

art and light

Recta is the architectural lighting brand of Pelsan Lighting.

Pelsan gathers its 40 years of experience in the lighting industry under one roof with Recta in architectural lighting.

Special products for architectural lighting where elegance and aesthetics are at the forefront, architectural office luminaires, decorative luminaires, pendant luminaires, spot and track spots, indoor and outdoor wall lamps, garden luminaires, DMX, wallwasher and LED bar lighting, Recta provide solutions in one place.

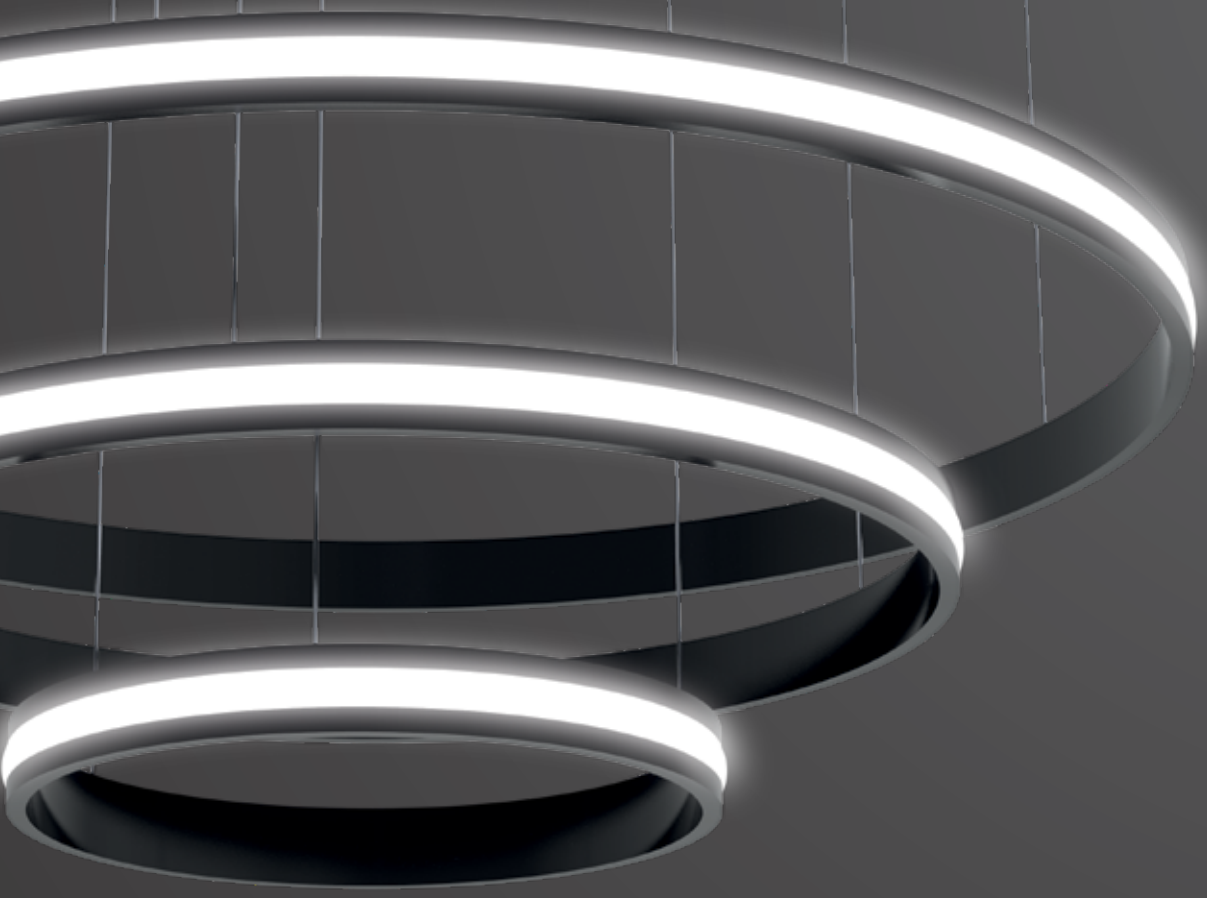

Recta, Pelsan Aydınlatma'nın mimari aydınlatma markasıdır.

Pelsan 40 yıllık aydınlatma sektöründeki tecrübesini, mimari aydınlatmada Recta ile tek bir çatı altında topluyor.

Şıklığın ve estetiğin ön planda olduğu mimari aydınlatmalar için özel ürünler, mimari ofis armatürleri, dekoratif armatürler, sarkıt armatürler, spot ve ray spotlar, iç mekan ve dış mekan aplikler, bahçe armatürleri, DMX, wallwasher ve LED bar gibi aydınlatma çözümlerini Recta, sizler için tek bir adreste sunuyor.

recta

art and light

recta

art and light

www.**rectalighting**.com

recta
art and light

OFFICE LUMINAIRES
OFİS ARMATÜRLERİ

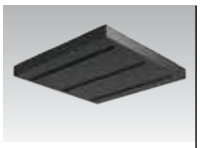
NORA S 08

LINNA 22

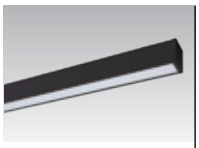
TRENTA G2 28

ETERNA 30

ROGEN 32

ARCHITECTURE - DECORATIVE LUMINAIRES
MİMARİ - DEKORATİF ARMATÜR

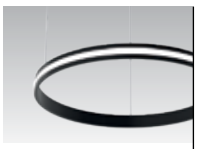
LINIA 34

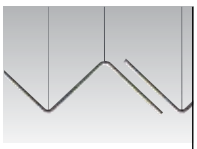
ONDA 50

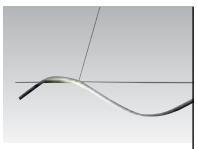
MENTO 52

DECORA 54

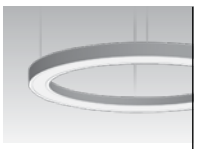
CIRCA 56

POLARIS 65

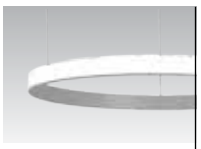
MODELLA 64

DELLA 66

NORBA 68

QUAD 70

DETRA 72

TRIA 74

PLENA 76

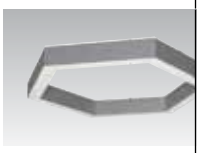
ESSA 78

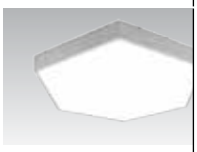
HEXA 80

SMOOTH 82

TWIST 84

PIENO 86

RADIA 88

recta
art and light

INDEX
İÇİNDEKİLER

PENDANT LUMINAIRES
SARKIT ARMATÜRLER

VELVE 90

BIEN 91

COSMIC 92

LORIN 93

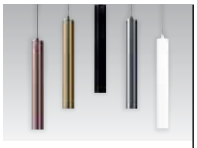
RIMA 94

ROME 95

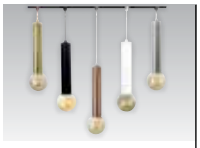
VIERNO 96

ARTELIA 97

ALIN 98

NILA 99

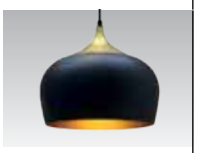
ARTIC 100

NIA 101

VILA 102

PANTONE 103

TRENOS 104

DOWNLIGHT, SPOT and TRACK SPOT LUMINAIRES
DOWNLIGHT, SPOT ve RAY SPOT ARMATÜRLER

CAMIO 105

VIONE 107

TILLA 108

LISSO 111

BELLA 116

STELLA 118

LORA G2 132

BOE 135

SPICA G3 136

VIRA S2 138

NIRA G2 139

VEGA 142

TERRA 144

BELLA 146

STELLA 148

BERI 154

VERA 158

PENA 159

TALIA 161

ZETA G2 165

OMEGA G2 166

LAMEC 167

VIAR 169

CANVIO 171

NOBI 173

recta
art and light

INDOOR APPLIQUES
İÇ MEKAN APLİKLER

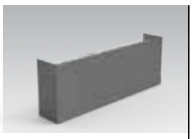
DIAZ 174

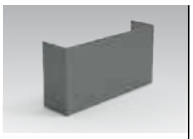
LANDI 174

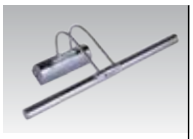
DA VINCI G2 175

NERVA 176

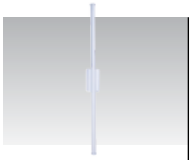
ERVA 177

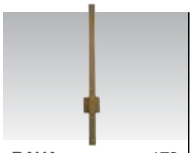
RAVA 178

AVA 179

MEVA 180

TIVA 181

MAYA 182

LORETA 183

PIA 184

OUTDOOR APPLIQUES
DIŞ MEKAN APLİKLER

FERRA 185

TILVA 186

MOVA 187

ALBERI UP/DOWN 188

BELISE UP/DOWN 189

AYERS UP/DOWN 190

CARLA 191

VASCO 192

SANTOS 193

DURA 194

ALBERI 195

BELISE 196

AYERS 197

GARDEN LUMINAIRES
BAHÇE ARMATÜRLERİ

PILA 198

TERNA 199

ALBERI 200

BELISE 201

AYERS 202

RECESSED FLOOR 203
YER GÖMME

OSCALED 206

ESCALED 207

SANTA 208

recta
art and light

Recessed Mounted Office Luminaires
Sıva Altı Ofis Armatürleri
Nora S

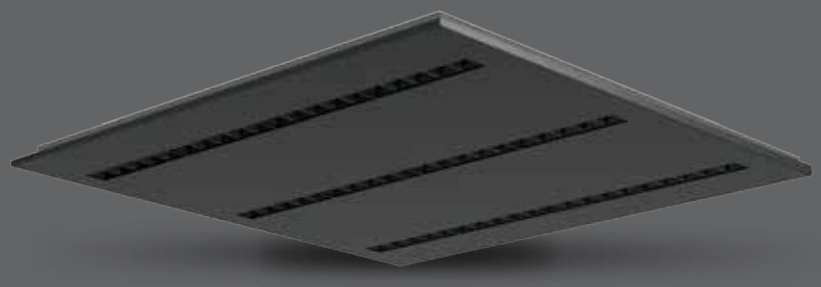

Mechanical Specifications
Mekanik Özellikler

Body Gövde	**Aluminium** Alüminyum
IP Rating IP Sınıfı	IP20
IK Rating Body IK Gövde Sınıfı	IK02
Fire Protection Alev Koruması	-
Cable Gland Kablo Rakor	-
Cable Kablo	-
RAL Code Ral Kodu	9005 / 9006 / 9016
Mounting Type Montaj Tipi	**Recessed Mounting** Sıva Altı

Optical Specifications
Optik Özellikler

Light Source Işık Kaynağı	Mid Power LED
Reflector Reflektör	**Policarbon** Polikarbon
Lens Lens	PMMA
Diffuser Difüzör	-
CRI	>80
Colour Temperature Renk Sıcaklığı	3000K / 4000K / 6500K
Photobiological Risk Group Fotobiyolojik Risk Grubu	RG1
Beam Angle Işık Açısı	-

Electrical Specifications
Elektriksel Özellikler

Input Voltage Giriş Gerilimi	220-240Vac
Frenquency Frekans	50-60Hz
Class Sınıf	I
System Lifetime Sistem Ömrü	>50.000h
Power Factor Güç Faktörü	>0,90
Operating Temperature Çalışma Sıcaklığı	-20°C / +45°C
Standards Standartlar	EN 60598-2-2,LM79,TM21,LM80 EN62262, EN60529,EN13032

Options
Opsiyonlar

DALI	✓
1-10V	✓
Step DIM	-
1hour Emergency Kit 1 Saat Acil Kit	✓
3hour Emergency Kit 3 Saat Acil Kit	✓
Electrical Protection Elektriksel Sınıf	-
Microwave Sensor Radar Sensör	-
Surface Mounted Sıva Üstü	✓
Clip-in	-
UGR<19 Diffuser UGR<19 Difüzör	-

Code No Ürün Kodu	Power Güç (W)	Luminous Flux Işık Akısı (lm)	Colour Temp. Renk Sıcaklığı (K)	Efficacy Etkinlik Faktörü (lm/W)	Dimensions Boyutlar (mm) axbxc	Cut Size Kesim Ölçüsü (mm)	Pcs / Pack Koli Adedi	Package Vol. Koli Hacmi (m^3)	Package Weight Koli Ağırlığı (kg)
209607	20	2000	4000	100	295x295x41	275x275	1	0,003	1,37
209608	30	3000	4000	100	595x295x41	575x275	1	0,007	2,5
209648	40	4000	4000	100	595x595x41	575x575	1	0,001	4,2
209609	60	6000	4000	100	595x595x41	575x575	1	0,001	4,2
209619	80	8000	4000	100	1195x295x41	1175x275	1	0,01	5,2

Product codes can change by the kelvins, dimensions, or options. Please get in contact with the sales team. Ürün kodları kelvin, boyut ve opsiyonlar için değişebilir. Lütfen satış ekibi ile iletişime geçiniz.
Technical values has tolerance +-%7 by the operating conditions. Teknik sonuçlar çalışma koşullarına bağlı olarak +-%7 toleransa sahiptir.

Technical Drawing
Teknik Çizim

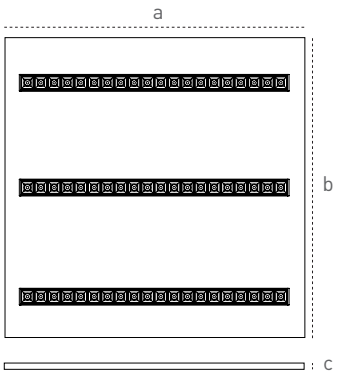

Light Distribution Curve
Işık Şiddeti Dağılım Eğirisi

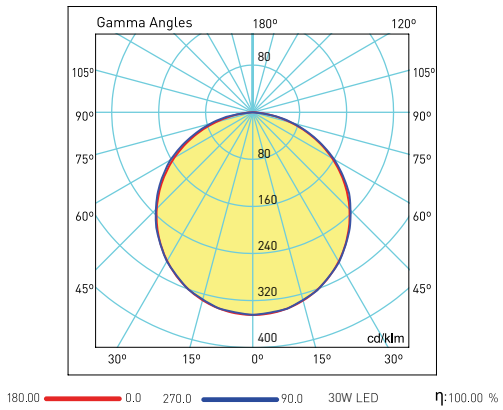

Visit our website for latest product informations and documents.
Güncel ürün bilgi ve belgeleri için web sitemizi ziyaret ediniz.

recta
art and light

Surface Mounted Office Luminaires
Sıva Üstü Ofis Armatürleri

Nora S

Mechanical Specifications
Mekanik Özellikler

Body Gövde	**Aluminium** Alüminyum
IP Rating IP Sınıfı	**IP20**
IK Rating Body IK Gövde Sınıfı	**IK02**
Fire Protection Alev Koruması	-
Cable Gland Kablo Rakor	-
Cable Kablo	-
RAL Code Ral Kodu	**9005 / 9006 / 9016**
Mounting Type Montaj Tipi	**Surface Mounted** Sıva Üstü

Optical Specifications
Optik Özellikler

Light Source Işık Kaynağı	**Mid Power LED**
Reflector Reflektör	**Policarbon** Polikarbon
Lens Lens	**PMMA**
Diffuser Difüzör	-
CRI	**>80**
Colour Temperature Renk Sıcaklığı	**3000K / 4000K / 6500K**
Photobiological Risk Group Fotobiyolojik Risk Grubu	**RG1**
Beam Angle Işık Açısı	-

Electrical Specifications
Elektriksel Özellikler

Input Voltage Giriş Gerilimi	**220-240Vac**
Frenquency Frekans	**50-60Hz**
Class Sınıf	**I**
System Lifetime Sistem Ömrü	**>50.000h**
Power Factor Güç Faktörü	**>0,90**
Operating Temperature Çalışma Sıcaklığı	**-20°C / +45°C**
Standards Standartlar	**EN 60598-2-1,LM79,TM21,LM80 EN62262, EN60529,EN13032**

Options
Opsiyonlar

DALI	✓
1-10V	✓
Step DIM	-
1hour Emergency Kit 1 Saat Acil Kit	✓
3hour Emergency Kit 3 Saat Acil Kit	✓
Electrical Protection Elektriksel Sınıf	-
Microwave Sensor Radar Sensör	-
Surface Mounted Sıva Üstü	✓
Clip-in	-
UGR<19 Diffuser UGR<19 Difüzör	-
Ral Code Ral Kodu	✓

Code No Ürün Kodu	Power Güç (W)	Luminous Flux Işık Akısı (lm)	Colour Temp. Renk Sıcaklığı (K)	Efficacy Etkinlik Faktörü (lm/W)	Dimensions Boyutlar (mm) axbxc	Pcs / Pack Koli Adedi	Package Vol. Koli Hacmi (m^3)	Package Weight Koli Ağırlığı (kg)
209612	20	2100	4000	105	295x295x35	1	0,003	1,68
209613	30	3150	4000	105	275x575x35	1	0,005	3
209649	40	4200	4000	105	595x595x35	1	0,01	5,09
209614	60	6300	4000	105	595x595x35	1	0,01	5,09
209615	80	8400	4000	105	1195x295x35	1	0,01	6

Product codes can change by the kelvins, dimensions, or options. Please get in contact with the sales team. Ürün kodları kelvin, boyut ve opsiyonlar için değişebilir. Lütfen satış ekibi ile iletişime geçiniz.
Technical values has tolerance +-%7 by the operating conditions. Teknik sonuçlar çalışma koşullarına bağlı olarak +-%7 toleransa sahiptir.

Technical Drawing
Teknik Çizim

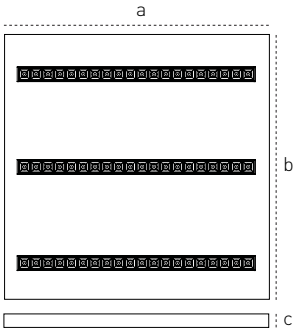

Light Distribution Curve
Işık Şiddeti Dağılım Eğirisi

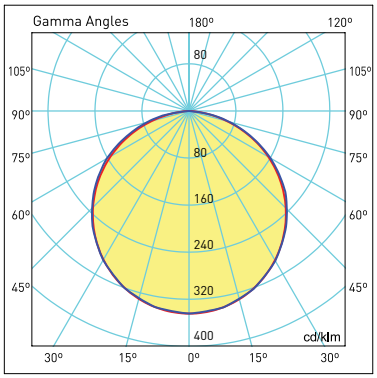

180.00 0.0 270.0 90.0 36W LED η:100.00 %

Visit our website for latest product informations and documents.
Güncel ürün bilgi ve belgeleri için web sitemizi ziyaret ediniz.

recta
art and light

Surface Mounted Office Luminaires
Sıva Üstü Ofis Armatürleri
Nora S

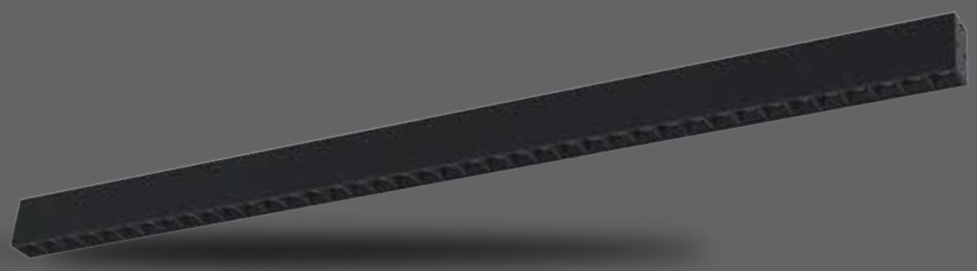

Mechanical Specifications
Mekanik Özellikler

Body Gövde	**Aluminium** Alüminyum
IP Rating IP Sınıfı	IP20
IK Rating Body IK Gövde Sınıfı	IK02
Fire Protection Alev Koruması	-
Cable Gland Kablo Rakor	-
Cable Kablo	-
RAL Code Ral Kodu	9005 / 9006 / 9016
Mounting Type Montaj Tipi	**Surface Mounted** Sıva Üstü

Optical Specifications
Optik Özellikler

Light Source Işık Kaynağı	Mid Power LED
Reflector Reflektör	**Policarbon** Polikarbon
Lens Lens	PMMA
Diffuser Difüzör	-
CRI	>80
Colour Temperature Renk Sıcaklığı	3000K / 4000K / 6500K
Photobiological Risk Group Fotobiyolojik Risk Grubu	RG1
Beam Angle Işık Açısı	-

Electrical Specifications
Elektriksel Özellikler

Input Voltage Giriş Gerilimi	220-240Vac
Frenquency Frekans	50-60Hz
Class Sınıf	I
System Lifetime Sistem Ömrü	>50.000h
Power Factor Güç Faktörü	>0,90
Operating Temperature Çalışma Sıcaklığı	-20°C / +45°C
Standards Standartlar	EN 60598-2-1,LM79,TM21,LM80 EN62262, EN60529,EN13032

Options
Opsiyonlar

DALI	✓
1-10V	✓
Step DIM	-
1hour Emergency Kit 1 Saat Acil Kit	✓
3hour Emergency Kit 3 Saat Acil Kit	✓
Electrical Protection Elektriksel Sınıf	-
Microwave Sensor Radar Sensör	-
Surface Mounted Sıva Üstü	✓
Clip-in	-
UGR<19 Diffuser UGR<19 Difüzör	-
Ral Code Ral Kodu	✓

LM-80 LM-79 TM-21 60598-2-1 RoHS

Code No Ürün Kodu	Power Güç (W)	Luminous Flux Işık Akısı (lm)	Colour Temp. Renk Sıcaklığı (K)	Efficacy Etkinlik Faktörü (lm/W)	Dimensions Boyutlar (mm) axbxc	Pcs / Pack Koli Adedi	Package Vol. Koli Hacmi (m^3)	Package Weight Koli Ağırlığı (kg)
209630	6	600	4000	100	33x58x139	1	-	0,305
209631	12	1200	4000	100	33x58x271	1	-	
209632	24	2400	4000	100	33x58x536	1	-	
209633	36	3600	4000	100	33x58x801	1	-	
209634	48	4800	4000	100	33x58x1066	1	-	

Product codes can change by the kelvins, dimensions, or options. Please get in contact with the sales team. Ürün kodları kelvin, boyut ve opsiyonlar için değişebilir. Lütfen satış ekibi ile iletişime geçiniz.
Technical values has tolerance +-%7 by the operating conditions. Teknik sonuçlar çalışma koşullarına bağlı olarak +-%7 toleransa sahiptir.

Technical Drawing
Teknik Çizim

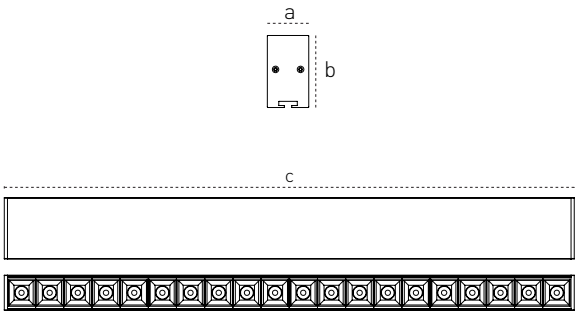

Light Distribution Curve
Işık Şiddeti Dağılım Eğirisi

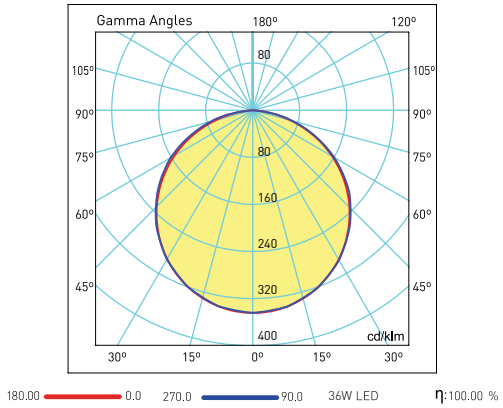

Visit our website for latest product informations and documents.
Güncel ürün bilgi ve belgeleri için web sitemizi ziyaret ediniz.

recta
art and light

Recessed Mounted Office Luminaires
Sıva Altı Ofis Armatürleri
Nora S

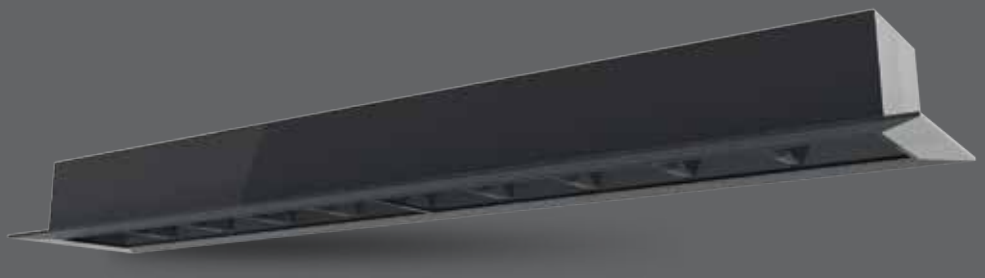

Mechanical Specifications
Mekanik Özellikler

Body Gövde	**Aluminium** Alüminyum
IP Rating IP Sınıfı	IP20
IK Rating Body IK Gövde Sınıfı	IK02
Fire Protection Alev Koruması	-
Cable Gland Kablo Rakor	-
Cable Kablo	-
RAL Code Ral Kodu	9005 / 9006 / 9016
Mounting Type Montaj Tipi	**Recessed Mounting** Sıva Altı

Optical Specifications
Optik Özellikler

Light Source Işık Kaynağı	Mid Power LED
Reflector Reflektör	**Policarbon** Polikarbon
Lens Lens	PMMA
Diffuser Difüzör	-
CRI	>80
Colour Temperature Renk Sıcaklığı	3000K / 4000K / 6500K
Photobiological Risk Group Fotobiyolojik Risk Grubu	RG1
Beam Angle Işık Açısı	-

Electrical Specifications
Elektriksel Özellikler

Input Voltage Giriş Gerilimi	220-240Vac
Frenquency Frekans	50-60Hz
Class Sınıf	I
System Lifetime Sistem Ömrü	>50.000h
Power Factor Güç Faktörü	>0,90
Operating Temperature Çalışma Sıcaklığı	-20°C / +45°C
Standards Standartlar	EN 60598-2-2,LM79,TM21,LM80 EN62262, EN60529,EN13032

Options
Opsiyonlar

DALI	✓
1-10V	✓
Step DIM	-
1hour Emergency Kit 1 Saat Acil Kit	✓
3hour Emergency Kit 3 Saat Acil Kit	✓
Electrical Protection Elektriksel Sınıf	-
Microwave Sensor Radar Sensör	-
Surface Mounted Sıva Üstü	✓
Clip-in	-
UGR<19 Diffuser UGR<19 Difüzör	-

Code No Ürün Kodu	Power Güç (W)	Luminous Flux Işık Akısı (lm)	Colour Temp. Renk Sıcaklığı (K)	Efficacy Etkinlik Faktörü (lm/W)	Dimensions Boyutlar (mm) axbxc	Cut Size Kesim Ölçüsü (mm)	Pcs / Pack Koli Adedi	Package Vol. Koli Hacmi (m^3)	Package Weight Koli Ağırlığı (kg)
209621	6	600	4000	100	50x80x153	43x138	1	-	
209622	12	1200	4000	100	50x80x285	43x270	1	-	
209623	24	2400	4000	100	50x80x550	43x535	1	-	
209624	36	3600	4000	100	50x80x815	43x800	1	-	
209625	48	4800	4000	100	50x80x1080	43x1065	1	-	

Product codes can change by the kelvins, dimensions, or options. Please get in contact with the sales team. Ürün kodları kelvin, boyut ve opsiyonlar için değişebilir. Lütfen satış ekibi ile iletişime geçiniz.
Technical values has tolerance +-%7 by the operating conditions. Teknik sonuçlar çalışma koşullarına bağlı olarak +-%7 toleransa sahiptir.

Technical Drawing
Teknik Çizim

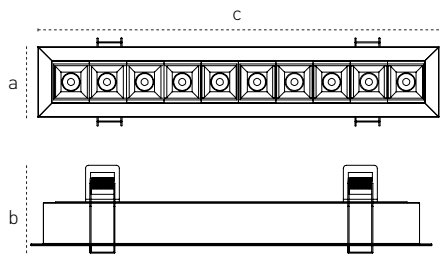

Light Distribution Curve
Işık Şiddeti Dağılım Eğirisi

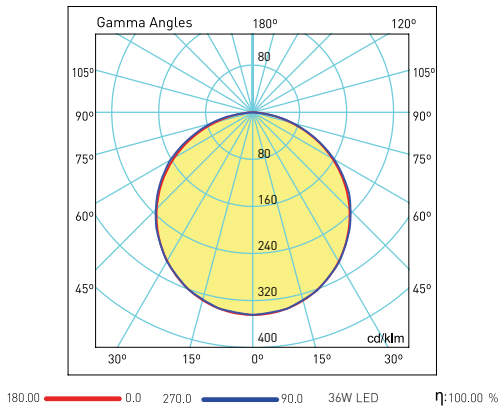

Visit our website for latest product informations and documents.
Güncel ürün bilgi ve belgeleri için web sitemizi ziyaret ediniz.

recta
art and light

Pendant Luminaires
Sarkıt Armatürler
Nora S

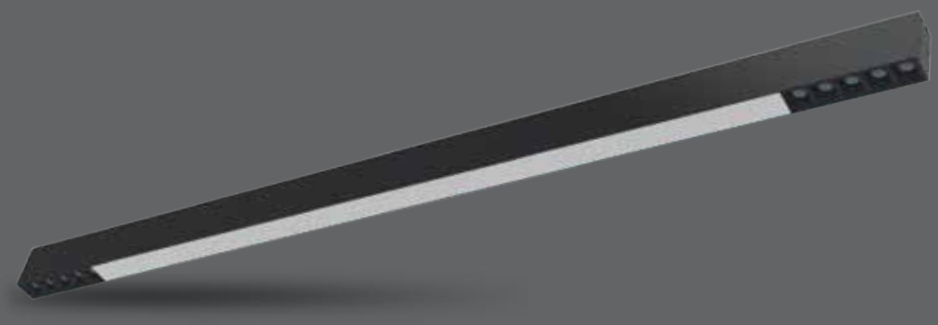

Mechanical Specifications
Mekanik Özellikler

Body Gövde	**Aluminium** Alüminyum
IP Rating IP Sınıfı	IP20
IK Rating Body IK Gövde Sınıfı	IK02
Fire Protection Alev Koruması	-
Cable Gland Kablo Rakor	-
Cable Kablo	-
RAL Code Ral Kodu	9005 / 9006 / 9016
Mounting Type Montaj Tipi	**Pendant** Sarkıt

Optical Specifications
Optik Özellikler

Light Source Işık Kaynağı	Mid Power LED
Reflector Reflektör	**Policarbon** Polikarbon
Lens Lens	PMMA
Diffuser Difüzör	-
CRI	>80
Colour Temperature Renk Sıcaklığı	3000K / 4000K / 6500K
Photobiological Risk Group Fotobiyolojik Risk Grubu	RG1
Beam Angle Işık Açısı	-

Electrical Specifications
Elektriksel Özellikler

Input Voltage Giriş Gerilimi	220-240Vac
Frenquency Frekans	50-60Hz
Class Sınıf	I
System Lifetime Sistem Ömrü	>50.000h
Power Factor Güç Faktörü	>0,90
Operating Temperature Çalışma Sıcaklığı	-20°C / +45°C
Standards Standartlar	EN 60598-2-1,LM79,TM21,LM80 EN62262, EN60529,EN13032

Options
Opsiyonlar

DALI	✓
1-10V	✓
Step DIM	-
1hour Emergency Kit 1 Saat Acil Kit	✓
3hour Emergency Kit 3 Saat Acil Kit	✓
Electrical Protection Elektriksel Sınıf	-
Microwave Sensor Radar Sensör	-
Surface Mounted Sıva Üstü	✓
Clip-in	-
UGR<19 Diffuser UGR<19 Difüzör	-
Ral Code Ral Kodu	✓

LM-80 LM-79 TM-21 60598-2-1 RoHS

Code No Ürün Kodu	Power Güç (W)	Luminous Flux Işık Akısı (lm)	Colour Temp. Renk Sıcaklığı (K)	Efficacy Etkinlik Faktörü (lm/W)	Dimensions Boyutlar (mm) axbxc	Pcs / Pack Koli Adedi	Package Vol. Koli Hacmi (m^3)	Package Weight Koli Ağırlığı (kg)
209635	39	4100	4000	105	33x58x1186	1	-	-
209636	47	4935	4000	105	33x58x1466	1	-	-
209637	58	6090	4000	105	33x58x1956	1	-	-
209638	72	7560	4000	105	33x58x2446	1	-	-

Product codes can change by the kelvins, dimensions, or options. Please get in contact with the sales team. Ürün kodları kelvin, boyut ve opsiyonlar için değişebilir. Lütfen satış ekibi ile iletişime geçiniz.
Technical values has tolerance +-%7 by the operating conditions. Teknik sonuçlar çalışma koşullarına bağlı olarak +-%7 toleransa sahiptir.

Technical Drawing
Teknik Çizim

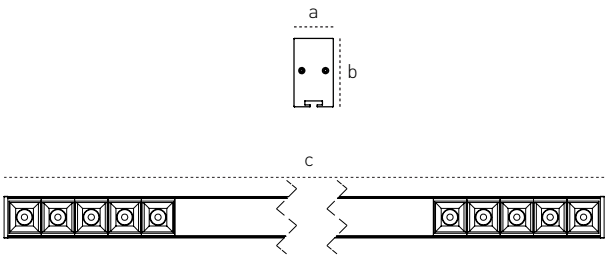

Light Distribution Curve
Işık Şiddeti Dağılım Eğirisi

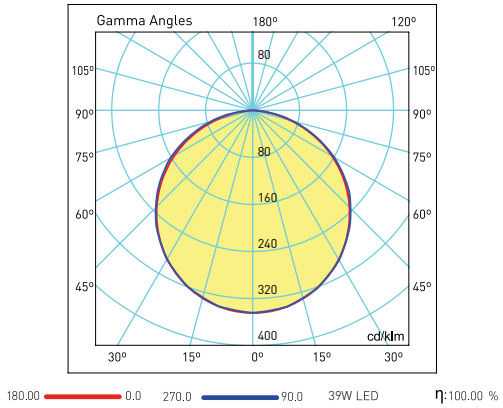

Visit our website for latest product informations and documents.
Güncel ürün bilgi ve belgeleri için web sitemizi ziyaret ediniz.

recta
art and light

Surface Mounted Office Luminaires
Sıva Üstü Ofis Armatürleri
Nora S

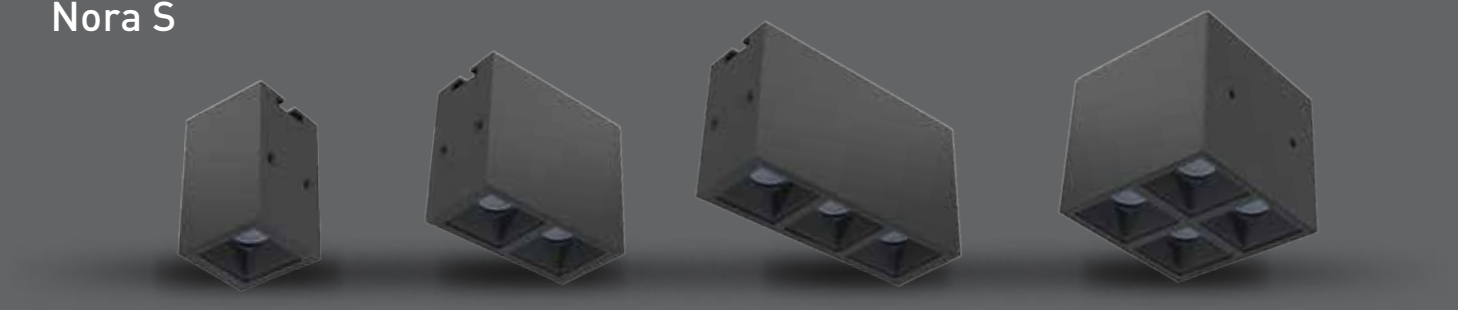

Mechanical Specifications
Mekanik Özellikler

Body Gövde	**Aluminium** Alüminyum
IP Rating IP Sınıfı	**IP20**
IK Rating Body IK Gövde Sınıfı	**IK02**
Fire Protection Alev Koruması	-
Cable Gland Kablo Rakor	-
Cable Kablo	-
RAL Code Ral Kodu	**9005 / 9006 / 9016**
Mounting Type Montaj Tipi	**Surface Mounted** Sıva Üstü

Optical Specifications
Optik Özellikler

Light Source Işık Kaynağı	**Mid Power LED**
Reflector Reflektör	**Policarbon** Polikarbon
Lens Lens	**PMMA**
Diffuser Difüzör	-
CRI	**>80**
Colour Temperature Renk Sıcaklığı	**3000K / 4000K / 6500K**
Photobiological Risk Group Fotobiyolojik Risk Grubu	**RG1**
Beam Angle Işık Açısı	-

Electrical Specifications
Elektriksel Özellikler

Input Voltage Giriş Gerilimi	**220-240Vac**
Frenquency Frekans	**50-60Hz**
Class Sınıf	**I**
System Lifetime Sistem Ömrü	**>50.000h**
Power Factor Güç Faktörü	**>0,90**
Operating Temperature Çalışma Sıcaklığı	**-20°C / +45°C**
Standards Standartlar	**EN 60598-2-1,LM79,TM21,LM80 EN62262, EN60529,EN13032**

Options
Opsiyonlar

DALI	✓
1-10V	✓
Step DIM	-
1hour Emergency Kit 1 Saat Acil Kit	✓
3hour Emergency Kit 3 Saat Acil Kit	✓
Electrical Protection Elektriksel Sınıf	-
Microwave Sensor Radar Sensör	-
Surface Mounted Sıva Üstü	✓
Clip-in	-
UGR<19 Diffuser UGR<19 Difüzör	-
Ral Code Ral Kodu	✓

LM-80 LM-79 TM-21 60598-2-1 RoHS

Code No Ürün Kodu	Power Güç (W)	Luminous Flux Işık Akısı (lm)	Colour Temp. Renk Sıcaklığı (K)	Efficacy Etkinlik Faktörü (lm/W)	Dimensions Boyutlar (mm) axbxc	Pcs / Pack Koli Adedi	Package Vol. Koli Hacmi (m^3)	Package Weight Koli Ağırlığı (kg)
209626	3	270	4000	90	43x57x43	1	-	-
209627	6	540	4000	90	43x57x73	1	-	-
209628	9	810	4000	90	43x57x103	1	-	-
209629	12	1080	4000	90	73x57x73	1	-	-

Product codes can change by the kelvins, dimensions, or options. Please get in contact with the sales team. Ürün kodları kelvin, boyut ve opsiyonlar için değişebilir. Lütfen satış ekibi ile iletişime geçiniz.
Technical values has tolerance +-%7 by the operating conditions. Teknik sonuçlar çalışma koşullarına bağlı olarak +-%7 toleransa sahiptir.

Technical Drawing
Teknik Çizim

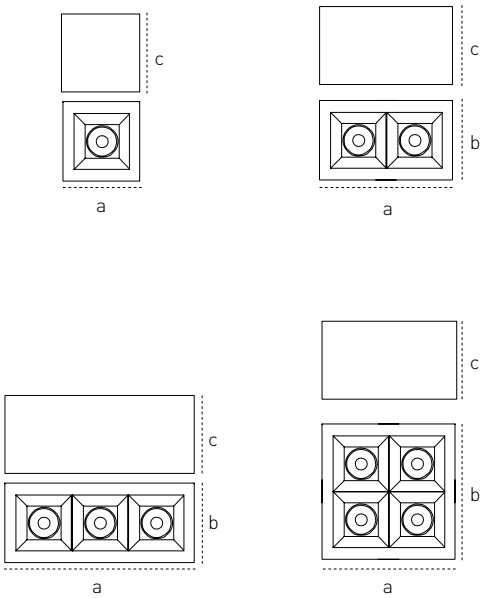

Light Distribution Curve
Işık Şiddeti Dağılım Eğirisi

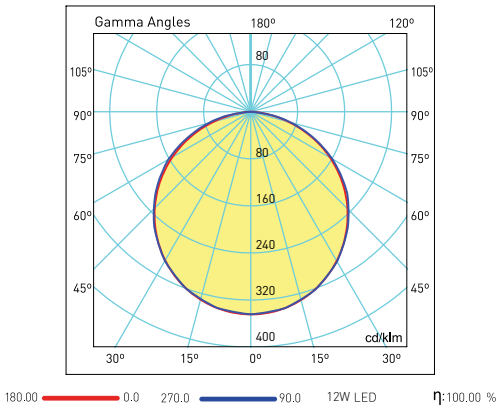

Visit our website for latest product informations and documents.
Güncel ürün bilgi ve belgeleri için web sitemizi ziyaret ediniz.

recta
art and light

Recessed Mounted Office Luminaires

Sıva Altı Ofis Armatürleri

Nora S

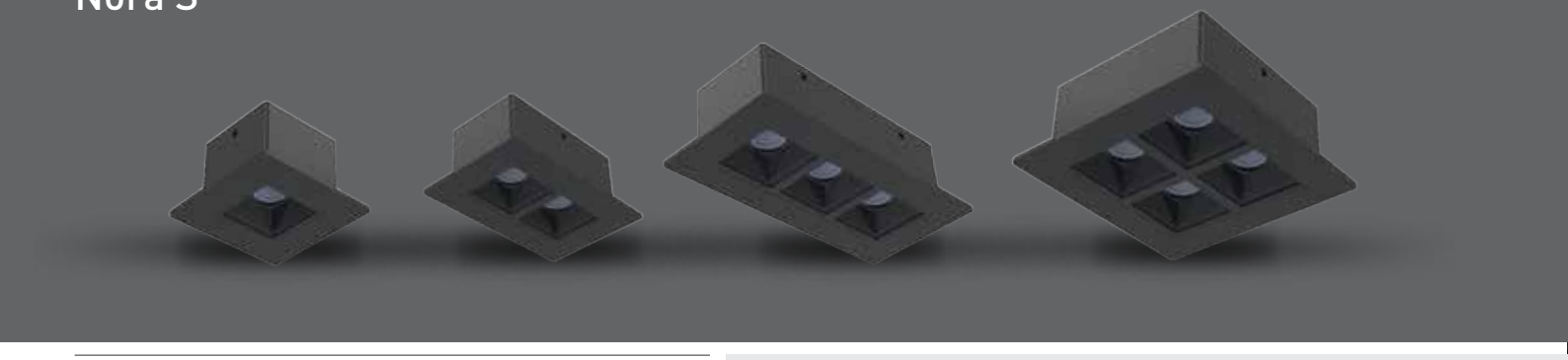

Mechanical Specifications
Mekanik Özellikler

Body Gövde	**Aluminium** Alüminyum
IP Rating IP Sınıfı	IP20
IK Rating Body IK Gövde Sınıfı	IK02
Fire Protection Alev Koruması	-
Cable Gland Kablo Rakor	-
Cable Kablo	-
RAL Code Ral Kodu	9005 / 9006 / 9016
Mounting Type Montaj Tipi	**Recessed Mounted** Sıva Altı

Optical Specifications
Optik Özellikler

Light Source Işık Kaynağı	Mid Power LED
Reflector Reflektör	**Policarbon** Polikarbon
Lens Lens	PMMA
Diffuser Difüzör	-
CRI	>80
Colour Temperature Renk Sıcaklığı	3000K / 4000K / 6500K
Photobiological Risk Group Fotobiyolojik Risk Grubu	RG1
Beam Angle Işık Açısı	-

Electrical Specifications
Elektriksel Özellikler

Input Voltage Giriş Gerilimi	220-240Vac
Frenquency Frekans	50-60Hz
Class Sınıf	I
System Lifetime Sistem Ömrü	>50.000h
Power Factor Güç Faktörü	>0,90
Operating Temperature Çalışma Sıcaklığı	-20°C / +45°C
Standards Standartlar	EN 60598-2-2,LM79,TM21,LM80 EN62262, EN60529,EN13032

Options
Opsiyonlar

DALI	✓
1-10V	✓
Step DIM	-
1hour Emergency Kit 1 Saat Acil Kit	✓
3hour Emergency Kit 3 Saat Acil Kit	✓
Electrical Protection Elektriksel Sınıf	-
Microwave Sensor Radar Sensör	-
Surface Mounted Sıva Üstü	✓
Clip-in	-
UGR<19 Diffuser UGR<19 Difüzör	-
Ral Code Ral Kodu	✓

LM-80 LM-79 TM-21 60598-2-2 RoHS

Code No Ürün Kodu	Power Güç (W)	Luminous Flux Işık Akısı (lm)	Colour Temp. Renk Sıcaklığı (K)	Efficacy Etkinlik Faktörü (lm/W)	Dimensions Boyutlar (mm) axbxc	Cut Size Kesim Ölçüsü (mm)	Pcs / Pack Koli Adedi	Package Vol. Koli Hacmi (m^3)	Package Weight Koli Ağırlığı (kg)
209617	3	270	4000	90	54x80x54	43x43	1	-	0,15
209618	6	540	4000	90	54x80x84	43x73	1	-	0,19
209619	9	810	4000	90	54x80x114	43x103	1	-	0,24
209620	12	1080	4000	90	84x80x84	76x76	1	-	0,32

Product codes can change by the kelvins, dimensions, or options. Please get in contact with the sales team. Ürün kodları kelvin, boyut ve opsiyonlar için değişebilir. Lütfen satış ekibi ile iletişime geçiniz.
Technical values has tolerance +-%7 by the operating conditions. Teknik sonuçlar çalışma koşullarına bağlı olarak +-%7 toleransa sahiptir.

Technical Drawing
Teknik Çizim

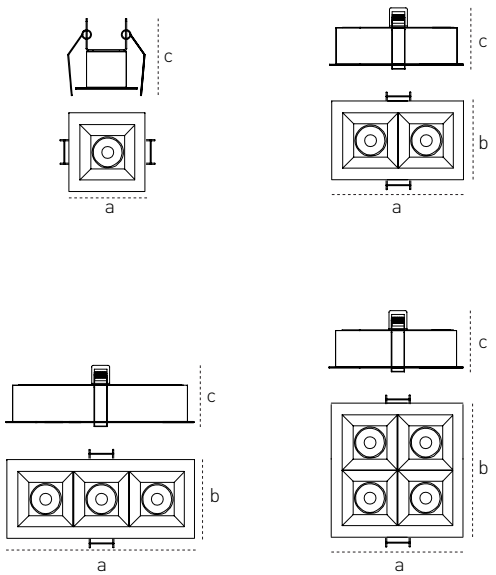

Light Distribution Curve
Işık Şiddeti Dağılım Eğirisi

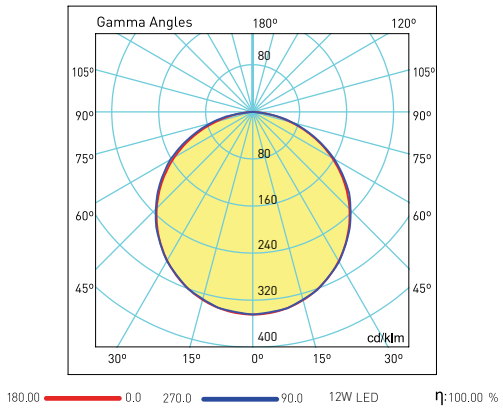

Visit our website for latest product informations and documents.
Güncel ürün bilgi ve belgeleri için web sitemizi ziyaret ediniz.

recta
art and light

Surface Mounted Office Luminaires
Sıva Üstü Ofis Armatürleri
Linna

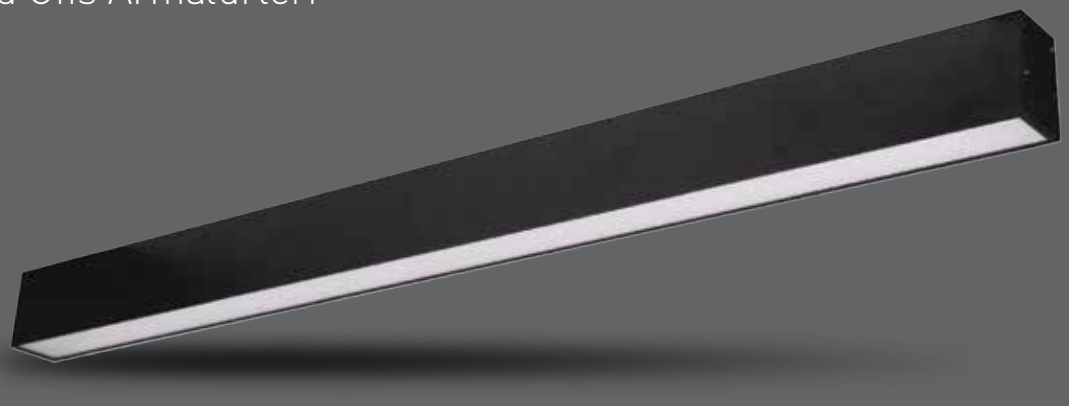

Mechanical Specifications
Mekanik Özellikler

Body Gövde	**Aluminium** Alüminyum
IP Rating IP Sınıfı	**IP40**
IK Rating Body IK Gövde Sınıfı	**IK06**
Fire Protection Alev Koruması	**650°C**
Cable Gland Kablo Rakor	**-**
Cable Kablo	**3x1mm²**
RAL Code Ral Kodu	**9005 / 9006 / 9016**
Mounting Type Montaj Tipi	**Surface Mounted / Pendant** Sıva Üstü / Sarkıt

Optical Specifications
Optik Özellikler

Light Source Işık Kaynağı	**Mid Power LED**
Reflector Reflektör	**Aluminium** Alüminyum
Lens Lens	**-**
Diffuser Difüzör	**Opal**
CRI	**>80**
Colour Temperature Renk Sıcaklığı	**3000K / 4000K / 6500K**
Photobiological Risk Group Fotobiyolojik Risk Grubu	**RG1**
Beam Angle Işık Açısı	**160°**

Electrical Specifications
Elektriksel Özellikler

Input Voltage Giriş Gerilimi	**220-240Vac**
Frenquency Frekans	**50-60Hz**
Class Sınıf	**I**
System Lifetime Sistem Ömrü	**>50.000h**
Power Factor Güç Faktörü	**>0,95**
Operating Temperature Çalışma Sıcaklığı	**-20°C / +45°C**
Standards Standartlar	**EN 60598-2-1,LM79,TM21,EN62262, EN60529,EN13032,LM80**

Options
Opsiyonlar

DALI	✓
1-10V	✓
Step DIM	-
1hour Emergency Kit 1 Saat Acil Kit	✓
3hour Emergency Kit 3 Saat Acil Kit	✓
Electrical Protection Elektriksel Sınıf	-
Microwave Sensor Radar Sensör	-
Surface Mounted Sıva Üstü	-
Clip-in	-
UGR<19 Diffuser UGR<19 Difüzör	✓
RAL Kodu RAL Kodu	✓

LM-80 LM-79 TM-21 60598-2-1

Code No Ürün Kodu	Power Güç (W)	Luminous Flux Işık Akısı (lm)	Colour Temp. Renk Sıcaklığı (K)	Efficacy Etkinlik Faktörü (lm/W)	Dimensions Boyutlar (mm) axbxc	Pcs / Pack Koli Adedi	Package Vol. Koli Hacmi (m^3)	Package Weight Koli Ağırlığı (kg)
209137	20	2000	4000	100	500x50x70	24	0,06	19,2
209139	36	3600	4000	100	1000x50x70	12	1,35	19,10
209140	56	5600	4000	100	1500x50x70	12	0,069	27

Product codes can change by the kelvins, dimensions, or options. Please get in contact with the sales team.
Technical values has tolerance +-%7 by the operating conditions.
Ürün kodları kelvin, boyut ve opsiyonlar için değişebilir. Lütfen satış ekibi ile iletişime geçiniz.
Teknik sonuçlar çalışma koşullarına bağlı olarak +-%7 toleransa sahiptir.

Technical Drawing
Teknik Çizim

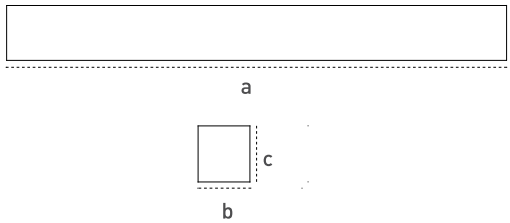

Light Distribution Curve
Işık Şiddeti Dağılım Eğirisi

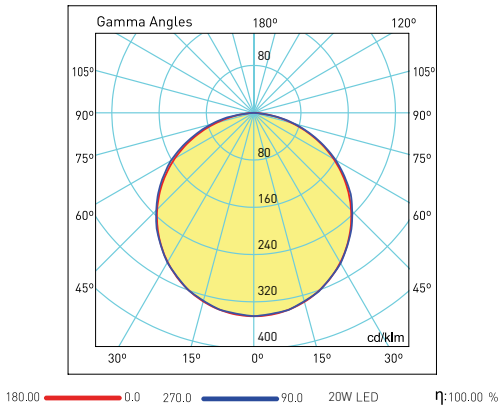

Conneting Fittings
Bağlantı Elemanları

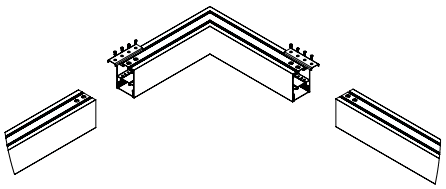

L

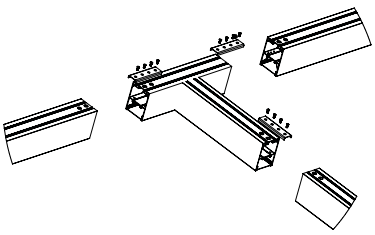

T

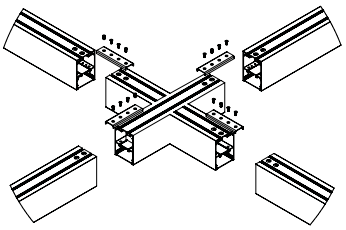

X

Visit our website for latest product informations and documents.
Güncel ürün bilgi ve belgeleri için web sitemizi ziyaret ediniz.

recta
art and light

Surface Mounted Office Luminaires
Sıva Üstü Ofis Armatürleri
Linna

LM-80 LM-79 TM-21 60598-2-1

Technical Drawing
Teknik Çizim

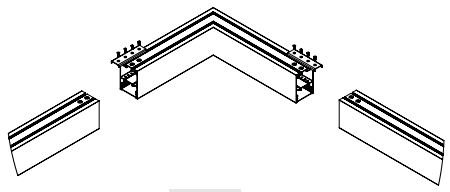

L

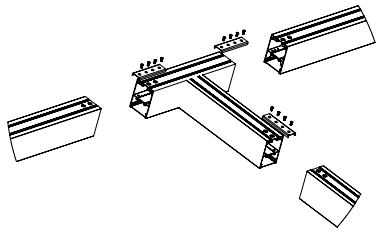

T

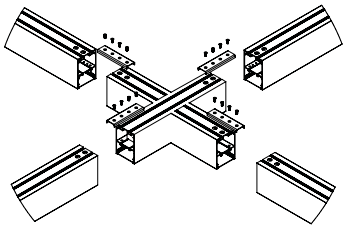

X

Mechanical Specifications
Mekanik Özellikler

Body Gövde	**Aluminium** Alüminyum
IP Rating IP Sınıfı	**IP40**
IK Rating Body IK Gövde Sınıfı	**IK06**
Fire Protection Alev Koruması	**650°C**
Cable Gland Kablo Rakor	-
Cable Kablo	**3x1mm²**
RAL Code Ral Kodu	**9005 / 9006 / 9016**
Mounting Type Montaj Tipi	**Surface Mounted / Pendant** Sıva Üstü / Sarkıt

Optical Specifications
Optik Özellikler

Light Source Işık Kaynağı	**Mid Power LED**
Reflector Reflektör	**Aluminium** Alüminyum
Lens Lens	-
Diffuser Difüzör	**Opal**
CRI	**>80**
Colour Temperature Renk Sıcaklığı	**3000K / 4000K / 6500K**
Photobiological Risk Group Fotobiyolojik Risk Grubu	**RG1**
Beam Angle Işık Açısı	**160°**

Electrical Specifications
Elektriksel Özellikler

Input Voltage Giriş Gerilimi	**220-240Vac**
Frenquency Frekans	**50-60Hz**
Class Sınıf	**I**
System Lifetime Sistem Ömrü	**>50.000h**
Power Factor Güç Faktörü	**>0,95**
Operating Temperature Çalışma Sıcaklığı	**-20°C / +45°C**
Standards Standartlar	**EN 60598-2-1,LM79,TM21,EN62262, EN60529,EN13032,LM80**

Options
Opsiyonlar

DALI	✓
1-10V	✓
Step DIM	-
1hour Emergency Kit 1 Saat Acil Kit	-
3hour Emergency Kit 3 Saat Acil Kit	✓
Electrical Protection Elektriksel Sınıf	✓
Microwave Sensor Radar Sensör	-
Surface Mounted Sıva Üstü	-
Clip-in	-
UGR<19 Diffuser UGR<19 Difüzör	✓
RAL Kodu RAL Kodu	✓

Code No Ürün Kodu	Type Tip	Power Güç (W)	Luminous Flux Işık Akısı (lm)	Colour Temp. Renk Sıcaklığı (K)	Efficacy Etkinlik Faktörü (lm/W)	Dimensions Boyutlar (mm) axbxc	Pcs / Pack Koli Adedi	Package Vol. Koli Hacmi (m³)	Package Weight Koli Ağırlığı (kg)
209739	L	20	2000	4000	100	270x70x290	1	0,005	0,598
209736	T	20	2000	4000	100	250x70x300	1	0,005	0,595
209742	X	20	2000	4000	100	250x70x300	1	0,005	0,770

Product codes can change by the kelvins, dimensions, or options. Please get in contact with the sales team.
Technical values has tolerance +-%7 by the operating conditions.
Ürün kodları kelvin, boyut ve opsiyonlar için değişebilir. Lütfen satış ekibi ile iletişime geçiniz.
Teknik sonuçlar çalışma koşullarına bağlı olarak +-%7 toleransa sahiptir.

recta
art and light

Surface Mounted Office Luminaires
Sıva Üstü Ofis Armatürleri

Eterna Direct / Endirect
Eterna Direkt / Endirekt

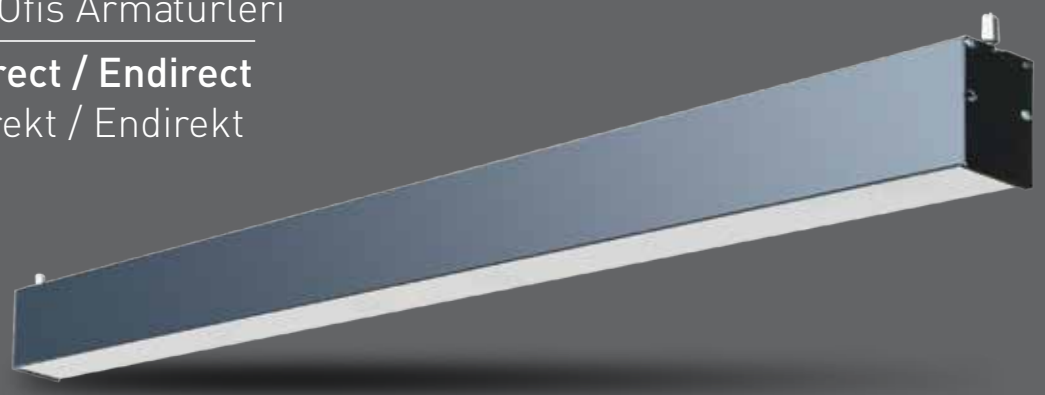

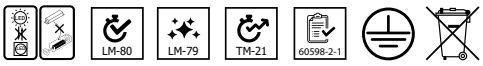

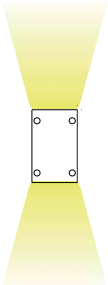

Mechanical Specifications
Mekanik Özellikler

Body Gövde	**Aluminium** Alüminyum
IP Rating IP Sınıfı	**IP40**
IK Rating Body IK Gövde Sınıfı	**IK06**
Fire Protection Alev Koruması	**650°C**
Cable Gland Kablo Rakor	**-**
Cable Kablo	**3x1mm²**
RAL Code Ral Kodu	**9005 / 9006 / 9016**
Mounting Type Montaj Tipi	**Surface Mounted** Sıva Üstü

Optical Specifications
Optik Özellikler

Light Source Işık Kaynağı	**Mid Power LED**
Reflector Reflektör	**Aluminium** Alüminyum
Lens Lens	**-**
Diffuser Difüzör	**Opal**
CRI	**>80**
Colour Temperature Renk Sıcaklığı	**3000K / 4000K / 6500K**
Photobiological Risk Group Fotobiyolojik Risk Grubu	**RG1**
Beam Angle Işık Açısı	**160°**

Electrical Specifications
Elektriksel Özellikler

Input Voltage Giriş Gerilimi	**220-240Vac**
Frenquency Frekans	**50-60Hz**
Class Sınıf	**I**
System Lifetime Sistem Ömrü	**>50.000h**
Power Factor Güç Faktörü	**>0,95**
Operating Temperature Çalışma Sıcaklığı	**-20°C / +45°C**
Standards Standartlar	**EN 60598-2-1, LM79,TM21,EN62262, EN60529,EN13032,LM80**

Options
Opsiyonlar

DALI	✓
1-10V	-
Step DIM	-
1hour Emergency Kit 1 Saat Acil Kit	✓
3hour Emergency Kit 3 Saat Acil Kit	✓
Electrical Protection Elektriksel Sınıf	-
Microwave Sensor Radar Sensör	-
Surface Mounted Sıva Üstü	-
Clip-in	-
UGR<19 Diffuser UGR<19 Difüzör	-
RAL Kodu RAL Kodu	✓

Code No Ürün Kodu	Power Güç (W)	Luminous Flux Işık Akısı (lm)	Colour Temp. Renk Sıcaklığı (K)	Efficacy Etkinlik Faktörü (lm/W)	Dimensions Boyutlar (mm) axbxc	Pcs / Pack Koli Adedi	Package Vol. Koli Hacmi (m^3)	Package Weight Koli Ağırlığı (kg)
206015	26-16	2600-1440	4000	100-90	47x900x85	1	0,0	0,0
206016	34-18	3400-1620	4000	100-90	47x1200x85	1	0,0	0,0
206017	44-24	4400-2160	4000	100-90	47x1470x85	1	0,0	0,0
206018	60-40	6000-3600	4000	100-90	47x2000x85	1	0,0	0,0

Product codes can change by the kelvins, dimensions, or options. Please get in contact with the sales team. Ürün kodları kelvin, boyut ve opsiyonlar için değişebilir. Lütfen satış ekibi ile iletişime geçiniz.
Technical values has tolerance +-%7 by the operating conditions. Teknik sonuçlar çalışma koşullarına bağlı olarak +-%7 toleransa sahiptir.

Technical Drawing
Teknik Çizim

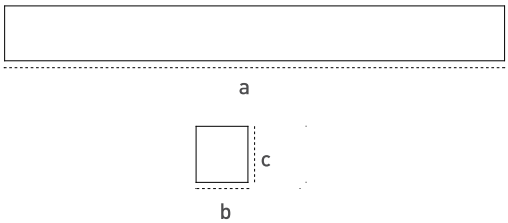

Light Distribution Curve
Işık Şiddeti Dağılım Eğirisi

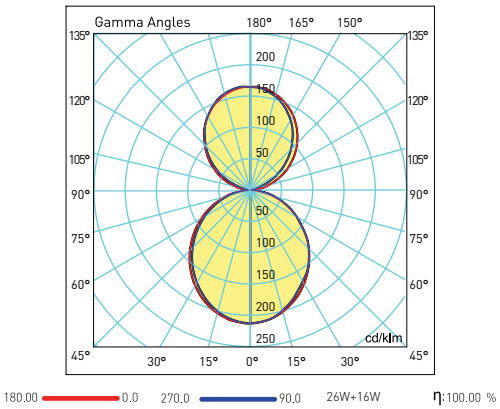

Visit our website for latest product informations and documents.
Güncel ürün bilgi ve belgeleri için web sitemizi ziyaret ediniz.

recta
art and light

Surface Mounted Office Luminaires
Sıva Üstü Ofis Armatürleri
Trenta G2

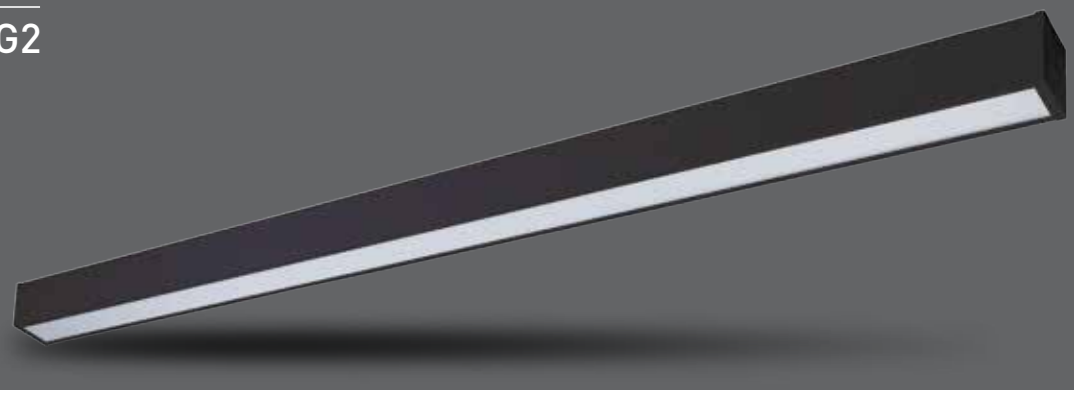

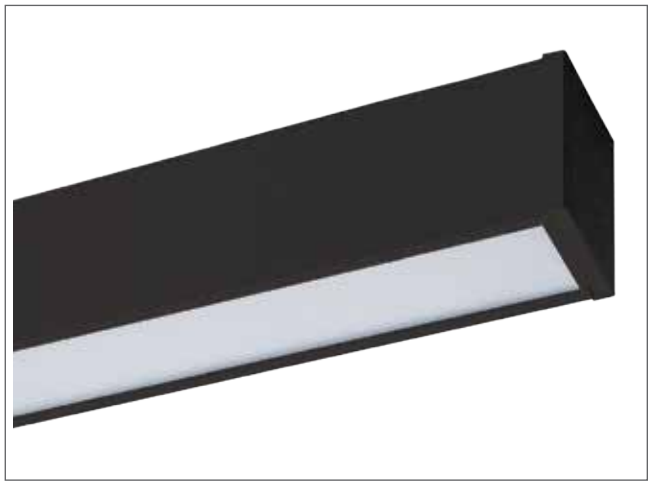

Mechanical Specifications
Mekanik Özellikler

Body Gövde	**Aluminium** Alüminyum
IP Rating IP Sınıfı	**IP40**
IK Rating Body IK Gövde Sınıfı	**IK08**
Fire Protection Alev Koruması	**650°C**
Cable Gland Kablo Rakor	**-**
Cable Kablo	**2x0,50mm²**
RAL Code Ral Kodu	**-**
Mounting Type Montaj Tipi	**Surface Mounted / Pendant** Sıva Üstü / Sarkıt

Optical Specifications
Optik Özellikler

Light Source Işık Kaynağı	**Mid Power LED**
Reflector Reflektör	**-**
Lens Lens	**-**
Diffuser Difüzör	**Opal**
CRI	**>80**
Colour Temperature Renk Sıcaklığı	**4000K**
Photobiological Risk Group Fotobiyolojik Risk Grubu	**RG1**
Beam Angle Işık Açısı	**120°**

Electrical Specifications
Elektriksel Özellikler

Input Voltage Giriş Gerilimi	**220-240Vac**
Frenquency Frekans	**50-60Hz**
Class Sınıf	**II**
System Lifetime Sistem Ömrü	**>36.000h**
Power Factor Güç Faktörü	**>0,90**
Operating Temperature Çalışma Sıcaklığı	**-20°C / +40°C**
Standards Standartlar	**EN 60598-2-1,LM79,TM21,EN62262, EN60529,EN13032,LM80**

Options
Opsiyonlar

DALI	**-**
1-10V	**-**
Step DIM	**-**
1hour Emergency Kit 1 Saat Acil Kit	✓
3hour Emergency Kit 3 Saat Acil Kit	✓
Electrical Protection Elektriksel Sınıf	**-**
Microwave Sensor Radar Sensör	**-**
Surface Mounted Sıva Üstü	**-**
Clip-in	**-**
UGR<19 Diffuser UGR<19 Difüzör	**-**
RAL Kodu RAL Kodu	✓

Code No Ürün Kodu	Power Güç (W)	Luminous Flux Işık Akısı (lm)	Colour Temp. Renk Sıcaklığı (K)	Efficacy Etkinlik Faktörü (lm/W)	Dimensions Boyutlar (mm) axbxc	Pcs / Pack Koli Adedi	Package Vol. Koli Hacmi (m³)	Package Weight Koli Ağırlığı (kg)
113031	36	3060	4000	85	1200x33x60	12	0,039	12

Product codes can change by the kelvins, dimensions, or options. Please get in contact with the sales team.
Technical values has tolerance +-%7 by the operating conditions.
Ürün kodları kelvin, boyut ve opsiyonlar için değişebilir. Lütfen satış ekibi ile iletişime geçiniz.
Teknik sonuçlar çalışma koşullarına bağlı olarak +-%7 toleransa sahiptir.

Technical Drawing
Teknik Çizim

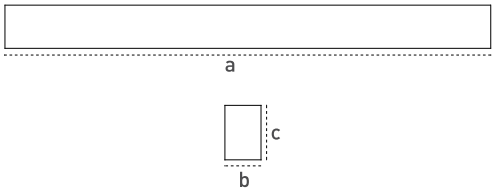

Light Distribution Curve
Işık Şiddeti Dağılım Eğirisi

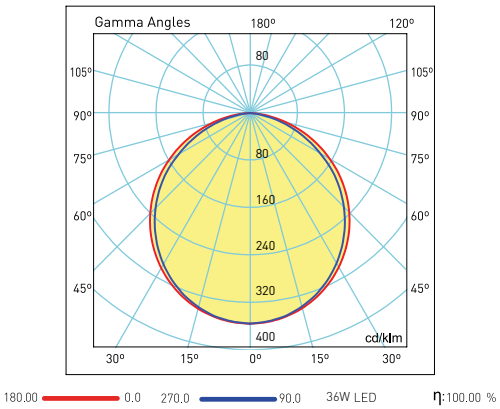

Visit our website for latest product informations and documents.
Güncel ürün bilgi ve belgeleri için web sitemizi ziyaret ediniz.

recta
art and light

Recessed Mounted Office Luminaires

Sıva Altı Ofis Armatürleri

Eterna G2

Lean and modern design
Easy linear connection
Mounting aparatus position can be adjustable

Yalın ve modern tasarım
Kolay lineer bağlantı
Montaj aparatı pozisyonu ayarlanabilir

Mechanical Specifications
Mekanik Özellikler

Body Gövde	**Aluminium** Alüminyum
IP Rating IP Sınıfı	**IP40**
IK Rating Body IK Gövde Sınıfı	**IK06**
Fire Protection Alev Koruması	**650°C**
Cable Gland Kablo Rakor	-
Cable Kablo	**3x1mm²**
RAL Code Ral Kodu	**9005 / 9006 / 9016**
Mounting Type Montaj Tipi	**Recessed Mounted** Sıva Altı

Optical Specifications
Optik Özellikler

Light Source Işık Kaynağı	**Mid Power LED**
Reflector Reflektör	**Aluminium** Alüminyum
Lens Lens	-
Diffuser Difüzör	**Opal**
CRI	**>80**
Colour Temperature Renk Sıcaklığı	**3000K / 4000K / 6500K**
Photobiological Risk Group Fotobiyolojik Risk Grubu	**RG1**
Beam Angle Işık Açısı	**160°**

Electrical Specifications
Elektriksel Özellikler

Input Voltage Giriş Gerilimi	**220-240Vac**
Frenquency Frekans	**50-60Hz**
Class Sınıf	**I**
System Lifetime Sistem Ömrü	**>50.000h**
Power Factor Güç Faktörü	**>0,95**
Operating Temperature Çalışma Sıcaklığı	**-20°C / +45°C**
Standards Standartlar	**EN 60598-2-2,LM79,TM21,EN62262, EN60529,EN13032,LM80**

Options
Opsiyonlar

DALI	✓
1-10V	✓
Step DIM	-
1hour Emergency Kit 1 Saat Acil Kit	✓
3hour Emergency Kit 3 Saat Acil Kit	✓
Electrical Protection Elektriksel Sınıf	-
Microwave Sensor Radar Sensör	-
Surface Mounted Sıva Üstü	✓
Clip-in	-
UGR<19 Diffuser UGR<19 Difüzör	-
RAL Kodu RAL Kodu	✓

Code No Ürün Kodu	Power Güç (W)	Luminous Flux Işık Akısı (lm)	Colour Temp. Renk Sıcaklığı (K)	Efficacy Etkinlik Faktörü (lm/W)	Dimensions Boyutlar (mm) axbxc	Cut Size Kesim Ölçüsü (mm) axb	Pcs / Pack Koli Adedi	Package Vol. Koli Hacmi (m³)	Package Weight Koli Ağırlığı (kg)
114419	14	1512	4000	108	625x77x85	620x62	1	0,0047	1,15
114420	20	2200	4000	110	895x77x85	900x62	1	0,0067	1,47
114421	28	3024	4000	108	1225x77x85	1220x62	1	0,009	1,77
114422	42	4494	4000	107	1505x77x85	1500x62	1	0,011	2,15

Product codes can change by the kelvins, dimensions, or options. Please get in contact with the sales team. Ürün kodları kelvin, boyut ve opsiyonlar için değişebilir. Lütfen satış ekibi ile iletişime geçiniz.
Technical values has tolerance +-%7 by the operating conditions. Teknik sonuçlar çalışma koşullarına bağlı olarak +-%7 toleransa sahiptir.

Technical Drawing
Teknik Çizim

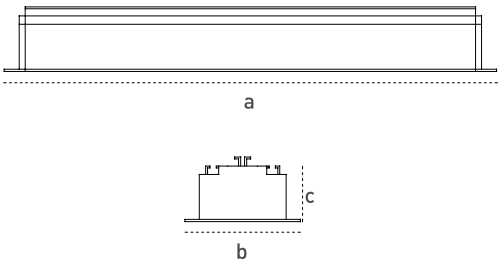

Light Distribution Curve
Işık Şiddeti Dağılım Eğirisi

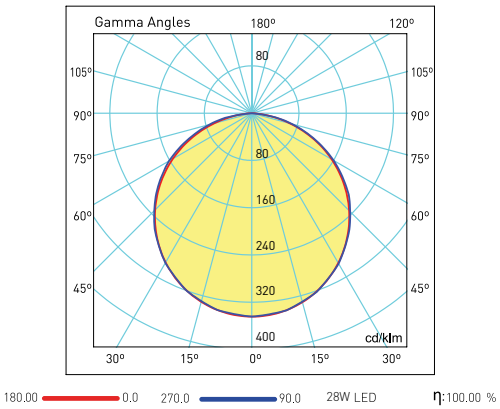

Visit our website for latest product informations and documents.
Güncel ürün bilgi ve belgeleri için web sitemizi ziyaret ediniz.

recta
art and light

Jeweler Luminaires
Kuyumcu Armatürleri
Rogen

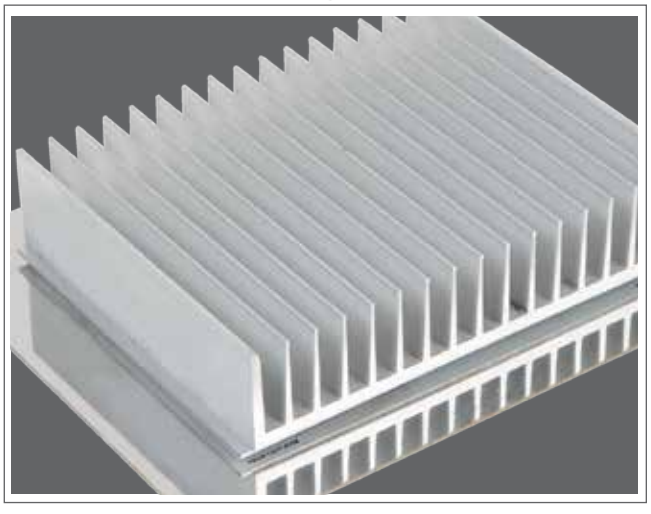

Mechanical Specifications
Mekanik Özellikler

Body Gövde	**Aluminium** Alüminyum
IP Rating IP Sınıfı	**IP40**
IK Rating Body IK Gövde Sınıfı	**IK02**
Fire Protection Alev Koruması	-
Cable Gland Kablo Rakor	-
Cable Kablo	-
RAL Code Ral Kodu	**9005/9006**
Mounting Type Montaj Tipi	**Recessed Mounting** Sıva Altı

Optical Specifications
Optik Özellikler

Light Source Işık Kaynağı	**Mid Power LED**
Reflector Reflektör	-
Lens Lens	**PMMA**
Diffuser Difüzör	-
CRI	**>80**
Colour Temperature Renk Sıcaklığı	**3000K / 4000K / 6500K**
Photobiological Risk Group Fotobiyolojik Risk Grubu	**RG1**
Beam Angle Işık Açısı	**10°/30°/45°**

Electrical Specifications
Elektriksel Özellikler

Input Voltage Giriş Gerilimi	**220-240Vac**
Frenquency Frekans	**50-60Hz**
Class Sınıf	**I**
System Lifetime Sistem Ömrü	**>50.000h**
Power Factor Güç Faktörü	**>0,95**
Operating Temperature Çalışma Sıcaklığı	**-20°C / +45°C**
Standards Standartlar	**60598-2-1, LM79, EN 13032, LM80, EN 62262, EN 60529**

Options
Opsiyonlar

DALI	✓
1-10V	✓
Step DIM	-
1hour Emergency Kit 1 Saat Acil Kit	-
3hour Emergency Kit 3 Saat Acil Kit	-
Electrical Protection Elektriksel Sınıf	-
Microwave Sensor Radar Sensör	-
RAL Code RAL Kodu	-

Code No Ürün Kodu	Type Tip	Power Güç (W)	Luminous Flux Işık Akısı (lm)	Colour Temp. Renk Sıcaklığı (K)	Efficacy Etkinlik Faktörü (lm/W)	Dimensions Boyutlar (mm) axb	Pcs / Pack Koli Adedi	Package Vol. Koli Hacmi (m^3)	Package Weight Koli Ağırlığı (kg)
208964	**Gold** Altın	12	1704	4000-6500	142	112x212	1	-	1,24
208975	**Gold** Altın	24	3408	4000-6500	142	178x212	1	-	1,6
208986	**Gold** Altın	36	5112	4000-6500	142	244x212	1	-	2
208997	**Gold** Altın	48	6816	4000-6500	142	330x212	1	-	2,4
208965	**Diamond** Pırlanta	12	1704	6500 - Blue Mavi	142	112x212	1		1,24
208976	**Diamond** Pırlanta	24	3408	6500 - Blue Mavi	142	178x212	1		1,6
208987	**Diamond** Pırlanta	36	5112	6500 - Blue Mavi	142	244x212	1		2
208998	**Diamond** Pırlanta	48	6816	6500 - Blue Mavi	142	330x212	1		2,4

Product codes can change by the kelvins, dimensions, or options. Please get in contact with the sales team. Ürün kodları kelvin, boyut ve opsiyonlar için değişebilir. Lütfen satış ekibi ile iletişime geçiniz.
Technical values has tolerance +-%7 by the operating conditions. Teknik sonuçlar çalışma koşullarına bağlı olarak +-%7 toleransa sahiptir.

Technical Drawing
Teknik Çizim

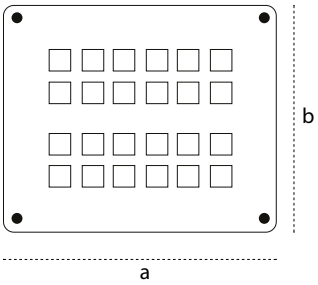

Light Distribution Curve
Işık Şiddeti Dağılım Eğirisi

10°

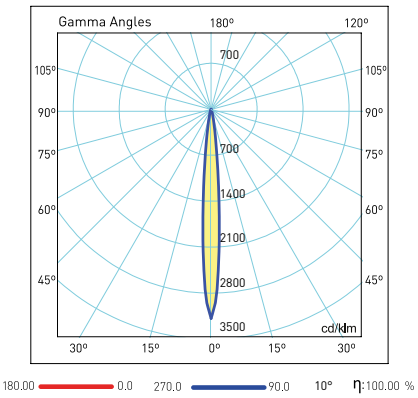

30°

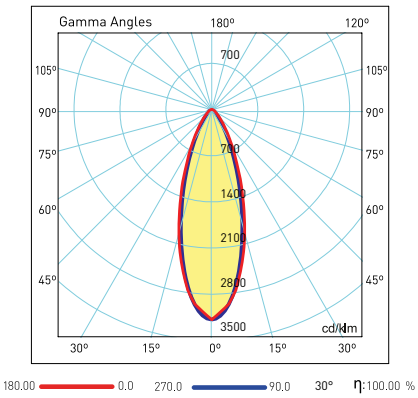

45°

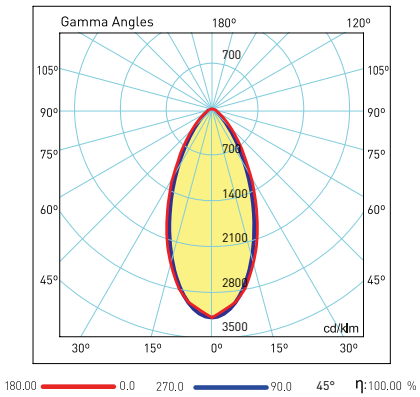

Visit our website for latest product informations and documents.
Güncel ürün bilgi ve belgeleri için web sitemizi ziyaret ediniz.

recta
art and light

Architecture - Decorative Luminaires
Mimari - Dekoratif Armatürler
Linia C

Mechanical Specifications
Mekanik Özellikler

Body Gövde	**Aluminium** Alüminyum
IP Rating IP Sınıfı	IP20
IK Rating Body IK Gövde Sınıfı	IK03
Fire Protection Alev Koruması	-
Cable Gland Kablo Rakor	-
Cable Kablo	3x0,75mm²
RAL Code Ral Kodu	9005 / 9006 / 7016
Mounting Type Montaj Tipi	Surface Mounted / Pendant Sıva Üstü / Sarkıt

Optical Specifications
Optik Özellikler

Light Source Işık Kaynağı	Mid Power LED
Reflector Reflektör	-
Lens Lens	-
Diffuser Difüzör	Opal
CRI	>80
Colour Temperature Renk Sıcaklığı	3000K / 4000K / 6500K
Photobiological Risk Group Fotobiyolojik Risk Grubu	RG1
Beam Angle Işık Açısı	150°

Electrical Specifications
Elektriksel Özellikler

Input Voltage Giriş Gerilimi	220-240Vac
Frenquency Frekans	50-60Hz
Class Sınıf	I
System Lifetime Sistem Ömrü	>30.000h
Power Factor Güç Faktörü	>0,90
Operating Temperature Çalışma Sıcaklığı	-20°C / +45°C
Standards Standartlar	EN 60598-2-1, EN 62262, EN 60529, EN 13032, LM79,LM80

Options
Opsiyonlar

DALI	✓
1-10V	✓
Step DIM	-
1hour Emergency Kit 1 Saat Acil Kit	-
3hour Emergency Kit 3 Saat Acil Kit	-
Electrical Protection Elektriksel Sınıf	-
Microwave Sensor Radar Sensör	-
RAL Code RAL Kodu	✓

Code No Ürün Kodu	Power Güç (W)	Luminous Flux Işık Akısı (lm)	Colour Temp. Renk Sıcaklığı (K)	Efficacy Etkinlik Faktörü (lm/W)	Dimensions Boyutlar (mm) Øxh	Pcs / Pack Koli Adedi	Package Vol. Koli Hacmi (m³)	Package Weight Koli Ağırlığı (kg)
208228	13	1040	4000	80	300x35	1	0,02	2,21
208229	21	1680	4000	80	500x35	1	0,04	2,45
208230	29	2320	4000	80	700x35	1	0,06	2,64
208417	37	2960	4000	80	900x35	1	0,1	2,86
208231	13	1040	6500	80	300x35	1	0,02	2,21
208232	21	1680	6500	80	500x35	1	0,04	2,45
208233	29	2320	6500	80	700x35	1	0,06	2,64
208421	37	2960	6500	80	900x35	1	0,1	2,86

Technical Drawing
Teknik Çizim

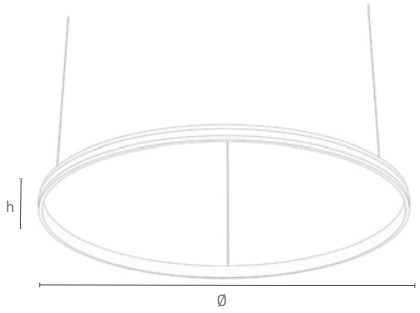

Light Distribution Curve
Işık Şiddeti Dağılım Eğirisi

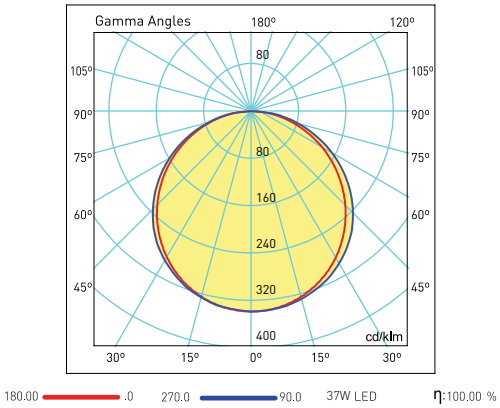

Suspension Set
Sarkıt Aparatı

Code No Ürün Kodu	Type Tip	Pendant Dimensions Sarkıt Boyu (mm)
321177	Quadruple / Dörtlü	1500
321176	Quadruple / Dörtlü	5000

Product codes can change by the kelvins, dimensions, or options. Please get in contact with the sales team.
Technical values has tolerance +-%7 by the operating conditions.
Ürün kodları kelvin, boyut ve opsiyonlar için değişebilir. Lütfen satış ekibi ile iletişime geçiniz.
Teknik sonuçlar çalışma koşullarına bağlı olarak +-%7 toleransa sahiptir.

Visit our website for latest product informations and documents.
Güncel ürün bilgi ve belgeleri için web sitemizi ziyaret ediniz.

recta
art and light

Architecture - Decorative Luminaires
Mimari - Dekoratif Armatürler
Linia R

Mechanical Specifications
Mekanik Özellikler

Body Gövde	**Aluminium** Alüminyum
IP Rating IP Sınıfı	**IP20**
IK Rating Body IK Gövde Sınıfı	**IK03**
Fire Protection Alev Koruması	-
Cable Gland Kablo Rakor	-
Cable Kablo	**3x0,75mm²**
RAL Code Ral Kodu	**9005 / 9006 / 7016**
Mounting Type Montaj Tipi	**Surface Mounted / Pendant** Sıva Üstü / Sarkıt

Optical Specifications
Optik Özellikler

Light Source Işık Kaynağı	**Mid Power LED**
Reflector Reflektör	-
Lens Lens	-
Diffuser Difüzör	**Opal**
CRI	**>80**
Colour Temperature Renk Sıcaklığı	**3000K / 4000K / 6500K**
Photobiological Risk Group Fotobiyolojik Risk Grubu	**RG1**
Beam Angle Işık Açısı	**150°**

Electrical Specifications
Elektriksel Özellikler

Input Voltage Giriş Gerilimi	**220-240Vac**
Frenquency Frekans	**50-60Hz**
Class Sınıf	**I**
System Lifetime Sistem Ömrü	**>30.000h**
Power Factor Güç Faktörü	**>0,90**
Operating Temperature Çalışma Sıcaklığı	**-20°C / +45°C**
Standards Standartlar	**EN 60598-2-1, EN 62262, EN 60529, EN 13032, LM79,LM80**

Options
Opsiyonlar

DALI	✓
1-10V	✓
Step DIM	-
1hour Emergency Kit 1 Saat Acil Kit	-
3hour Emergency Kit 3 Saat Acil Kit	-
Electrical Protection Elektriksel Sınıf	-
Microwave Sensor Radar Sensör	-
RAL Code RAL Kodu	✓

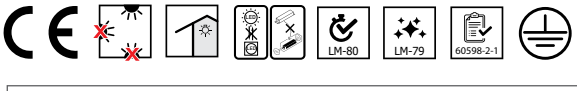

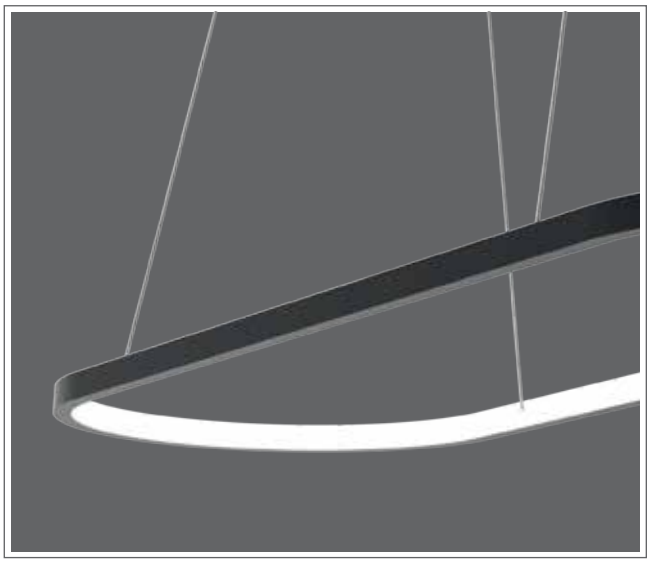

Code No Ürün Kodu	Power Güç (W)	Luminous Flux Işık Akısı (lm)	Colour Temp. Renk Sıcaklığı (K)	Efficacy Etkinlik Faktörü (lm/W)	Dimensions Boyutlar (mm) axbxc	Pcs / Pack Koli Adedi	Package Vol. Koli Hacmi (m³)	Package Weight Koli Ağırlığı (kg)
208303	37	2960	4000	80	900x300x17	1	-	2,28
208302	39	3120	4000	80	1100x300x17	1	-	2,43
208304	45	3600	4000	80	1400x300x17	1	-	2,98
208305	52	4160	4000	80	1700x300x17	1	-	3,35
208308	37	2960	6500	80	900x300x17	1	-	2,28
208307	39	3120	6500	80	1100x300x17	1	-	2,43
208309	45	3600	6500	80	1400x300x17	1	-	2,98
208310	52	4160	6500	80	1700x300x17	1	-	3,35

Technical Drawing
Teknik Çizim

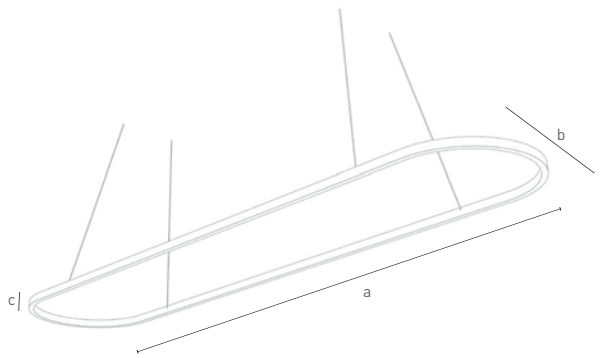

Light Distribution Curve
Işık Şiddeti Dağılım Eğirisi

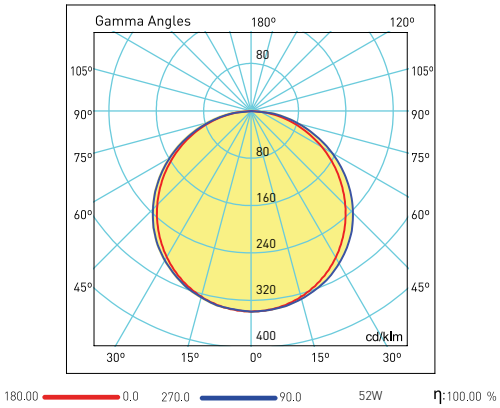

Suspension Set
Sarkıt Aparatı

Code No Ürün Kodu	Type Tip	Pendant Dimensions Sarkıt Boyu (mm)
321177	Quadruple / Dörtlü	1500
321176	Quadruple / Dörtlü	5000

Product codes can change by the kelvins, dimensions, or options. Please get in contact with the sales team.
Technical values has tolerance +-%7 by the operating conditions.
Ürün kodları kelvin, boyut ve opsiyonlar için değişebilir. Lütfen satış ekibi ile iletişime geçiniz.
Teknik sonuçlar çalışma koşullarına bağlı olarak +-%7 toleransa sahiptir.

Visit our website for latest product informations and documents.
Güncel ürün bilgi ve belgeleri için web sitemizi ziyaret ediniz.

recta
art and light

Architecture - Decorative Luminaires
Mimari - Dekoratif Armatürler
Linia S

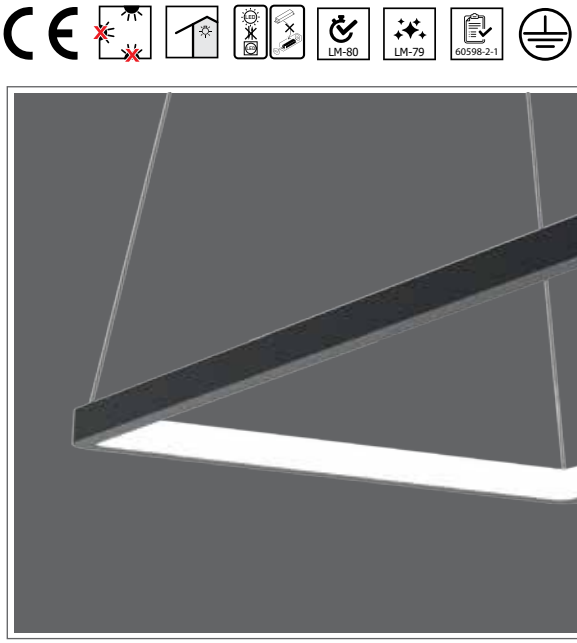

Mechanical Specifications
Mekanik Özellikler

Body Gövde	**Aluminium** Alüminyum
IP Rating IP Sınıfı	IP20
IK Rating Body IK Gövde Sınıfı	IK03
Fire Protection Alev Koruması	-
Cable Gland Kablo Rakor	-
Cable Kablo	3x0,75mm²
RAL Code Ral Kodu	9005 / 9006 / 7016
Mounting Type Montaj Tipi	Surface Mounted / Pendant Sıva Üstü / Sarkıt

Optical Specifications
Optik Özellikler

Light Source Işık Kaynağı	Mid Power LED
Reflector Reflektör	-
Lens Lens	-
Diffuser Difüzör	Opal
CRI	>80
Colour Temperature Renk Sıcaklığı	3000K / 4000K / 6500K
Photobiological Risk Group Fotobiyolojik Risk Grubu	RG1
Beam Angle Işık Açısı	150°

Electrical Specifications
Elektriksel Özellikler

Input Voltage Giriş Gerilimi	220-240Vac
Frenquency Frekans	50-60Hz
Class Sınıf	I
System Lifetime Sistem Ömrü	>30.000h
Power Factor Güç Faktörü	>0,90
Operating Temperature Çalışma Sıcaklığı	-20°C / +45°C
Standards Standartlar	EN 60598-2-1, EN 62262, EN 60529, EN 13032, LM79,LM80

Options
Opsiyonlar

DALI	✓
1-10V	✓
Step DIM	-
1hour Emergency Kit 1 Saat Acil Kit	-
3hour Emergency Kit 3 Saat Acil Kit	-
Electrical Protection Elektriksel Sınıf	-
Microwave Sensor Radar Sensör	-
RAL Code RAL Kodu	✓

Code No Ürün Kodu	Power Güç (W)	Luminous Flux Işık Akısı (lm)	Colour Temp. Renk Sıcaklığı (K)	Efficacy Etkinlik Faktörü (lm/W)	Dimensions Boyutlar (mm) axbxc	Pcs / Pack Koli Adedi	Package Vol. Koli Hacmi (m³)	Package Weight Koli Ağırlığı (kg)
208250	26	2080	4000	80	700x300x17	1	-	1,98
208251	32	2560	4000	80	900x300x17	1	-	2,27
208252	37	2960	4000	80	1100x300x17	1	-	2,45
208254	26	2080	6500	80	700x300x17	1	-	1,98
208255	32	2560	6500	80	900x300x17	1	,-	2,27
208256	37	2960	6500	80	1100x300x17	1	-	2,45

Product codes can change by the kelvins, dimensions, or options. Please get in contact with the sales team. Ürün kodları kelvin, boyut ve opsiyonlar için değişebilir. Lütfen satış ekibi ile iletişime geçiniz.
Technical values has tolerance +-%7 by the operating conditions. Teknik sonuçlar çalışma koşullarına bağlı olarak +-%7 toleransa sahiptir.

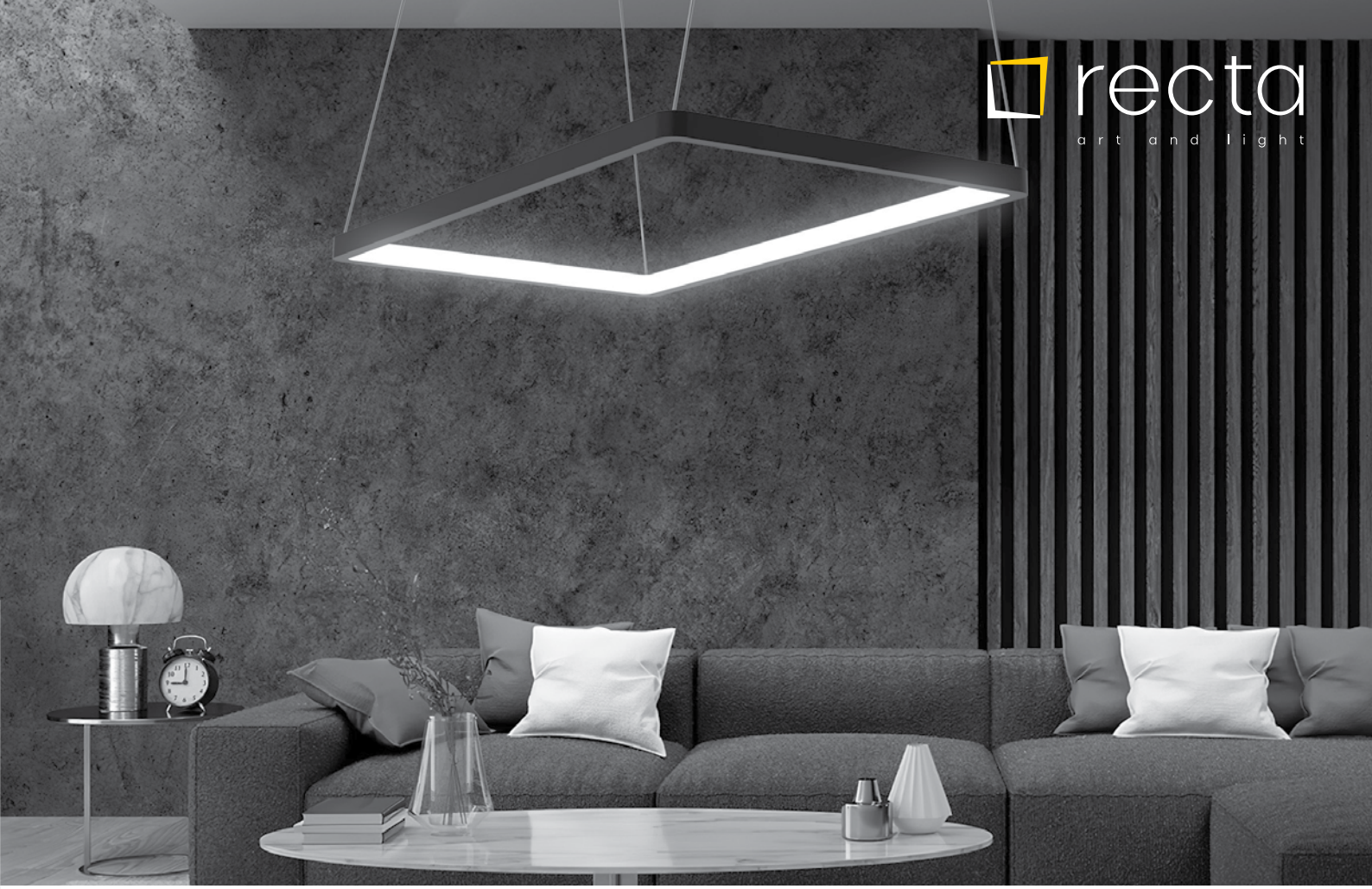

Technical Drawing
Teknik Çizim

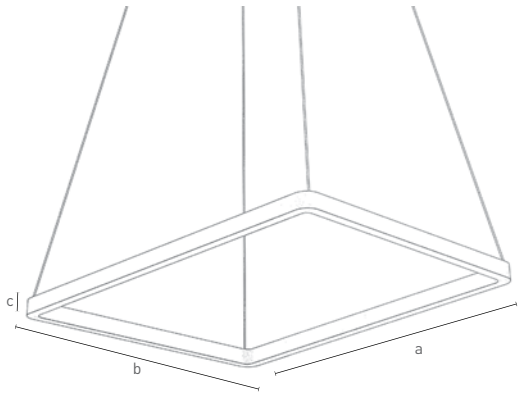

Light Distribution Curve
Işık Şiddeti Dağılım Eğirisi

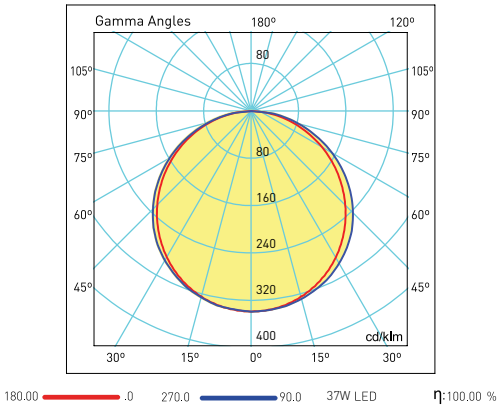

Suspension Set
Sarkıt Aparatı

Code No Ürün Kodu	Type Tip	Pendant Dimensions Sarkıt Boyu (mm)
321177	Quadruple / Dörtlü	1500
321176	Quadruple / Dörtlü	5000

Visit our website for latest product informations and documents.
Güncel ürün bilgi ve belgeleri için web sitemizi ziyaret ediniz.

recta
art and light

Architecture - Decorative Luminaires
Mimari - Dekoratif Armatürler
Linia D

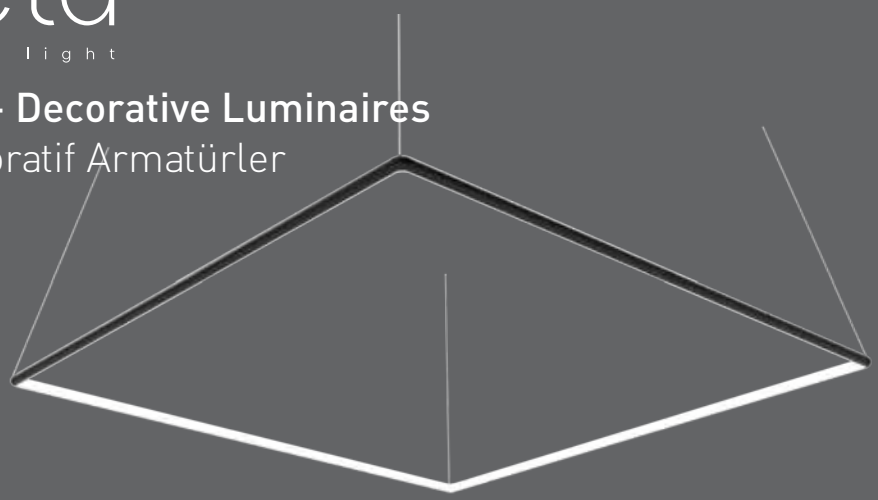

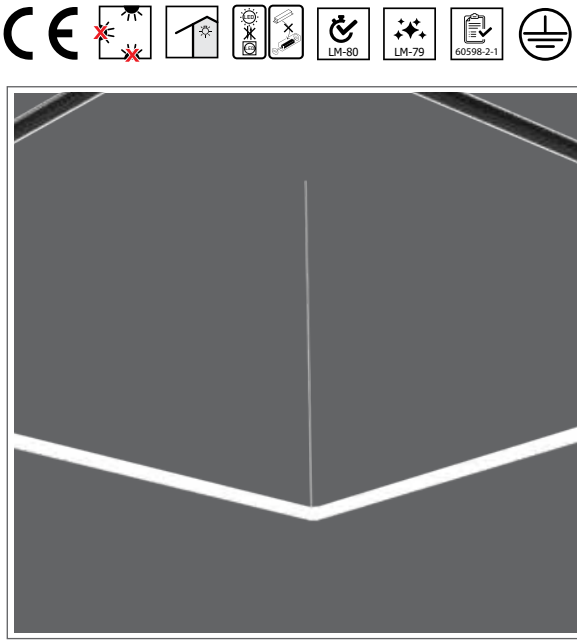

Mechanical Specifications
Mekanik Özellikler

Body Gövde	**Aluminium** Alüminyum
IP Rating IP Sınıfı	IP20
IK Rating Body IK Gövde Sınıfı	IK03
Fire Protection Alev Koruması	-
Cable Gland Kablo Rakor	-
Cable Kablo	3x0,75mm²
RAL Code Ral Kodu	9005 / 9006 / 7016
Mounting Type Montaj Tipi	Surface Mounted / Pendant Sıva Üstü / Sarkıt

Optical Specifications
Optik Özellikler

Light Source Işık Kaynağı	Mid Power LED
Reflector Reflektör	-
Lens Lens	-
Diffuser Difüzör	Opal
CRI	>80
Colour Temperature Renk Sıcaklığı	3000K / 4000K / 6500K
Photobiological Risk Group Fotobiyolojik Risk Grubu	RG1
Beam Angle Işık Açısı	150°

Electrical Specifications
Elektriksel Özellikler

Input Voltage Giriş Gerilimi	220-240Vac
Frenquency Frekans	50-60Hz
Class Sınıf	I
System Lifetime Sistem Ömrü	>30.000h
Power Factor Güç Faktörü	>0,90
Operating Temperature Çalışma Sıcaklığı	-20°C / +45°C
Standards Standartlar	EN 60598-2-1, EN 62262, EN 60529, EN 13032, LM79,LM80

Options
Opsiyonlar

DALI	✓
1-10V	✓
Step DIM	-
1hour Emergency Kit 1 Saat Acil Kit	-
3hour Emergency Kit 3 Saat Acil Kit	-
Electrical Protection Elektriksel Sınıf	-
Microwave Sensor Radar Sensör	-
RAL Code RAL Kodu	✓

Code No Ürün Kodu	Power Güç (W)	Luminous Flux Işık Akısı (lm)	Colour Temp. Renk Sıcaklığı (K)	Efficacy Etkinlik Faktörü (lm/W)	Dimensions Boyutlar (mm) axbxc	Pcs / Pack Koli Adedi	Package Vol. Koli Hacmi (m^3)	Package Weight Koli Ağırlığı (kg)
208316	46	3680	4000	80	900x900x16	1	-	6,29
208317	46	3680	6500	80	900x900x16	1	-	6,29

Product codes can change by the kelvins, dimensions, or options. Please get in contact with the sales team.
Technical values has tolerance +-%7 by the operating conditions.
Ürün kodları kelvin, boyut ve opsiyonlar için değişebilir. Lütfen satış ekibi ile iletişime geçiniz.
Teknik sonuçlar çalışma koşullarına bağlı olarak +-%7 toleransa sahiptir.

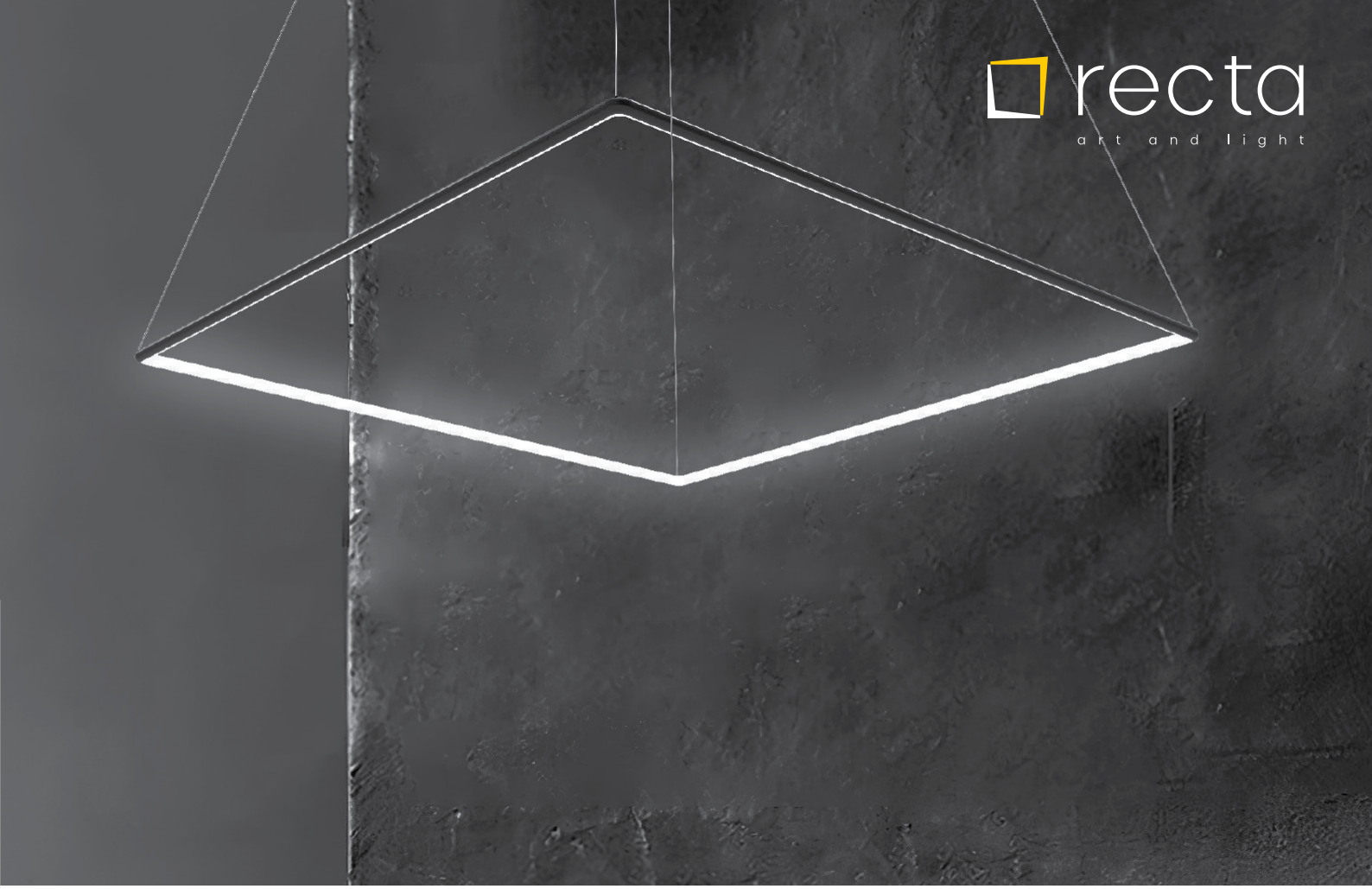

Technical Drawing
Teknik Çizim

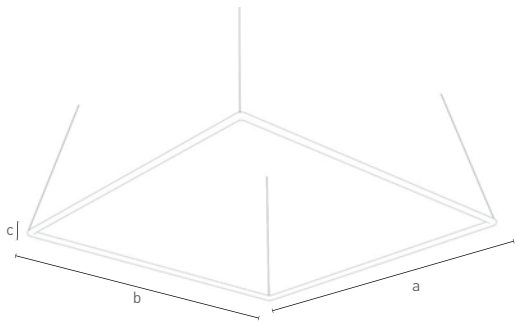

Light Distribution Curve
Işık Şiddeti Dağılım Eğirisi

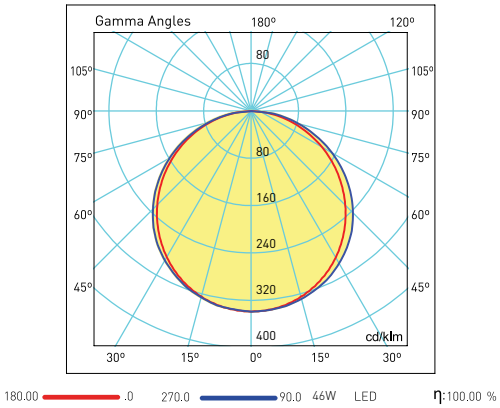

Suspension Set
Sarkıt Aparatı

Code No Ürün Kodu	Type Tip	Pendant Dimensions Sarkıt Boyu (mm)
321177	Quadruple / Dörtlü	1500
321176	Quadruple / Dörtlü	5000

Visit our website for latest product informations and documents.
Güncel ürün bilgi ve belgeleri için web sitemizi ziyaret ediniz.

recta
art and light

Architecture - Decorative Luminaires
Mimari - Dekoratif Armatürler
Linia U

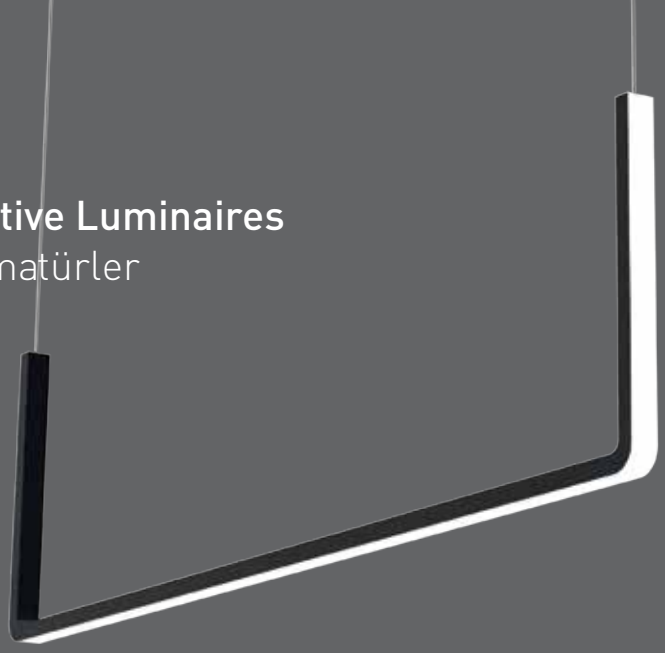

Mechanical Specifications
Mekanik Özellikler

Body Gövde	**Aluminium** Alüminyum
IP Rating IP Sınıfı	IP20
IK Rating Body IK Gövde Sınıfı	IK03
Fire Protection Alev Koruması	-
Cable Gland Kablo Rakor	-
Cable Kablo	3x0,75mm²
RAL Code Ral Kodu	9005 / 9006 / 7016
Mounting Type Montaj Tipi	Surface Mounted / Pendant Sıva Üstü / Sarkıt

Optical Specifications
Optik Özellikler

Light Source Işık Kaynağı	Mid Power LED
Reflector Reflektör	-
Lens Lens	-
Diffuser Difüzör	Opal
CRI	>80
Colour Temperature Renk Sıcaklığı	3000K / 4000K / 6500K
Photobiological Risk Group Fotobiyolojik Risk Grubu	RG1
Beam Angle Işık Açısı	150°

Electrical Specifications
Elektriksel Özellikler

Input Voltage Giriş Gerilimi	220-240Vac
Frenquency Frekans	50-60Hz
Class Sınıf	I
System Lifetime Sistem Ömrü	>30.000h
Power Factor Güç Faktörü	>0,90
Operating Temperature Çalışma Sıcaklığı	-20°C / +45°C
Standards Standartlar	EN 60598-2-1, EN 62262, EN 60529, EN 13032, LM79,LM80

Options
Opsiyonlar

DALI	✓
1-10V	✓
Step DIM	-
1hour Emergency Kit 1 Saat Acil Kit	-
3hour Emergency Kit 3 Saat Acil Kit	-
Electrical Protection Elektriksel Sınıf	-
Microwave Sensor Radar Sensör	-
RAL Code RAL Kodu	✓

Code No Ürün Kodu	Power Güç (W)	Luminous Flux Işık Akısı (lm)	Colour Temp. Renk Sıcaklığı (K)	Efficacy Etkinlik Faktörü (lm/W)	Dimensions Boyutlar (mm) axbxc	Pcs / Pack Koli Adedi	Package Vol. Koli Hacmi (m³)	Package Weight Koli Ağırlığı (kg)
208274	12	960	4000	80	500x200x17	1	-	1,38
208275	15	1200	4000	80	700x200x17	1	-	1,56
208276	17	1360	4000	80	900x200x17	1	-	1,74
208277	21	1680	4000	80	1200x200x17	1	-	1,96
208278	12	960	6500	80	500x200x17	1	-	1,38
208279	15	1200	6500	80	700x200x17	1	-	1,56
208280	17	1360	6500	80	900x200x17	1	-	1,74
208281	21	1680	6500	80	1200x200x17	1	-	1,96

Technical Drawing
Teknik Çizim

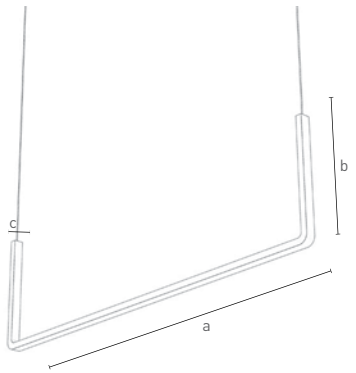

Light Distribution Curve
Işık Şiddeti Dağılım Eğirisi

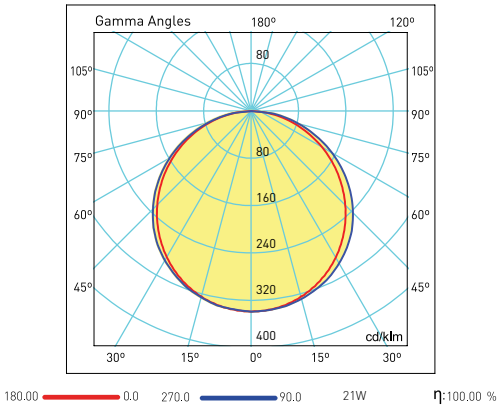

Suspension Set
Sarkıt Aparatı

Code No Ürün Kodu	Type Tip	Pendant Dimensions Sarkıt Boyu (mm)
321177	Quadruple / Dörtlü	1500
321176	Quadruple / Dörtlü	5000

Product codes can change by the kelvins, dimensions, or options. Please get in contact with the sales team.
Technical values has tolerance +-%7 by the operating conditions.
Ürün kodları kelvin, boyut ve opsiyonlar için değişebilir. Lütfen satış ekibi ile iletişime geçiniz.
Teknik sonuçlar çalışma koşullarına bağlı olarak +-%7 toleransa sahiptir.

Visit our website for latest product informations and documents.
Güncel ürün bilgi ve belgeleri için web sitemizi ziyaret ediniz.

recta
art and light

Architecture - Decorative Luminaires
Mimari - Dekoratif Armatürler
Linia C Triple

Mechanical Specifications
Mekanik Özellikler

Body Gövde	**Aluminium** Alüminyum
IP Rating IP Sınıfı	IP20
IK Rating Body IK Gövde Sınıfı	IK03
Fire Protection Alev Koruması	-
Cable Gland Kablo Rakor	-
Cable Kablo	3x0,75mm²
RAL Code Ral Kodu	9005 / 9006 / 7016
Mounting Type Montaj Tipi	Surface Mounted / Pendant Sıva Üstü / Sarkıt

Optical Specifications
Optik Özellikler

Light Source Işık Kaynağı	Mid Power LED
Reflector Reflektör	-
Lens Lens	-
Diffuser Difüzör	Opal
CRI	>80
Colour Temperature Renk Sıcaklığı	3000K / 4000K / 6500K
Photobiological Risk Group Fotobiyolojik Risk Grubu	RG1
Beam Angle Işık Açısı	150°

Electrical Specifications
Elektriksel Özellikler

Input Voltage Giriş Gerilimi	220-240Vac
Frenquency Frekans	50-60Hz
Class Sınıf	I
System Lifetime Sistem Ömrü	>30.000h
Power Factor Güç Faktörü	>0,90
Operating Temperature Çalışma Sıcaklığı	-20°C / +45°C
Standards Standartlar	EN 60598-2-1, EN 62262, EN 60529, EN 13032, LM79,LM80

Options
Opsiyonlar

DALI	✓
1-10V	✓
Step DIM	-
1hour Emergency Kit 1 Saat Acil Kit	-
3hour Emergency Kit 3 Saat Acil Kit	-
Electrical Protection Elektriksel Sınıf	-
Microwave Sensor Radar Sensör	-
RAL Code RAL Kodu	✓

Code No Ürün Kodu	Power Güç (W)	Luminous Flux Işık Akısı (lm)	Colour Temp. Renk Sıcaklığı (K)	Efficacy Etkinlik Faktörü (lm/W)	Dimensions Boyutlar (mm) Øxc	Pcs / Pack Koli Adedi	Package Vol. Koli Hacmi (m³)	Package Weight Koli Ağırlığı (kg)
208426	132	6880	4000	80	900x35	1	-	4,32
208427	132	6880	6500	80	900x35	1	-	4,32

Product codes can change by the kelvins, dimensions, or options. Please get in contact with the sales team.
Technical values has tolerance +-%7 by the operating conditions.
Ürün kodları kelvin, boyut ve opsiyonlar için değişebilir. Lütfen satış ekibi ile iletişime geçiniz.
Teknik sonuçlar çalışma koşullarına bağlı olarak +-%7 toleransa sahiptir.

Technical Drawing
Teknik Çizim

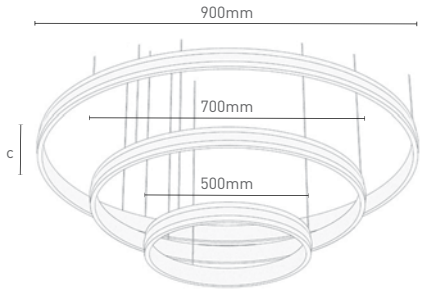

Light Distribution Curve
Işık Şiddeti Dağılım Eğirisi

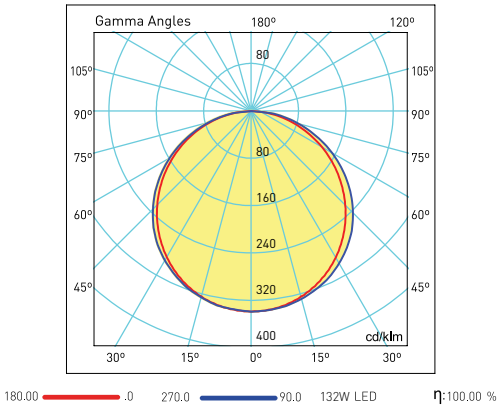

Suspension Set
Sarkıt Aparatı

Code No Ürün Kodu	Type Tip	Pendant Dimensions Sarkıt Boyu (mm)
321177	Quadruple / Dörtlü	1500
321176	Quadruple / Dörtlü	5000

Visit our website for latest product informations and documents.
Güncel ürün bilgi ve belgeleri için web sitemizi ziyaret ediniz.

recta
art and light

Architecture - Decorative Luminaires
Mimari - Dekoratif Armatürler

Linia R Triple

Mechanical Specifications
Mekanik Özellikler

Body Gövde	**Aluminium** Alüminyum
IP Rating IP Sınıfı	**IP20**
IK Rating Body IK Gövde Sınıfı	**IK03**
Fire Protection Alev Koruması	-
Cable Gland Kablo Rakor	-
Cable Kablo	**3x0,75mm²**
RAL Code Ral Kodu	**9005 / 9006 / 7016**
Mounting Type Montaj Tipi	**Surface Mounted / Pendant** Sıva Üstü / Sarkıt

Optical Specifications
Optik Özellikler

Light Source Işık Kaynağı	**Mid Power LED**
Reflector Reflektör	-
Lens Lens	-
Diffuser Difüzör	**Opal**
CRI	**>80**
Colour Temperature Renk Sıcaklığı	**3000K / 4000K / 6500K**
Photobiological Risk Group Fotobiyolojik Risk Grubu	**RG1**
Beam Angle Işık Açısı	**150°**

Electrical Specifications
Elektriksel Özellikler

Input Voltage Giriş Gerilimi	**220-240Vac**
Frenquency Frekans	**50-60Hz**
Class Sınıf	**I**
System Lifetime Sistem Ömrü	**>30.000h**
Power Factor Güç Faktörü	**>0,90**
Operating Temperature Çalışma Sıcaklığı	**-20°C / +45°C**
Standards Standartlar	**EN 60598-2-1, EN 62262, EN 60529, EN 13032, LM79,LM80**

Options
Opsiyonlar

DALI	✓
1-10V	✓
Step DIM	-
1hour Emergency Kit 1 Saat Acil Kit	-
3hour Emergency Kit 3 Saat Acil Kit	-
Electrical Protection Elektriksel Sınıf	-
Microwave Sensor Radar Sensör	-
RAL Code RAL Kodu	✓

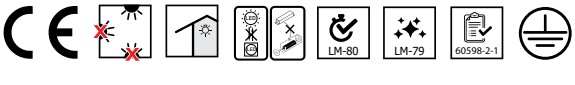

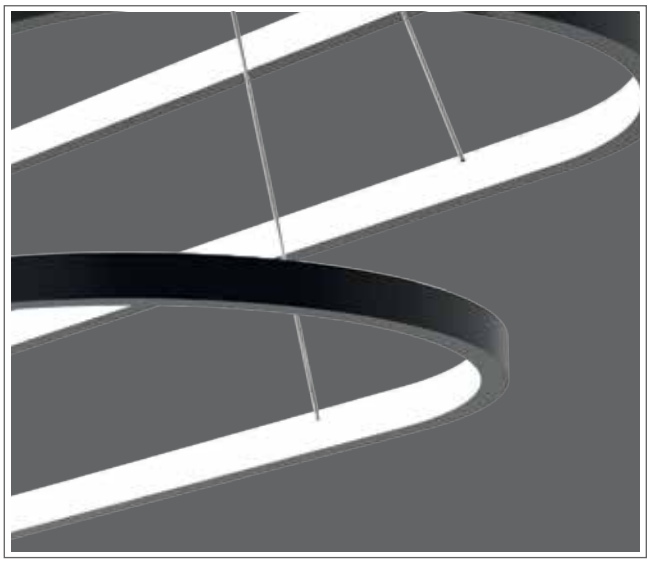

Code No Ürün Kodu	Power Güç (W)	Luminous Flux Işık Akısı (lm)	Colour Temp. Renk Sıcaklığı (K)	Efficacy Etkinlik Faktörü (lm/W)	Dimensions Boyutlar (mm) bxh	Pcs / Pack Koli Adedi	Package Vol. Koli Hacmi (m^3)	Package Weight Koli Ağırlığı (kg)
208306	100	8000	4000	80	300x17	1	0,06	4,25
208311	100	8000	6500	80	300x17	1	0,06	4,25

Product codes can change by the kelvins, dimensions, or options. Please get in contact with the sales team.
Technical values has tolerance +-%7 by the operating conditions.
Ürün kodları kelvin, boyut ve opsiyonlar için değişebilir. Lütfen satış ekibi ile iletişime geçiniz.
Teknik sonuçlar çalışma koşullarına bağlı olarak +-%7 toleransa sahiptir.

Technical Drawing
Teknik Çizim

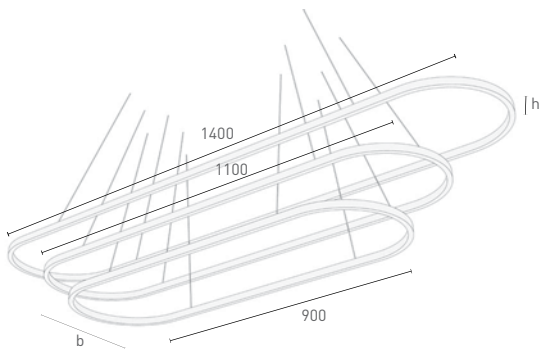

Light Distribution Curve
Işık Şiddeti Dağılım Eğirisi

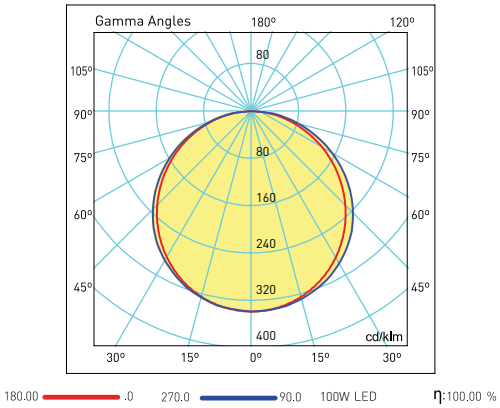

Suspension Set
Sarkıt Aparatı

Code No Ürün Kodu	Type Tip	Pendant Dimensions Sarkıt Boyu (mm)
321177	Quadruple / Dörtlü	1500
321176	Quadruple / Dörtlü	5000

Visit our website for latest product informations and documents.
Güncel ürün bilgi ve belgeleri için web sitemizi ziyaret ediniz.

recta
art and light

Architecture - Decorative Luminaires
Mimari - Dekoratif Armatürler

Linia S Triple

Mechanical Specifications
Mekanik Özellikler

Body Gövde	**Aluminium** Alüminyum
IP Rating IP Sınıfı	**IP20**
IK Rating Body IK Gövde Sınıfı	**IK03**
Fire Protection Alev Koruması	-
Cable Gland Kablo Rakor	-
Cable Kablo	**3x0,75mm²**
RAL Code Ral Kodu	**9005 / 9006 / 7016**
Mounting Type Montaj Tipi	**Surface Mounted / Pendant** Sıva Üstü / Sarkıt

Optical Specifications
Optik Özellikler

Light Source Işık Kaynağı	**Mid Power LED**
Reflector Reflektör	-
Lens Lens	-
Diffuser Difüzör	**Opal**
CRI	**>80**
Colour Temperature Renk Sıcaklığı	**3000K / 4000K / 6500K**
Photobiological Risk Group Fotobiyolojik Risk Grubu	**RG1**
Beam Angle Işık Açısı	**150°**

Electrical Specifications
Elektriksel Özellikler

Input Voltage Giriş Gerilimi	**220-240Vac**
Frenquency Frekans	**50-60Hz**
Class Sınıf	**I**
System Lifetime Sistem Ömrü	**>30.000h**
Power Factor Güç Faktörü	**>0,90**
Operating Temperature Çalışma Sıcaklığı	**-20°C / +45°C**
Standards Standartlar	**EN 60598-2-1, EN 62262, EN 60529, EN 13032, LM79,LM80**

Options
Opsiyonlar

DALI	✓
1-10V	✓
Step DIM	-
1hour Emergency Kit 1 Saat Acil Kit	-
3hour Emergency Kit 3 Saat Acil Kit	-
Electrical Protection Elektriksel Sınıf	-
Microwave Sensor Radar Sensör	-
RAL Code RAL Kodu	✓

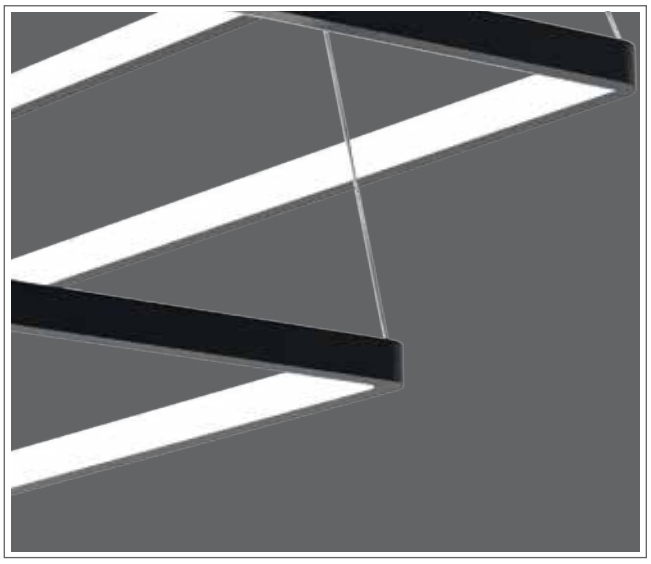

Code No Ürün Kodu	Power Güç (W)	Luminous Flux Işık Akısı (lm)	Colour Temp. Renk Sıcaklığı (K)	Efficacy Etkinlik Faktörü (lm/W)	Dimensions Boyutlar (mm) bxh	Pcs / Pack Koli Adedi	Package Vol. Koli Hacmi (m^3)	Package Weight Koli Ağırlığı (kg)
208253	90	7200	4000	80	300x17	1	0,048	4,25
208257	90	7200	6500	80	300x17	1	0,048	4,25

Product codes can change by the kelvins, dimensions, or options. Please get in contact with the sales team.
Technical values has tolerance +-%7 by the operating conditions.
Ürün kodları kelvin, boyut ve opsiyonlar için değişebilir. Lütfen satış ekibi ile iletişime geçiniz.
Teknik sonuçlar çalışma koşullarına bağlı olarak +-%7 toleransa sahiptir.

Technical Drawing
Teknik Çizim

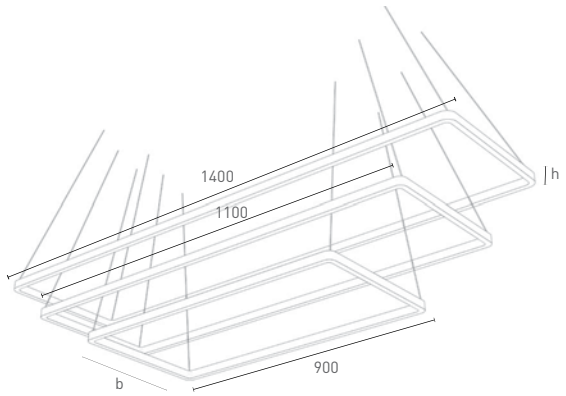

Light Distribution Curve
Işık Şiddeti Dağılım Eğirisi

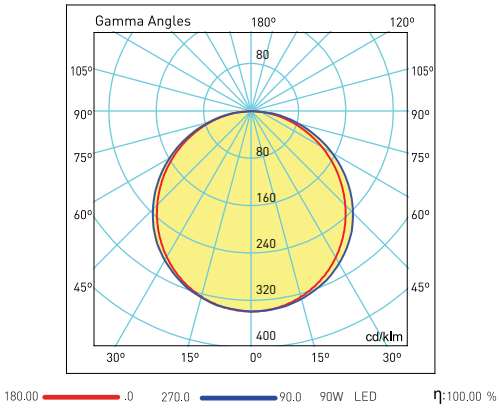

Suspension Set
Sarkıt Aparatı

Code No Ürün Kodu	Type Tip	Pendant Dimensions Sarkıt Boyu (mm)
321177	Quadruple / Dörtlü	1500
321176	Quadruple / Dörtlü	5000

Visit our website for latest product informations and documents.
Güncel ürün bilgi ve belgeleri için web sitemizi ziyaret ediniz.

recta
art and light

Architecture - Decorative Luminaires
Mimari - Dekoratif Armatürler
Onda

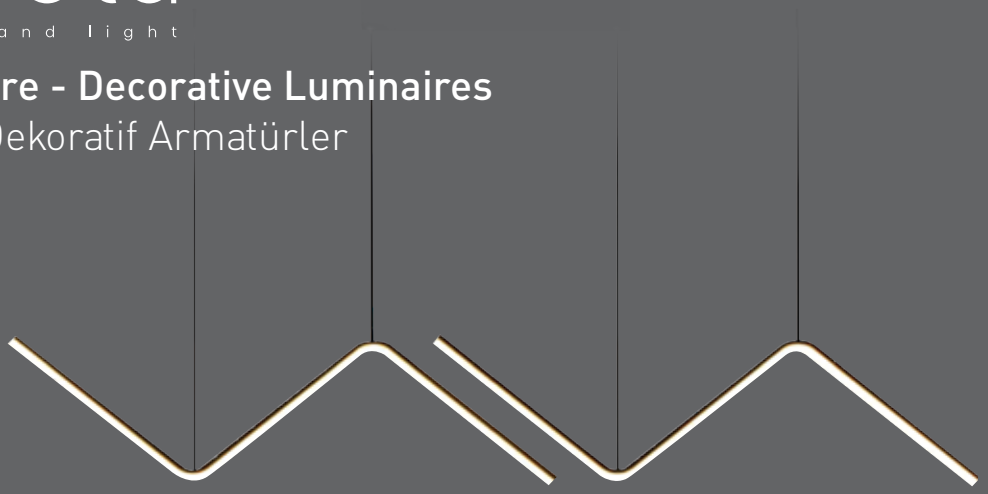

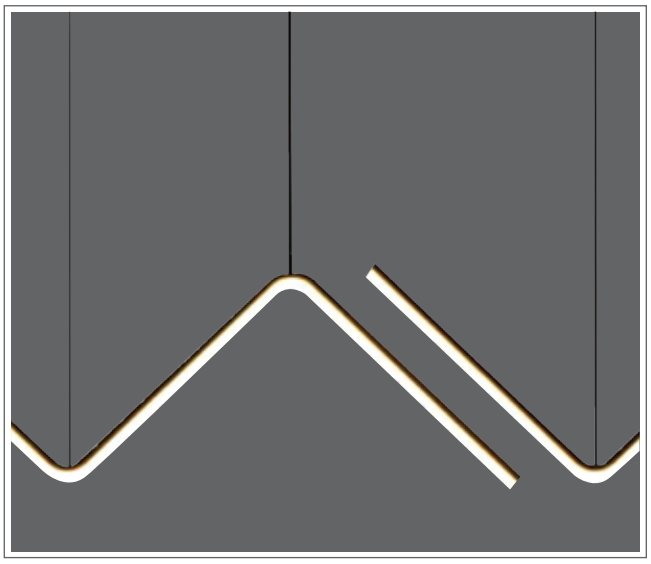

Mechanical Specifications
Mekanik Özellikler

Body Gövde	**Aluminium** Alüminyum
IP Rating IP Sınıfı	IP20
IK Rating Body IK Gövde Sınıfı	IK02
Fire Protection Alev Koruması	650°C
Cable Gland Kablo Rakor	-
Cable Kablo	3x0,75mm²
RAL Code Ral Kodu	9005 / 9006
Mounting Type Montaj Tipi	Surface Mounted / Pendant Sıva Üstü / Sarkıt

Optical Specifications
Optik Özellikler

Light Source Işık Kaynağı	Mid Power LED
Reflector Reflektör	-
Lens Lens	-
Diffuser Difüzör	Opal
CRI	>80
Colour Temperature Renk Sıcaklığı	3000K / 4000K / 6500K
Photobiological Risk Group Fotobiyolojik Risk Grubu	RG1
Beam Angle Işık Açısı	150°

Electrical Specifications
Elektriksel Özellikler

Input Voltage Giriş Gerilimi	220-240Vac
Frenquency Frekans	50-60Hz
Class Sınıf	I
System Lifetime Sistem Ömrü	>50.000h
Power Factor Güç Faktörü	>0,90
Operating Temperature Çalışma Sıcaklığı	-20°C / +45°C
Standards Standartlar	60598-2-1, EN 13032, LM80, EN 62262, EN 60529

Options
Opsiyonlar

DALI	-
1-10V	-
Step DIM	-
1hour Emergency Kit 1 Saat Acil Kit	-
3hour Emergency Kit 3 Saat Acil Kit	-
Electrical Protection Elektriksel Sınıf	-
Microwave Sensor Radar Sensör	-
RAL Code RAL Kodu	✓

Code No Ürün Kodu	Power Güç (W)	Luminous Flux Işık Akısı (lm)	Colour Temp. Renk Sıcaklığı (K)	Efficacy Etkinlik Faktörü (lm/W)	Dimensions Boyutlar (mm) axbxc	Pcs / Pack Koli Adedi	Package Vol. Koli Hacmi (m³)	Package Weight Koli Ağırlığı (kg)
206338	23	1840	4000	80	1200x40x20	1	0,02	1,61

Product codes can change by the kelvins, dimensions, or options. Please get in contact with the sales team.
Technical values has tolerance +-%7 by the operating conditions.
Ürün kodları kelvin, boyut ve opsiyonlar için değişebilir. Lütfen satış ekibi ile iletişime geçiniz.
Teknik sonuçlar çalışma koşullarına bağlı olarak +-%7 toleransa sahiptir.

Technical Drawing
Teknik Çizim

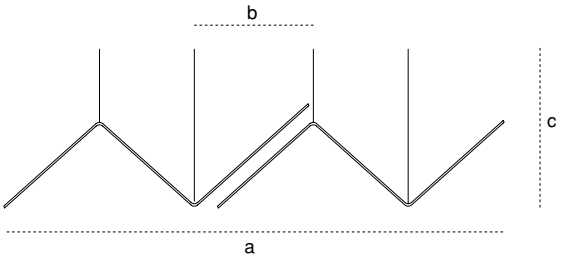

Light Distribution Curve
Işık Şiddeti Dağılım Eğirisi

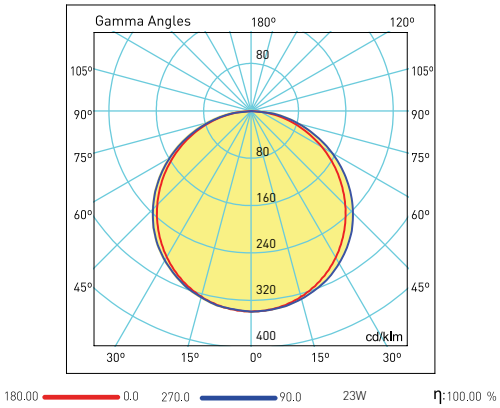

Visit our website for latest product informations and documents.
Güncel ürün bilgi ve belgeleri için web sitemizi ziyaret ediniz.

recta
art and light

Architecture - Decorative Luminaires
Mimari - Dekoratif Armatürler
Mento

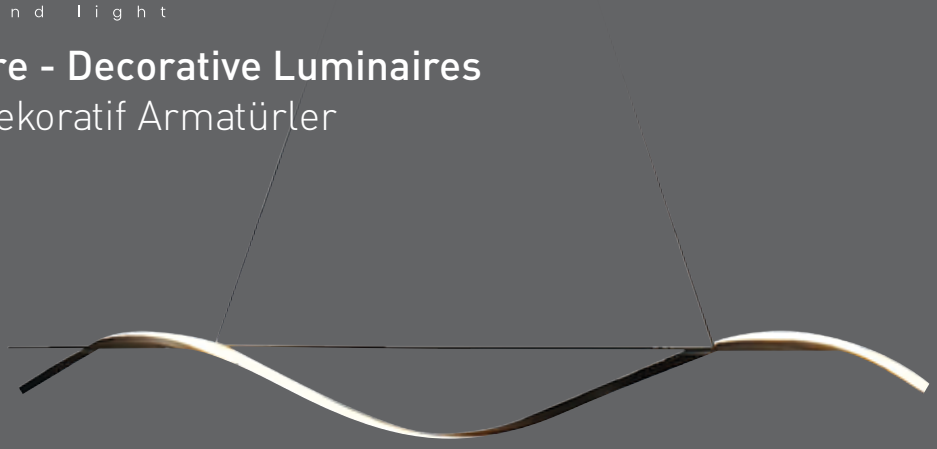

Mechanical Specifications
Mekanik Özellikler

Body Gövde	**Aluminium** Alüminyum
IP Rating IP Sınıfı	**IP20**
IK Rating Body IK Gövde Sınıfı	**IK02**
Fire Protection Alev Koruması	**650°C**
Cable Gland Kablo Rakor	**-**
Cable Kablo	**3x0,75mm²**
RAL Code Ral Kodu	**9005 / 9006**
Mounting Type Montaj Tipi	**Surface Mounted / Pendant** Sıva Üstü / Sarkıt

Optical Specifications
Optik Özellikler

Light Source Işık Kaynağı	**Mid Power LED**
Reflector Reflektör	**-**
Lens Lens	**-**
Diffuser Difüzör	**Opal**
CRI	**>80**
Colour Temperature Renk Sıcaklığı	**3000K / 4000K / 6500K**
Photobiological Risk Group Fotobiyolojik Risk Grubu	**RG1**
Beam Angle Işık Açısı	**150°**

Electrical Specifications
Elektriksel Özellikler

Input Voltage Giriş Gerilimi	**220-240Vac**
Frenquency Frekans	**50-60Hz**
Class Sınıf	**I**
System Lifetime Sistem Ömrü	**>50.000h**
Power Factor Güç Faktörü	**>0,90**
Operating Temperature Çalışma Sıcaklığı	**-20°C / +45°C**
Standards Standartlar	**60598-2-1, EN 13032, LM80, EN 62262, EN 60529**

Options
Opsiyonlar

DALI	**-**
1-10V	**-**
Step DIM	**-**
1hour Emergency Kit 1 Saat Acil Kit	**-**
3hour Emergency Kit 3 Saat Acil Kit	**-**
Electrical Protection Elektriksel Sınıf	**-**
Microwave Sensor Radar Sensör	**-**
RAL Code RAL Kodu	✓

LM-80 TM-21 60598-2-1 RoHS

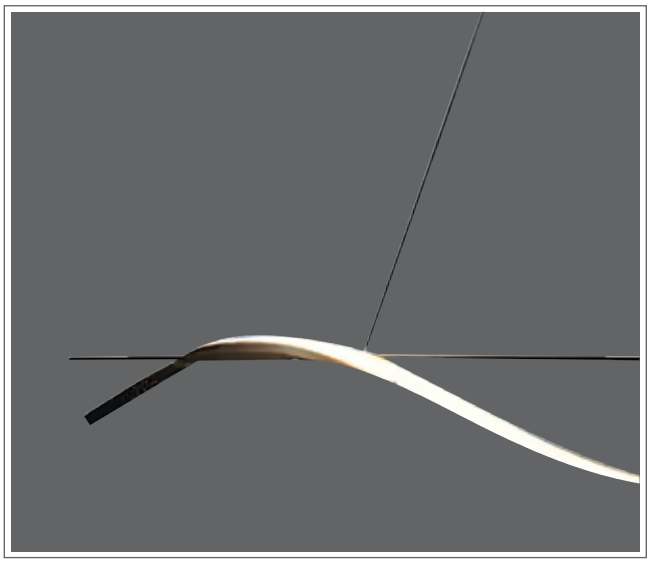

Code No Ürün Kodu	Power Güç (W)	Luminous Flux Işık Akısı (lm)	Colour Temp. Renk Sıcaklığı (K)	Efficacy Etkinlik Faktörü (lm/W)	Dimensions Boyutlar (mm) axbxc	Pcs / Pack Koli Adedi	Package Vol. Koli Hacmi (m^3)	Package Weight Koli Ağırlığı (kg)
206350	20	1600	4000	80	1200x300x300	1	0,21	2,4

Product codes can change by the kelvins, dimensions, or options. Please get in contact with the sales team.
Technical values has tolerance +-%7 by the operating conditions.
Ürün kodları kelvin, boyut ve opsiyonlar için değişebilir. Lütfen satış ekibi ile iletişime geçiniz.
Teknik sonuçlar çalışma koşullarına bağlı olarak +-%7 toleransa sahiptir.

Technical Drawing
Teknik Çizim

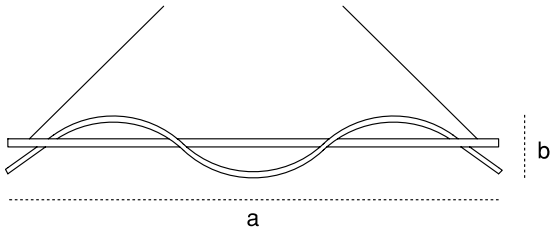

Light Distribution Curve
Işık Şiddeti Dağılım Eğirisi

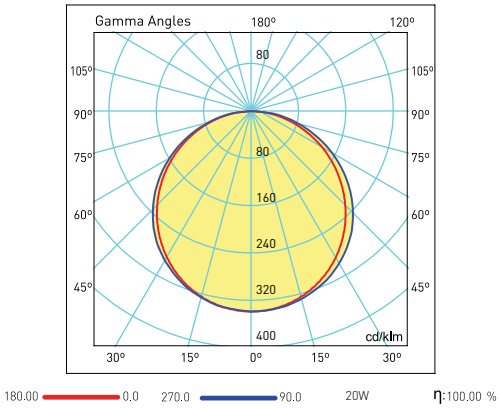

Visit our website for latest product informations and documents.
Güncel ürün bilgi ve belgeleri için web sitemizi ziyaret ediniz.

recta
art and light

Architecture - Decorative Luminaires
Mimari - Dekoratif Armatürler
Decora

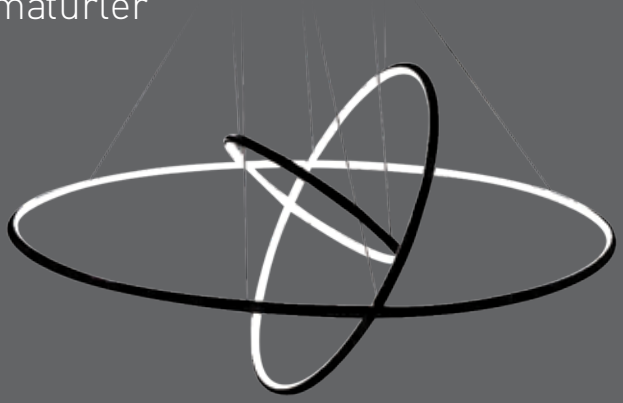

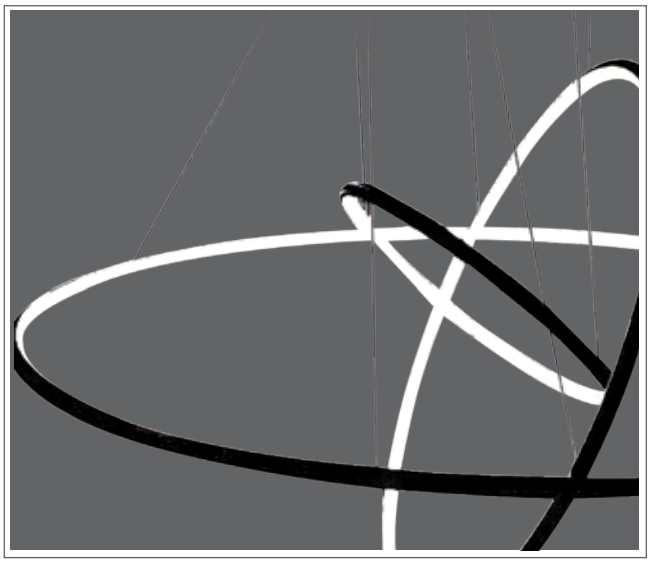

Mechanical Specifications
Mekanik Özellikler

Body Gövde	**Aluminium** Alüminyum
IP Rating IP Sınıfı	IP20
IK Rating Body IK Gövde Sınıfı	IK02
Fire Protection Alev Koruması	650°C
Cable Gland Kablo Rakor	-
Cable Kablo	3x0,75mm²
RAL Code Ral Kodu	9005 / 9006
Mounting Type Montaj Tipi	Surface Mounted / Pendant Sıva Üstü / Sarkıt

Optical Specifications
Optik Özellikler

Light Source Işık Kaynağı	Mid Power LED
Reflector Reflektör	-
Lens Lens	-
Diffuser Difüzör	Opal
CRI	>80
Colour Temperature Renk Sıcaklığı	3000K / 4000K / 6500K
Photobiological Risk Group Fotobiyolojik Risk Grubu	RG1
Beam Angle Işık Açısı	150°

Electrical Specifications
Elektriksel Özellikler

Input Voltage Giriş Gerilimi	220-240Vac
Frenquency Frekans	50-60Hz
Class Sınıf	I
System Lifetime Sistem Ömrü	>50.000h
Power Factor Güç Faktörü	>0,90
Operating Temperature Çalışma Sıcaklığı	-20°C / +45°C
Standards Standartlar	60598-2-1, EN 13032, LM80, EN 62262, EN 60529

Options
Opsiyonlar

DALI	-
1-10V	-
Step DIM	-
1hour Emergency Kit 1 Saat Acil Kit	-
3hour Emergency Kit 3 Saat Acil Kit	-
Electrical Protection Elektriksel Sınıf	-
Microwave Sensor Radar Sensör	-
RAL Code RAL Kodu	✔

Code No Ürün Kodu	Power Güç (W)	Luminous Flux Işık Akısı (lm)	Colour Temp. Renk Sıcaklığı (K)	Efficacy Etkinlik Faktörü (lm/W)	Dimensions Boyutlar (mm) axbxc	Pcs / Pack Koli Adedi	Package Vol. Koli Hacmi (m³)	Package Weight Koli Ağırlığı (kg)
206344	68	6120	4000	90	750x750x100	1	0,087	5,2

Product codes can change by the kelvins, dimensions, or options. Please get in contact with the sales team.
Technical values has tolerance +-%7 by the operating conditions.
Ürün kodları kelvin, boyut ve opsiyonlar için değişebilir. Lütfen satış ekibi ile iletişime geçiniz.
Teknik sonuçlar çalışma koşullarına bağlı olarak +-%7 toleransa sahiptir.

Technical Drawing
Teknik Çizim

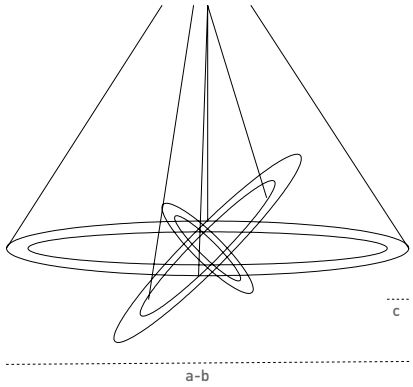

Light Distribution Curve
Işık Şiddeti Dağılım Eğirisi

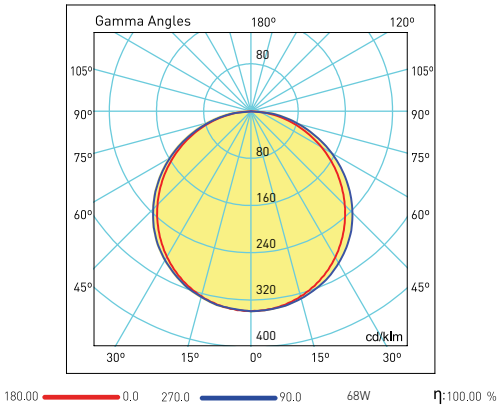

Visit our website for latest product informations and documents.
Güncel ürün bilgi ve belgeleri için web sitemizi ziyaret ediniz.

recta
art and light

Architecture - Decorative Luminaires
Mimari - Dekoratif Armatürler
Circa

Lean and modern design
Customizable dimensions
Customizable body color

Yalın ve modern tasarım
Özel ölçülerde üretim
İstenilen gövde renk seçenekleri

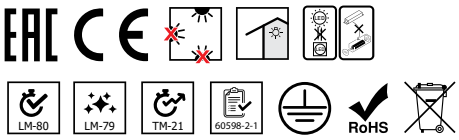

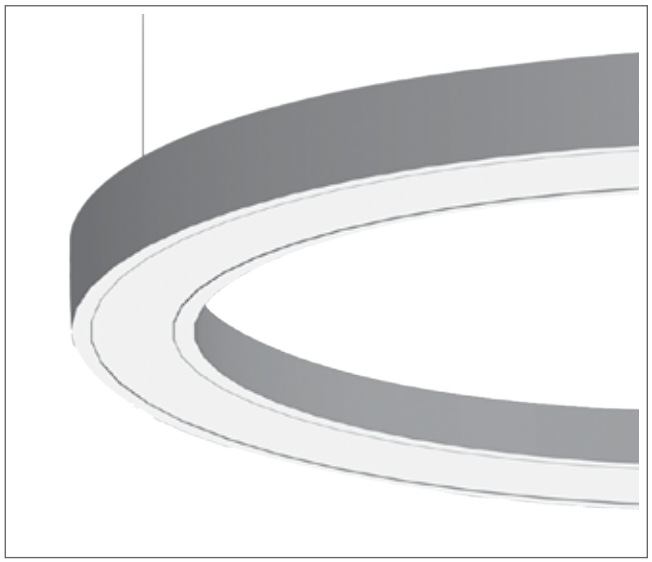

Mechanical Specifications
Mekanik Özellikler

Body Gövde	**Aluminium** Alüminyum
IP Rating IP Sınıfı	IP40
IK Rating Body IK Gövde Sınıfı	IK02
Fire Protection Alev Koruması	650°C
Cable Gland Kablo Rakor	-
Cable Kablo	3x0,75mm²
RAL Code Ral Kodu	9006
Mounting Type Montaj Tipi	Surface Mounted / Pendant Sıva Üstü / Sarkıt

Optical Specifications
Optik Özellikler

Light Source Işık Kaynağı	Mid Power LED
Reflector Reflektör	-
Lens Lens	-
Diffuser Difüzör	Opal
CRI	>80
Colour Temperature Renk Sıcaklığı	3000K / 4000K / 6500K
Photobiological Risk Group Fotobiyolojik Risk Grubu	RG1
Beam Angle Işık Açısı	150°

Electrical Specifications
Elektriksel Özellikler

Input Voltage Giriş Gerilimi	220-240Vac
Frenquency Frekans	50-60Hz
Class Sınıf	I
System Lifetime Sistem Ömrü	>50.000h
Power Factor Güç Faktörü	>0,90
Operating Temperature Çalışma Sıcaklığı	-20°C / +45°C
Standards Standartlar	60598-2-1, LM79, EN 13032, LM80, EN 62262, EN 60529

Options
Opsiyonlar

DALI	✓
1-10V	✓
Step DIM	-
1hour Emergency Kit 1 Saat Acil Kit	✓
3hour Emergency Kit 3 Saat Acil Kit	✓
Electrical Protection Elektriksel Sınıf	-
Microwave Sensor Radar Sensör	-
RAL Code RAL Kodu	✓

Code No Ürün Kodu	Power Güç (W)	Luminous Flux Işık Akısı (lm)	Colour Temp. Renk Sıcaklığı (K)	Efficacy Etkinlik Faktörü (lm/W)	Dimensions Boyutlar (mm) axbxc	Pcs / Pack Koli Adedi	Package Vol. Koli Hacmi (m³)	Package Weight Koli Ağırlığı (kg)
110125	32	3520	4000	110	400x80x80	1	0,025	3
110126	50	5500	4000	110	600x80x80	1	0,051	4,5
110127	75	8625	4000	115	900x80x80	1	0,101	8
110128	100	11500	4000	115	1200x80x80	1	0,190	11

Product codes can change by the kelvins, dimensions, or options. Please get in contact with the sales team.
Technical values has tolerance +-%7 by the operating conditions.
Ürün kodları kelvin, boyut ve opsiyonlar için değişebilir. Lütfen satış ekibi ile iletişime geçiniz.
Teknik sonuçlar çalışma koşullarına bağlı olarak +-%7 toleransa sahiptir.

Technical Drawing
Teknik Çizim

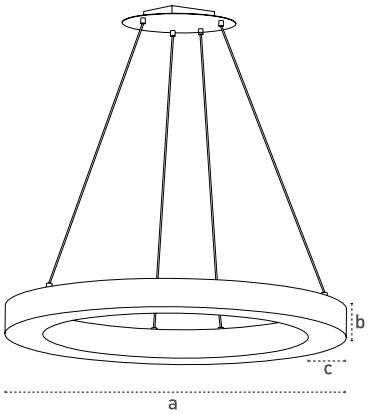

Light Distribution Curve
Işık Şiddeti Dağılım Eğirisi

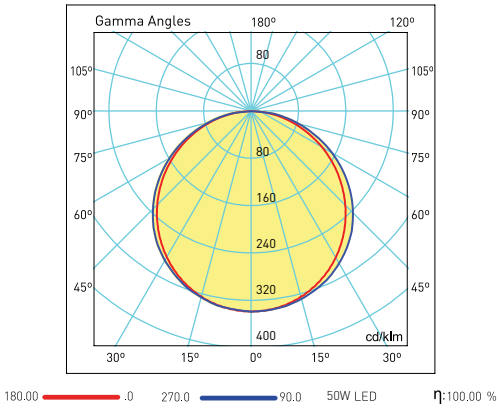

Visit our website for latest product informations and documents.
Güncel ürün bilgi ve belgeleri için web sitemizi ziyaret ediniz.

recta
art and light

Architecture - Decorative Luminaires
Mimari - Dekoratif Armatürler

Circa Direct & Indirect
Circa Direkct & Endirekt

Indirekt / Endirekt

Lean and modern design
Customizable dimensions
Customizable body color

Yalın ve modern tasarım
Özel ölçülerde üretim
İstenilen gövde renk seçenekleri

LM-80 LM-79 TM-21 60598-2-1 RoHS

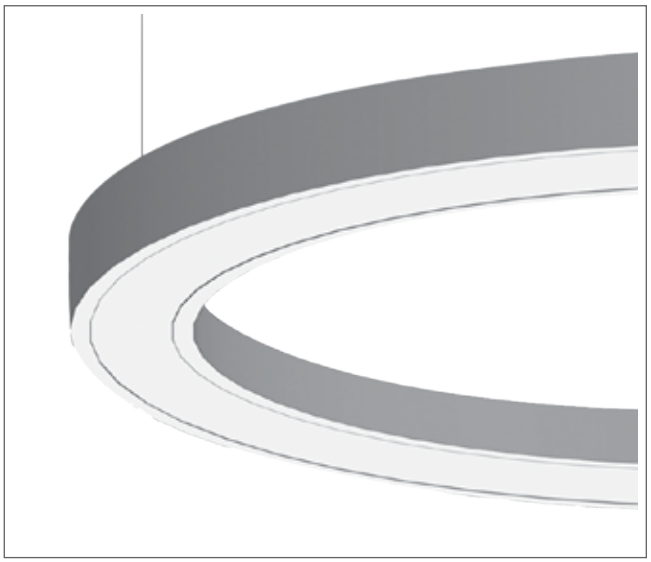

Mechanical Specifications
Mekanik Özellikler

Body Gövde	**Aluminium** Alüminyum
IP Rating IP Sınıfı	IP40
IK Rating Body IK Gövde Sınıfı	IK02
Fire Protection Alev Koruması	650°C
Cable Gland Kablo Rakor	-
Cable Kablo	3x0,75mm²
RAL Code Ral Kodu	9006
Mounting Type Montaj Tipi	Surface Mounted / Pendant Sıva Üstü / Sarkıt

Optical Specifications
Optik Özellikler

Light Source Işık Kaynağı	Mid Power LED
Reflector Reflektör	-
Lens Lens	-
Diffuser Difüzör	Opal
CRI	>80
Colour Temperature Renk Sıcaklığı	3000K / 4000K / 6500K
Photobiological Risk Group Fotobiyolojik Risk Grubu	RG1
Beam Angle Işık Açısı	150°

Electrical Specifications
Elektriksel Özellikler

Input Voltage Giriş Gerilimi	220-240Vac
Frenquency Frekans	50-60Hz
Class Sınıf	I
System Lifetime Sistem Ömrü	>50.000h
Power Factor Güç Faktörü	>0,90
Operating Temperature Çalışma Sıcaklığı	-20°C / +45°C
Standards Standartlar	60598-2-1, LM79, EN 13032, LM80, EN 62262, EN 60529

Options
Opsiyonlar

DALI	✓
1-10V	✓
Step DIM	-
1hour Emergency Kit 1 Saat Acil Kit	✓
3hour Emergency Kit 3 Saat Acil Kit	✓
Electrical Protection Elektriksel Sınıf	-
Microwave Sensor Radar Sensör	-
RAL Code RAL Kodu	✓

Code No Ürün Kodu	Power Güç (W)	Luminous Flux Işık Akısı (lm)	Colour Temp. Renk Sıcaklığı (K)	Efficacy Etkinlik Faktörü (lm/W)	Dimensions Boyutlar (mm) axbxc	Pcs / Pack Koli Adedi	Package Vol. Koli Hacmi (m³)	Package Weight Koli Ağırlığı (kg)
206054	47	5170	4000	110	400x80x80	1	0,0220	3,5
206055	75	8250	4000	110	600x80x80	1	0,0501	4,8
206056	110	12650	4000	115	900x80x80	1	0,1010	8,5
206057	165	18150	4000	110	1200x80x80	1	0,1900	12
206058	190	20900	4000	110	1500x80x80	1	0,1900	13

Product codes can change by the kelvins, dimensions, or options. Please get in contact with the sales team. Ürün kodları kelvin, boyut ve opsiyonlar için değişebilir. Lütfen satış ekibi ile iletişime geçiniz.
Technical values has tolerance +-%7 by the operating conditions. Teknik sonuçlar çalışma koşullarına bağlı olarak +-%7 toleransa sahiptir.

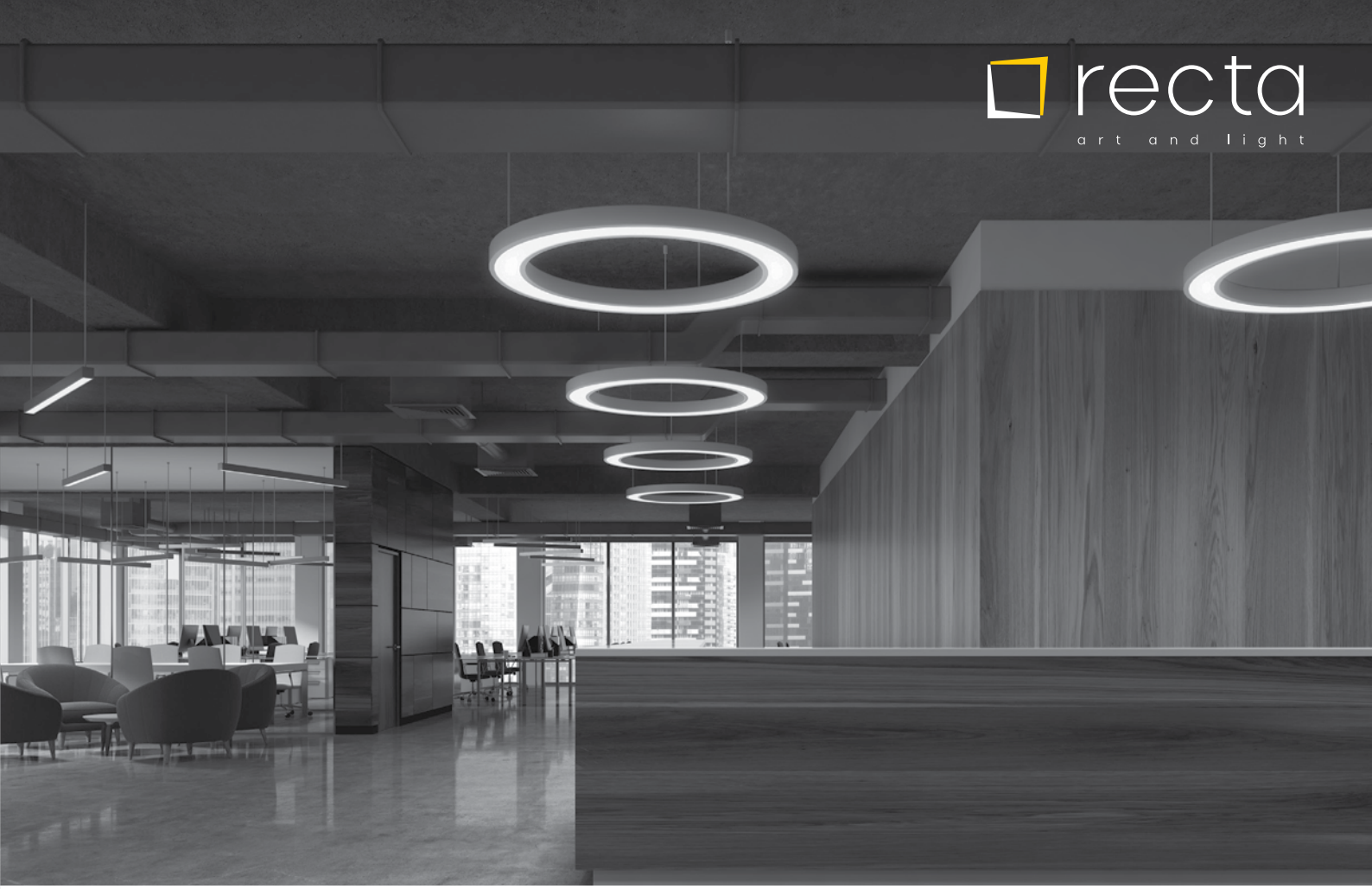

Technical Drawing
Teknik Çizim

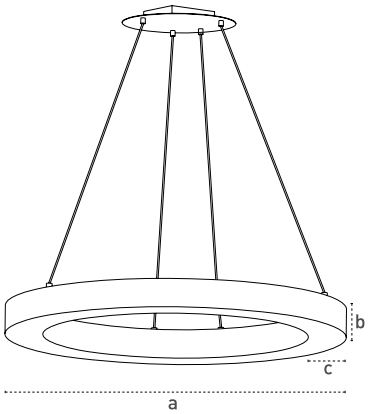

Light Distribution Curve
Işık Şiddeti Dağılım Eğirisi

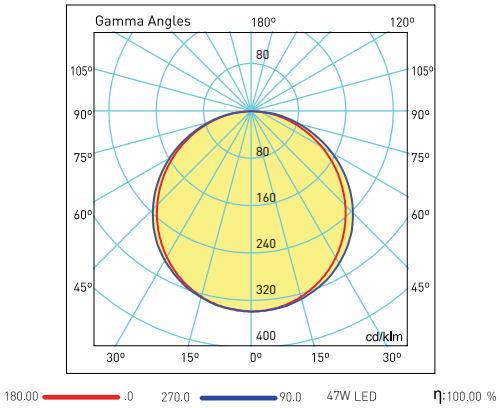

Visit our website for latest product informations and documents.
Güncel ürün bilgi ve belgeleri için web sitemizi ziyaret ediniz.

recta
art and light

Architecture - Decorative Luminaires
Mimari - Dekoratif Armatürler

Circa Direct & Indirect
Circa Direkct & Endirekt

Indirekt / Endirekt

Lean and modern design
Customizable dimensions
Customizable body color

Yalın ve modern tasarım
Özel ölçülerde üretim
İstenilen gövde renk seçenekleri

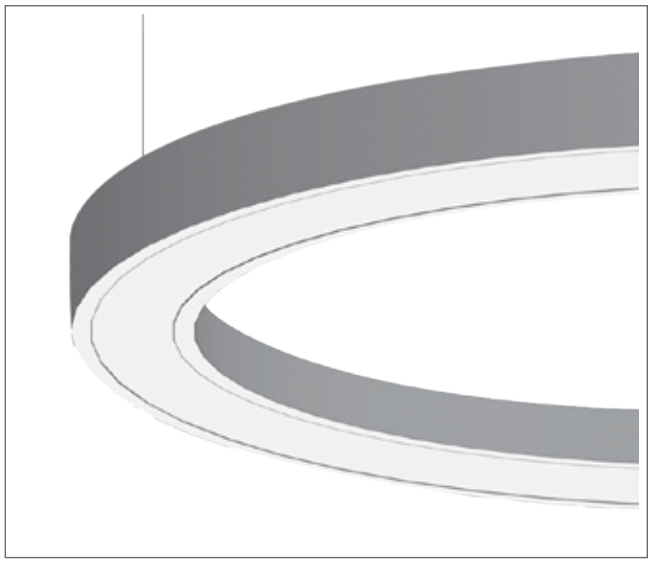

Mechanical Specifications
Mekanik Özellikler

Body Gövde	**Aluminium** Alüminyum
IP Rating IP Sınıfı	IP40
IK Rating Body IK Gövde Sınıfı	IK02
Fire Protection Alev Koruması	650°C
Cable Gland Kablo Rakor	-
Cable Kablo	3x0,75mm²
RAL Code Ral Kodu	9006
Mounting Type Montaj Tipi	Surface Mounted / Pendant Sıva Üstü / Sarkıt

Optical Specifications
Optik Özellikler

Light Source Işık Kaynağı	Mid Power LED
Reflector Reflektör	-
Lens Lens	-
Diffuser Difüzör	Opal
CRI	>80
Colour Temperature Renk Sıcaklığı	3000K / 4000K / 6500K
Photobiological Risk Group Fotobiyolojik Risk Grubu	RG1
Beam Angle Işık Açısı	150°

Electrical Specifications
Elektriksel Özellikler

Input Voltage Giriş Gerilimi	220-240Vac
Frenquency Frekans	50-60Hz
Class Sınıf	I
System Lifetime Sistem Ömrü	>50.000h
Power Factor Güç Faktörü	>0,90
Operating Temperature Çalışma Sıcaklığı	-20°C / +45°C
Standards Standartlar	60598-2-1, LM79, EN 13032, LM80, EN 62262, EN 60529

Options
Opsiyonlar

DALI	✓
1-10V	✓
Step DIM	-
1hour Emergency Kit 1 Saat Acil Kit	✓
3hour Emergency Kit 3 Saat Acil Kit	✓
Electrical Protection Elektriksel Sınıf	-
Microwave Sensor Radar Sensör	-
RAL Code RAL Kodu	✓

Code No Ürün Kodu	Power Güç (W)	Luminous Flux Işık Akısı (lm)	Colour Temp. Renk Sıcaklığı (K)	Efficacy Etkinlik Faktörü (lm/W)	Dimensions Boyutlar (mm) axbxc	Pcs / Pack Koli Adedi	Package Vol. Koli Hacmi (m³)	Package Weight Koli Ağırlığı (kg)
206054	47	5170	4000	110	400x80x80	1	0,0220	3,5
206055	75	8250	4000	110	600x80x80	1	0,0501	4,8
206056	110	12650	4000	115	900x80x80	1	0,1010	8,5
206057	165	18150	4000	110	1200x80x80	1	0,1900	12
206058	190	20900	4000	110	1500x80x80	1	0,1900	13

Product codes can change by the kelvins, dimensions, or options. Please get in contact with the sales team. Ürün kodları kelvin, boyut ve opsiyonlar için değişebilir. Lütfen satış ekibi ile iletişime geçiniz.
Technical values has tolerance +-%7 by the operating conditions. Teknik sonuçlar çalışma koşullarına bağlı olarak +-%7 toleransa sahiptir.

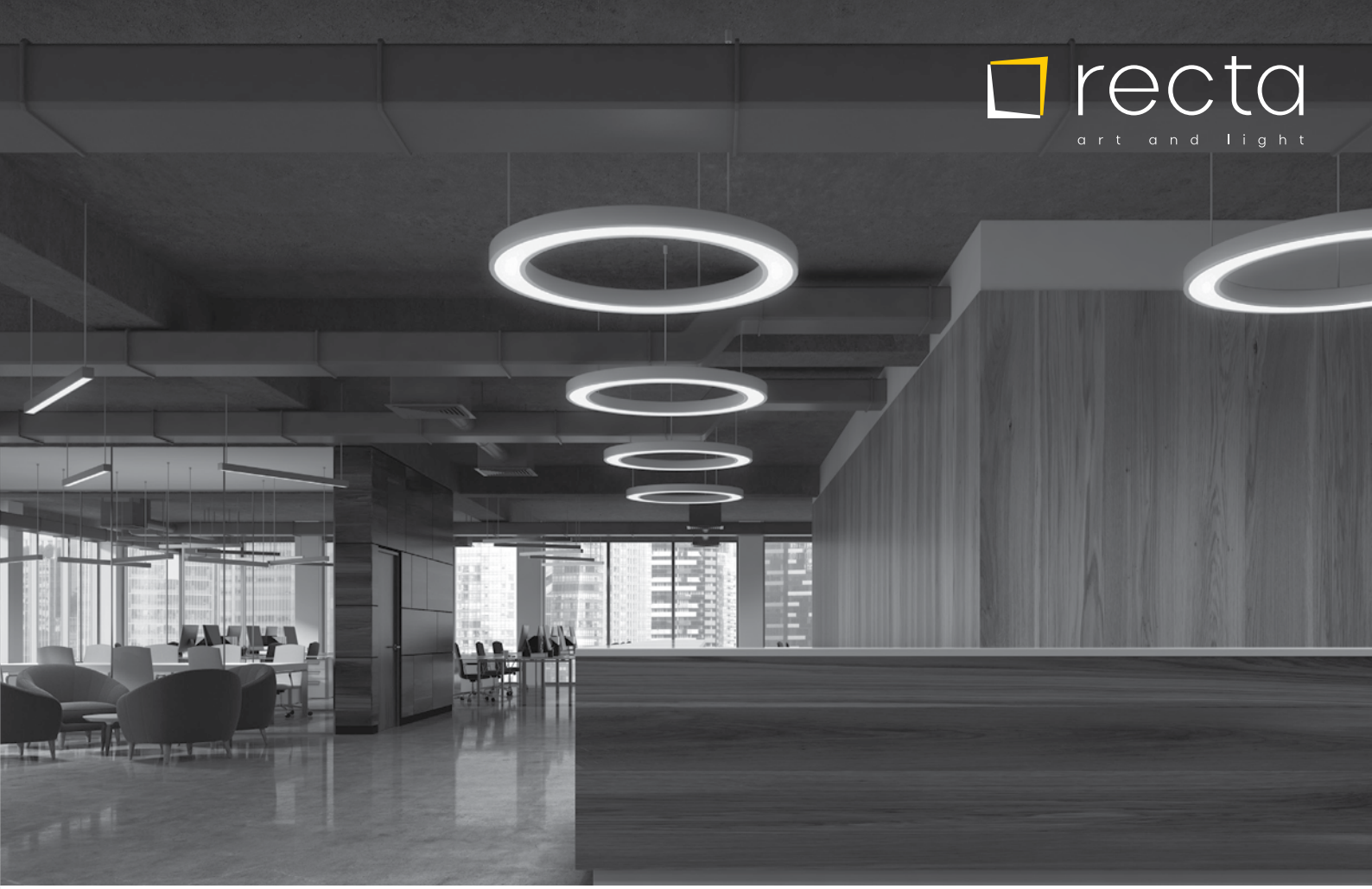

Technical Drawing
Teknik Çizim

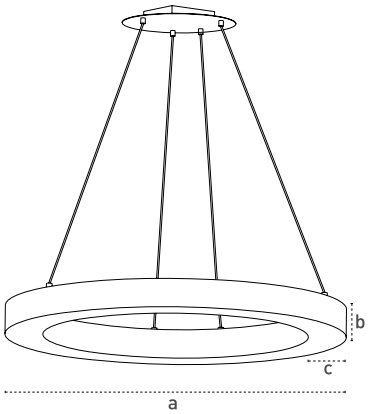

Light Distribution Curve
Işık Şiddeti Dağılım Eğirisi

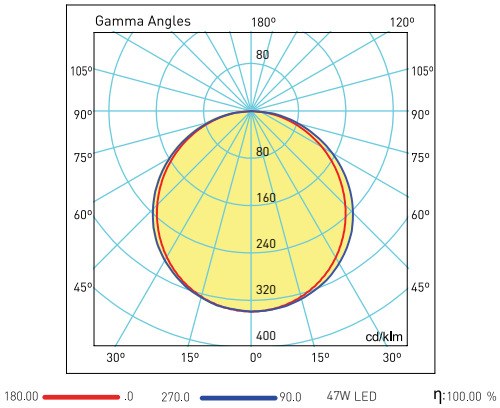

Visit our website for latest product informations and documents.
Güncel ürün bilgi ve belgeleri için web sitemizi ziyaret ediniz.

recta
art and light

Architecture - Decorative Luminaires
Mimari - Dekoratif Armatürler
Polaris

Lean and modern design
Customizable dimensions
Customizable body color

Yalın ve modern tasarım
Özel ölçülerde üretim
İstenilen gövde renk seçenekleri

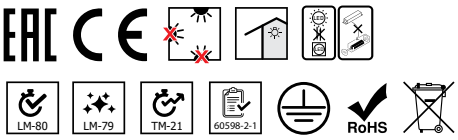

Mechanical Specifications
Mekanik Özellikler

Body Gövde	**Aluminium** Alüminyum
IP Rating IP Sınıfı	IP40
IK Rating Body IK Gövde Sınıfı	IK02
Fire Protection Alev Koruması	650°C
Cable Gland Kablo Rakor	-
Cable Kablo	3x0,75mm²
RAL Code Ral Kodu	9006
Mounting Type Montaj Tipi	Surface Mounted / Pendant Sıva Üstü / Sarkıt

Optical Specifications
Optik Özellikler

Light Source Işık Kaynağı	Mid Power LED
Reflector Reflektör	-
Lens Lens	-
Diffuser Difüzör	Opal
CRI	>80
Colour Temperature Renk Sıcaklığı	3000K / 4000K / 6500K
Photobiological Risk Group Fotobiyolojik Risk Grubu	RG1
Beam Angle Işık Açısı	150°

Electrical Specifications
Elektriksel Özellikler

Input Voltage Giriş Gerilimi	220-240Vac
Frenquency Frekans	50-60Hz
Class Sınıf	I
System Lifetime Sistem Ömrü	>50.000h
Power Factor Güç Faktörü	>0,90
Operating Temperature Çalışma Sıcaklığı	-20°C / +45°C
Standards Standartlar	60598-2-1, LM79, EN 13032, LM80, EN 62262, EN 60529

Options
Opsiyonlar

DALI	✓
1-10V	✓
Step DIM	-
1hour Emergency Kit 1 Saat Acil Kit	✓
3hour Emergency Kit 3 Saat Acil Kit	✓
Electrical Protection Elektriksel Sınıf	-
Microwave Sensor Radar Sensör	-
RAL Code RAL Kodu	✓

Code No Ürün Kodu	Power Güç (W)	Luminous Flux Işık Akısı (lm)	Colour Temp. Renk Sıcaklığı (K)	Efficacy Etkinlik Faktörü (lm/W)	Dimensions Boyutlar (mm) axbxc	Pcs / Pack Koli Adedi	Package Vol. Koli Hacmi (m³)	Package Weight Koli Ağırlığı (kg)
110129	36	4140	4000	115	400x80	1	0,0250	3
110130	50	5750	4000	115	600x80	1	0,0510	4,5
110131	100	11500	4000	115	900x80	1	0,1010	7

Product codes can change by the kelvins, dimensions, or options. Please get in contact with the sales team.
Technical values has tolerance +-%7 by the operating conditions.
Ürün kodları kelvin, boyut ve opsiyonlar için değişebilir. Lütfen satış ekibi ile iletişime geçiniz.
Teknik sonuçlar çalışma koşullarına bağlı olarak +-%7 toleransa sahiptir.

Technical Drawing
Teknik Çizim

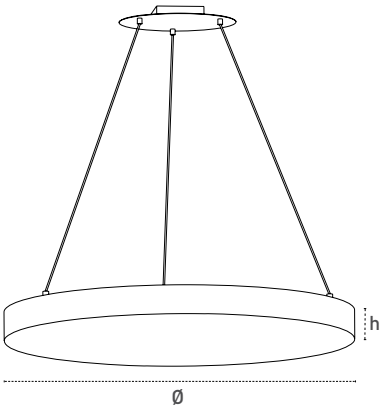

Light Distribution Curve
Işık Şiddeti Dağılım Eğirisi

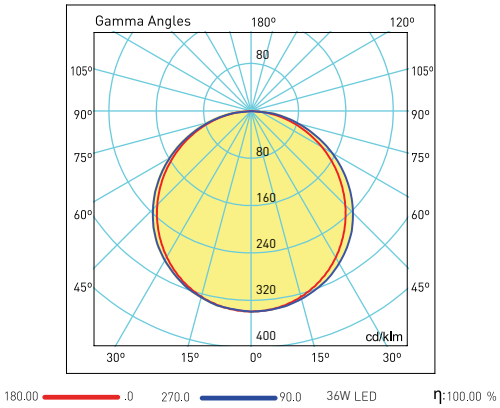

Visit our website for latest product informations and documents.
Güncel ürün bilgi ve belgeleri için web sitemizi ziyaret ediniz.

recta
art and light

Architecture - Decorative Luminaires
Mimari - Dekoratif Armatürler
Modella

Lean and modern design
Customizable dimensions
Customizable body color

Yalın ve modern tasarım
Özel ölçülerde üretim
İstenilen gövde renk seçenekleri

Mechanical Specifications
Mekanik Özellikler

Body Gövde	**Aluminium** Alüminyum
IP Rating IP Sınıfı	IP20
IK Rating Body IK Gövde Sınıfı	IK03
Fire Protection Alev Koruması	650°C
Cable Gland Kablo Rakor	-
Cable Kablo	3x0,75mm²
RAL Code Ral Kodu	9005 / 9006
Mounting Type Montaj Tipi	Surface Mounted / Pendant Sıva Üstü / Sarkıt

Optical Specifications
Optik Özellikler

Light Source Işık Kaynağı	Mid Power LED
Reflector Reflektör	-
Lens Lens	-
Diffuser Difüzör	Opal
CRI	>80
Colour Temperature Renk Sıcaklığı	3000K / 4000K / 6500K
Photobiological Risk Group Fotobiyolojik Risk Grubu	RG1
Beam Angle Işık Açısı	150°

Electrical Specifications
Elektriksel Özellikler

Input Voltage Giriş Gerilimi	220-240Vac
Frenquency Frekans	50-60Hz
Class Sınıf	I
System Lifetime Sistem Ömrü	>50.000h
Power Factor Güç Faktörü	>0,90
Operating Temperature Çalışma Sıcaklığı	-20°C / +45°C
Standards Standartlar	60598-2-1, EN 13032, LM80, EN 62262, EN 60529

Options
Opsiyonlar

DALI	✓
1-10V	✓
Step DIM	-
1hour Emergency Kit 1 Saat Acil Kit	✓
3hour Emergency Kit 3 Saat Acil Kit	✓
Electrical Protection Elektriksel Sınıf	-
Microwave Sensor Radar Sensör	-
RAL Code RAL Kodu	✓

Code No Ürün Kodu	Power Güç (W)	Luminous Flux Işık Akısı (lm)	Colour Temp. Renk Sıcaklığı (K)	Efficacy Etkinlik Faktörü (lm/W)	Dimensions Boyutlar (mm) axbxc	Pcs / Pack Koli Adedi	Package Vol. Koli Hacmi (m^3)	Package Weight Koli Ağırlığı (kg)
206405	20	2000	4000	100	410x50x20	1	0,016	2,1
206411	30	3000	4000	100	610x50x20	1	0,033	3,2
206417	46	4600	4000	100	910x50x20	1	0,076	4,8
206423	60	6000	4000	100	1210x50x20	1	0,13	7,5

Product codes can change by the kelvins, dimensions, or options. Please get in contact with the sales team.
Technical values has tolerance +-%7 by the operating conditions.
Ürün kodları kelvin, boyut ve opsiyonlar için değişebilir. Lütfen satış ekibi ile iletişime geçiniz.
Teknik sonuçlar çalışma koşullarına bağlı olarak +-%7 toleransa sahiptir.

Technical Drawing
Teknik Çizim

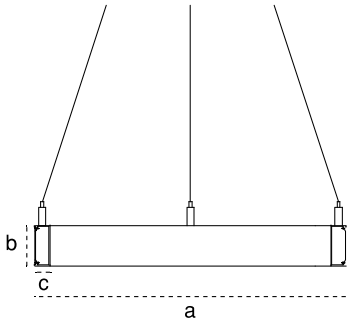

Light Distribution Curve
Işık Şiddeti Dağılım Eğirisi

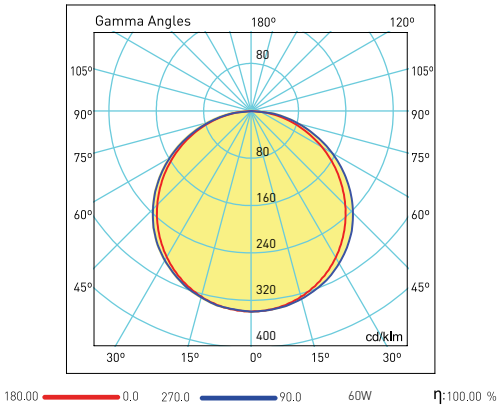

Suspension Set
Sarkıt Aparatı

Code No Ürün Kodu	Type Tip	Pendant Dimensions Sarkıt Boyu (mm)
321177	Quadruple / Dörtlü	1500
321176	Quadruple / Dörtlü	5000

Visit our website for latest product informations and documents.
Güncel ürün bilgi ve belgeleri için web sitemizi ziyaret ediniz.

recta
art and light

Architecture - Decorative Luminaires
Mimari - Dekoratif Armatürler
Della

Lean and modern design
Customizable dimensions
Customizable body color

Yalın ve modern tasarım
Özel ölçülerde üretim
İstenilen gövde renk seçenekleri

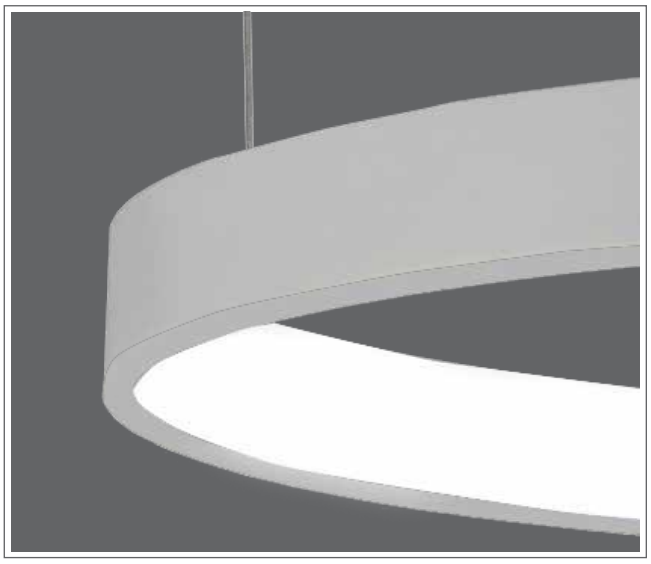

Mechanical Specifications
Mekanik Özellikler

Body Gövde	**Aluminium** Alüminyum
IP Rating IP Sınıfı	IP20
IK Rating Body IK Gövde Sınıfı	IK03
Fire Protection Alev Koruması	650°C
Cable Gland Kablo Rakor	-
Cable Kablo	3x0,75mm²
RAL Code Ral Kodu	9005 / 9006
Mounting Type Montaj Tipi	Surface Mounted / Pendant Sıva Üstü / Sarkıt

Optical Specifications
Optik Özellikler

Light Source Işık Kaynağı	Mid Power LED
Reflector Reflektör	-
Lens Lens	-
Diffuser Difüzör	Opal
CRI	>80
Colour Temperature Renk Sıcaklığı	3000K / 4000K / 6500K
Photobiological Risk Group Fotobiyolojik Risk Grubu	RG1
Beam Angle Işık Açısı	150°

Electrical Specifications
Elektriksel Özellikler

Input Voltage Giriş Gerilimi	220-240Vac
Frenquency Frekans	50-60Hz
Class Sınıf	I
System Lifetime Sistem Ömrü	>50.000h
Power Factor Güç Faktörü	>0,90
Operating Temperature Çalışma Sıcaklığı	-20°C / +45°C
Standards Standartlar	60598-2-1, EN 13032, LM80, EN 62262, EN 60529

Options
Opsiyonlar

DALI	✓
1-10V	✓
Step DIM	-
1hour Emergency Kit 1 Saat Acil Kit	✓
3hour Emergency Kit 3 Saat Acil Kit	✓
Electrical Protection Elektriksel Sınıf	-
Microwave Sensor Radar Sensör	-
RAL Code RAL Kodu	✓

Code No Ürün Kodu	Power Güç (W)	Luminous Flux Işık Akısı (lm)	Colour Temp. Renk Sıcaklığı (K)	Efficacy Etkinlik Faktörü (lm/W)	Dimensions Boyutlar (mm) axbxc	Pcs / Pack Koli Adedi	Package Vol. Koli Hacmi (m^3)	Package Weight Koli Ağırlığı (kg)
206426	27	2700	4000	100	470x50x20	1	0,016	2,1
206432	30	3000	4000	100	610x50x20	1	0,033	3,2
206438	46	4600	4000	100	910x50x20	1	0,076	4,8
206444	60	6000	4000	100	1210x50x20	1	0,13	7,5

Product codes can change by the kelvins, dimensions, or options. Please get in contact with the sales team.
Technical values has tolerance +-%7 by the operating conditions.
Ürün kodları kelvin, boyut ve opsiyonlar için değişebilir. Lütfen satış ekibi ile iletişime geçiniz.
Teknik sonuçlar çalışma koşullarına bağlı olarak +-%7 toleransa sahiptir.

Technical Drawing
Teknik Çizim

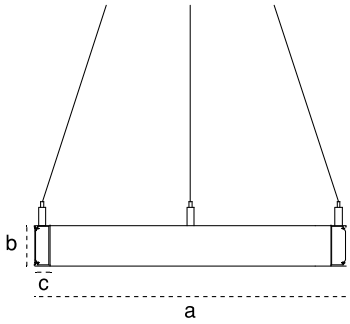

Light Distribution Curve
Işık Şiddeti Dağılım Eğirisi

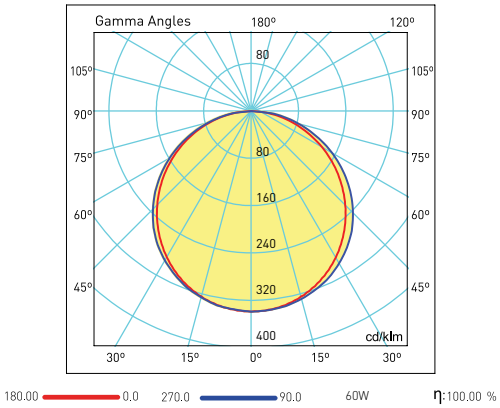

Suspension Set
Sarkıt Aparatı

Code No Ürün Kodu	Type Tip	Pendant Dimensions Sarkıt Boyu (mm)
321177	Quadruple / Dörtlü	1500
321176	Quadruple / Dörtlü	5000

Visit our website for latest product informations and documents.
Güncel ürün bilgi ve belgeleri için web sitemizi ziyaret ediniz.

recta
art and light

Architecture - Decorative Luminaires
Mimari - Dekoratif Armatürler

Norba

Lean and modern design
Customizable dimensions
Customizable body color

Yalın ve modern tasarım
Özel ölçülerde üretim
İstenilen gövde renk seçenekleri

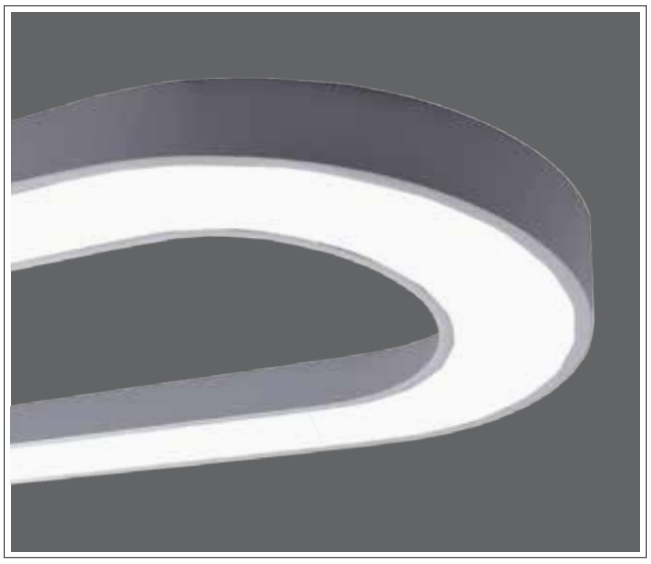

Mechanical Specifications
Mekanik Özellikler

Body Gövde	**Aluminium** Alüminyum
IP Rating IP Sınıfı	IP20
IK Rating Body IK Gövde Sınıfı	IK03
Fire Protection Alev Koruması	650°C
Cable Gland Kablo Rakor	-
Cable Kablo	3x0,75mm²
RAL Code Ral Kodu	9005 / 9006
Mounting Type Montaj Tipi	Surface Mounted / Pendant Sıva Üstü / Sarkıt

Optical Specifications
Optik Özellikler

Light Source Işık Kaynağı	Mid Power LED
Reflector Reflektör	-
Lens Lens	-
Diffuser Difüzör	Opal
CRI	>80
Colour Temperature Renk Sıcaklığı	3000K / 4000K / 6500K
Photobiological Risk Group Fotobiyolojik Risk Grubu	RG1
Beam Angle Işık Açısı	150°

Electrical Specifications
Elektriksel Özellikler

Input Voltage Giriş Gerilimi	220-240Vac
Frenquency Frekans	50-60Hz
Class Sınıf	I
System Lifetime Sistem Ömrü	>50.000h
Power Factor Güç Faktörü	>0,90
Operating Temperature Çalışma Sıcaklığı	-20°C / +45°C
Standards Standartlar	60598-2-1, EN 13032, LM80, EN 62262, EN 60529

Options
Opsiyonlar

DALI	✓
1-10V	✓
Step DIM	-
1hour Emergency Kit 1 Saat Acil Kit	✓
3hour Emergency Kit 3 Saat Acil Kit	✓
Electrical Protection Elektriksel Sınıf	-
Microwave Sensor Radar Sensör	-
RAL Code RAL Kodu	✓

Code No Ürün Kodu	Power Güç (W)	Luminous Flux Işık Akısı (lm)	Colour Temp. Renk Sıcaklığı (K)	Efficacy Etkinlik Faktörü (lm/W)	Dimensions Boyutlar (mm) axbxc	Pcs / Pack Koli Adedi	Package Vol. Koli Hacmi (m³)	Package Weight Koli Ağırlığı (kg)
206474	85	8800	4000	104	1200x410x80x80	1	0,048	4,9
206480	105	11000	4000	105	1600x410x80x80	1	0,063	6,1

Product codes can change by the kelvins, dimensions, or options. Please get in contact with the sales team.
Technical values has tolerance +-%7 by the operating conditions.
Ürün kodları kelvin, boyut ve opsiyonlar için değişebilir. Lütfen satış ekibi ile iletişime geçiniz.
Teknik sonuçlar çalışma koşullarına bağlı olarak +-%7 toleransa sahiptir.

Technical Drawing
Teknik Çizim

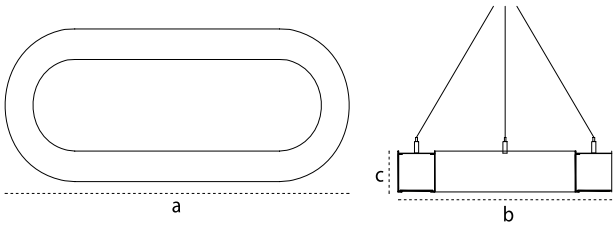

Light Distribution Curve
Işık Şiddeti Dağılım Eğirisi

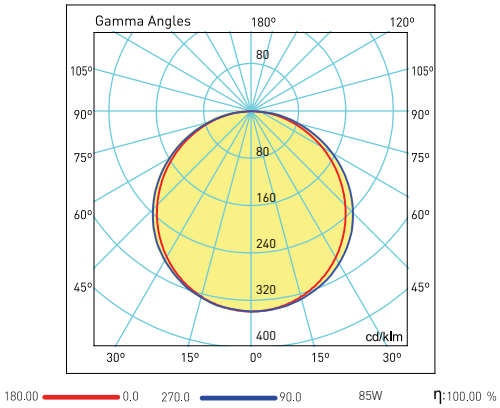

Suspension Set
Sarkıt Aparatı

Code No Ürün Kodu	Type Tip	Pendant Dimensions Sarkıt Boyu (mm)
321177	Quadruple / Dörtlü	1500
321176	Quadruple / Dörtlü	5000

Visit our website for latest product informations and documents.
Güncel ürün bilgi ve belgeleri için web sitemizi ziyaret ediniz.

recta
art and light

Architecture - Decorative Luminaires
Mimari - Dekoratif Armatürler
Quad

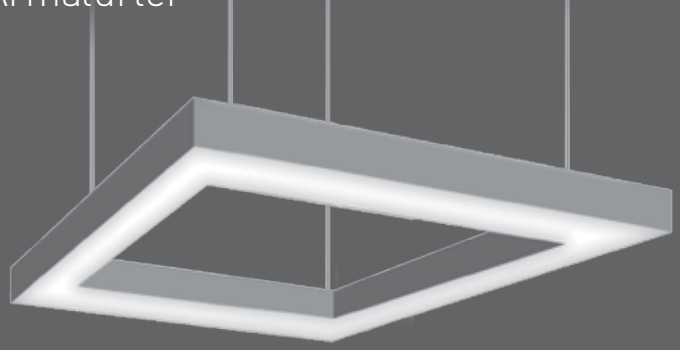

Lean and modern design
Customizable dimensions
Customizable body color

Yalın ve modern tasarım
Özel ölçülerde üretim
İstenilen gövde renk seçenekleri

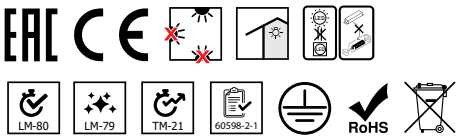

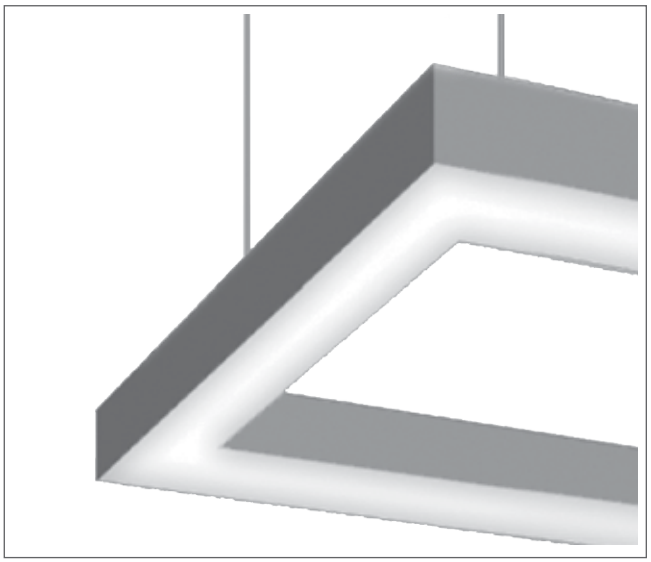

Mechanical Specifications
Mekanik Özellikler

Body Gövde	**Aluminium** Alüminyum
IP Rating IP Sınıfı	**IP40**
IK Rating Body IK Gövde Sınıfı	**IK02**
Fire Protection Alev Koruması	**650°C**
Cable Gland Kablo Rakor	**-**
Cable Kablo	**3x0,75mm²**
RAL Code Ral Kodu	**9006**
Mounting Type Montaj Tipi	**Surface Mounted / Pendant** Sıva Üstü / Sarkıt

Optical Specifications
Optik Özellikler

Light Source Işık Kaynağı	**Mid Power LED**
Reflector Reflektör	**-**
Lens Lens	**-**
Diffuser Difüzör	**Opal**
CRI	**>80**
Colour Temperature Renk Sıcaklığı	**3000K / 4000K / 6500K**
Photobiological Risk Group Fotobiyolojik Risk Grubu	**RG1**
Beam Angle Işık Açısı	**150°**

Electrical Specifications
Elektriksel Özellikler

Input Voltage Giriş Gerilimi	**220-240Vac**
Frenquency Frekans	**50-60Hz**
Class Sınıf	**I**
System Lifetime Sistem Ömrü	**>50.000h**
Power Factor Güç Faktörü	**>0,90**
Operating Temperature Çalışma Sıcaklığı	**-20°C / +45°C**
Standards Standartlar	**60598-2-1, LM79, EN 13032, LM80, EN 62262, EN 60529**

Options
Opsiyonlar

DALI	✓
1-10V	✓
Step DIM	-
1hour Emergency Kit 1 Saat Acil Kit	✓
3hour Emergency Kit 3 Saat Acil Kit	✓
Electrical Protection Elektriksel Sınıf	-
Microwave Sensor Radar Sensör	-
RAL Code RAL Kodu	✓

Code No Ürün Kodu	Power Güç (W)	Luminous Flux Işık Akısı (lm)	Colour Temp. Renk Sıcaklığı (K)	Efficacy Etkinlik Faktörü (lm/W)	Dimensions Boyutlar (mm) axbxc	Pcs / Pack Koli Adedi	Package Vol. Koli Hacmi (m^3)	Package Weight Koli Ağırlığı (kg)
110132	40	4600	4000	115	420x420x53x82	1	0,0220	3
110133	60	6900	4000	115	650x650x53x82	1	0,0430	4,5
110134	80	9200	4000	115	920x920x53x82	1	0,0850	7

Product codes can change by the kelvins, dimensions, or options. Please get in contact with the sales team.
Technical values has tolerance +-%7 by the operating conditions.
Ürün kodları kelvin, boyut ve opsiyonlar için değişebilir. Lütfen satış ekibi ile iletişime geçiniz.
Teknik sonuçlar çalışma koşullarına bağlı olarak +-%7 toleransa sahiptir.

Technical Drawing
Teknik Çizim

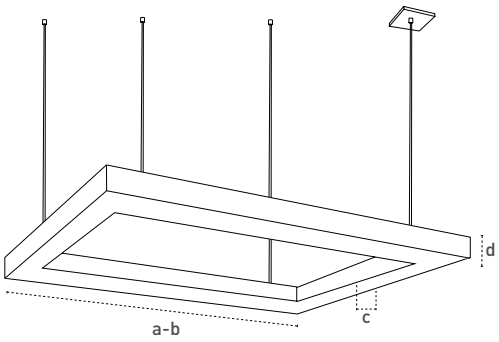

Light Distribution Curve
Işık Şiddeti Dağılım Eğirisi

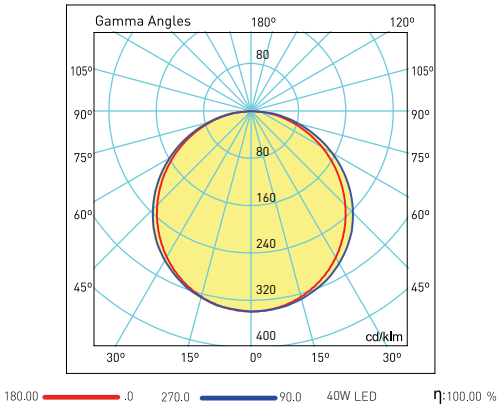

Visit our website for latest product informations and documents.
Güncel ürün bilgi ve belgeleri için web sitemizi ziyaret ediniz.

recta
art and light

Architecture - Decorative Luminaires
Mimari - Dekoratif Armatürler
Detra

Lean and modern design
Customizable dimensions
Customizable body color

Yalın ve modern tasarım
Özel ölçülerde üretim
İstenilen gövde renk seçenekleri

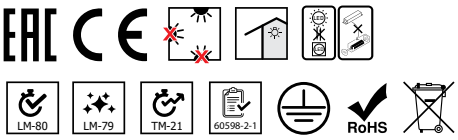

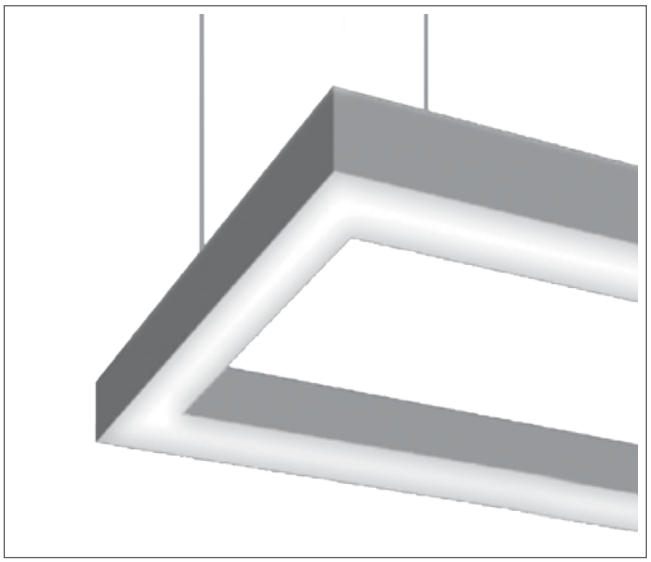

Mechanical Specifications
Mekanik Özellikler

Body Gövde	**Aluminium** Alüminyum
IP Rating IP Sınıfı	IP40
IK Rating Body IK Gövde Sınıfı	IK02
Fire Protection Alev Koruması	650°C
Cable Gland Kablo Rakor	-
Cable Kablo	3x0,75mm²
RAL Code Ral Kodu	9006
Mounting Type Montaj Tipi	Surface Mounted / Pendant Sıva Üstü / Sarkıt

Optical Specifications
Optik Özellikler

Light Source Işık Kaynağı	Mid Power LED
Reflector Reflektör	-
Lens Lens	-
Diffuser Difüzör	Opal
CRI	>80
Colour Temperature Renk Sıcaklığı	3000K / 4000K / 6500K
Photobiological Risk Group Fotobiyolojik Risk Grubu	RG1
Beam Angle Işık Açısı	150°

Electrical Specifications
Elektriksel Özellikler

Input Voltage Giriş Gerilimi	220-240Vac
Frenquency Frekans	50-60Hz
Class Sınıf	I
System Lifetime Sistem Ömrü	>50.000h
Power Factor Güç Faktörü	>0,90
Operating Temperature Çalışma Sıcaklığı	-20°C / +45°C
Standards Standartlar	60598-2-1, LM79, EN 13032, LM80, EN 62262, EN 60529

Options
Opsiyonlar

DALI	✓
1-10V	✓
Step DIM	-
1hour Emergency Kit 1 Saat Acil Kit	✓
3hour Emergency Kit 3 Saat Acil Kit	✓
Electrical Protection Elektriksel Sınıf	-
Microwave Sensor Radar Sensör	-
RAL Code RAL Kodu	✓

Code No Ürün Kodu	Power Güç (W)	Luminous Flux Işık Akısı (lm)	Colour Temp. Renk Sıcaklığı (K)	Efficacy Etkinlik Faktörü (lm/W)	Dimensions Boyutlar (mm) axbxc	Pcs / Pack Koli Adedi	Package Vol. Koli Hacmi (m³)	Package Weight Koli Ağırlığı (kg)
110135	80	9200	4000	115	650x1250x53x82	1	0,0520	4,5

Product codes can change by the kelvins, dimensions, or options. Please get in contact with the sales team.
Technical values has tolerance +-%7 by the operating conditions.
Ürün kodları kelvin, boyut ve opsiyonlar için değişebilir. Lütfen satış ekibi ile iletişime geçiniz.
Teknik sonuçlar çalışma koşullarına bağlı olarak +-%7 toleransa sahiptir.

Technical Drawing
Teknik Çizim

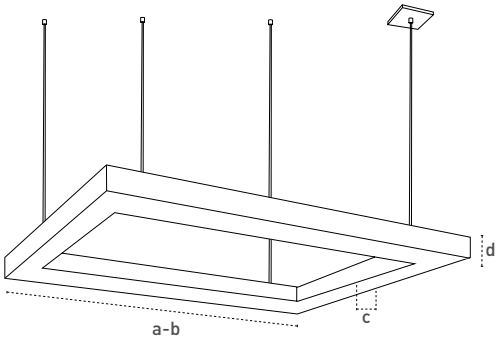

Light Distribution Curve
Işık Şiddeti Dağılım Eğirisi

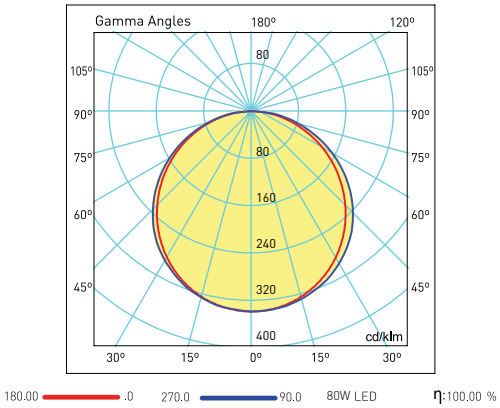

Visit our website for latest product informations and documents.
Güncel ürün bilgi ve belgeleri için web sitemizi ziyaret ediniz.

recta
art and light

Architecture - Decorative Luminaires
Mimari - Dekoratif Armatürler
Tria

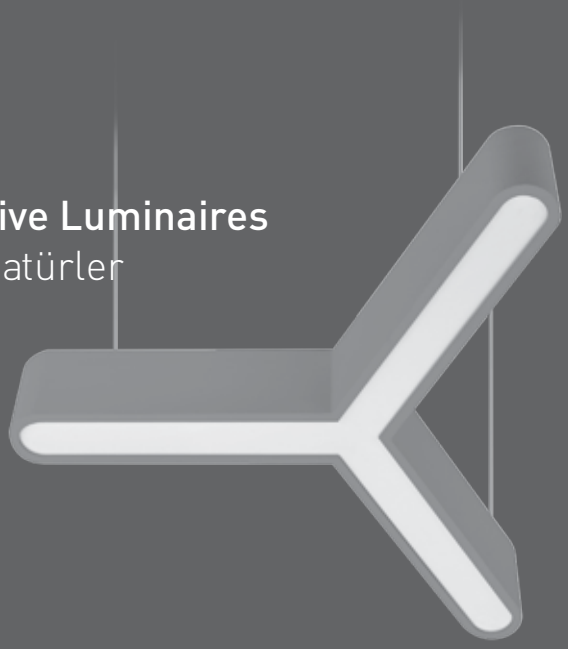

Lean and modern design
Customizable dimensions
Customizable body color

Yalın ve modern tasarım
Özel ölçülerde üretim
İstenilen gövde renk seçenekleri

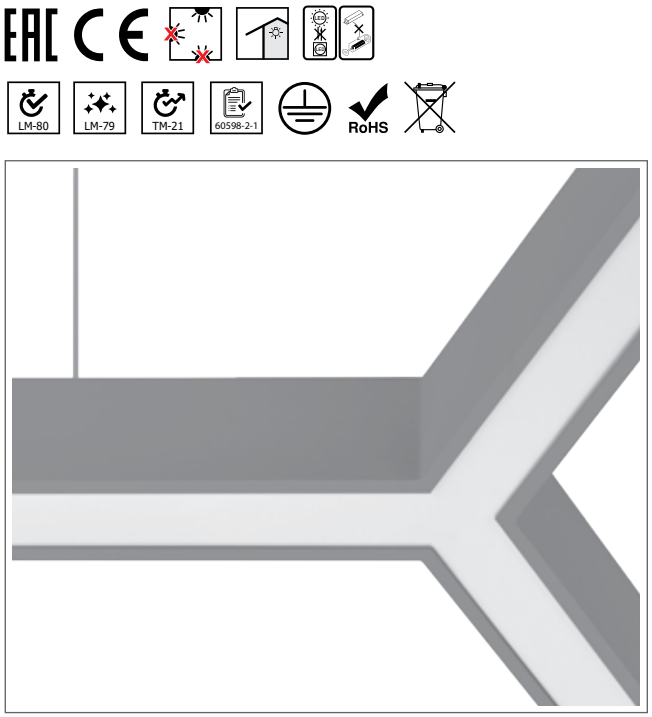

Mechanical Specifications
Mekanik Özellikler

Body Gövde	**Aluminium** Alüminyum
IP Rating IP Sınıfı	IP40
IK Rating Body IK Gövde Sınıfı	IK02
Fire Protection Alev Koruması	650°C
Cable Gland Kablo Rakor	-
Cable Kablo	3x0,75mm²
RAL Code Ral Kodu	9006
Mounting Type Montaj Tipi	Surface Mounted / Pendant Sıva Üstü / Sarkıt

Optical Specifications
Optik Özellikler

Light Source Işık Kaynağı	Mid Power LED
Reflector Reflektör	-
Lens Lens	-
Diffuser Difüzör	Opal
CRI	>80
Colour Temperature Renk Sıcaklığı	3000K / 4000K / 6500K
Photobiological Risk Group Fotobiyolojik Risk Grubu	RG1
Beam Angle Işık Açısı	150°

Electrical Specifications
Elektriksel Özellikler

Input Voltage Giriş Gerilimi	220-240Vac
Frenquency Frekans	50-60Hz
Class Sınıf	I
System Lifetime Sistem Ömrü	>50.000h
Power Factor Güç Faktörü	>0,90
Operating Temperature Çalışma Sıcaklığı	-20°C / +45°C
Standards Standartlar	60598-2-1, LM79, EN 13032, LM80, EN 62262, EN 60529

Options
Opsiyonlar

DALI	✓
1-10V	✓
Step DIM	-
1hour Emergency Kit 1 Saat Acil Kit	✓
3hour Emergency Kit 3 Saat Acil Kit	✓
Electrical Protection Elektriksel Sınıf	-
Microwave Sensor Radar Sensör	-
RAL Code RAL Kodu	✓

Code No Ürün Kodu	Power Güç (W)	Luminous Flux Işık Akısı (lm)	Colour Temp. Renk Sıcaklığı (K)	Efficacy Etkinlik Faktörü (lm/W)	Dimensions Boyutlar (mm) axbxc	Pcs / Pack Koli Adedi	Package Vol. Koli Hacmi (m^3)	Package Weight Koli Ağırlığı (kg)
109141	85	9775	4000	115	1500x1300x920x80	1	0,2300	7,5

Product codes can change by the kelvins, dimensions, or options. Please get in contact with the sales team.
Technical values has tolerance +-%7 by the operating conditions.
Ürün kodları kelvin, boyut ve opsiyonlar için değişebilir. Lütfen satış ekibi ile iletişime geçiniz.
Teknik sonuçlar çalışma koşullarına bağlı olarak +-%7 toleransa sahiptir.

Technical Drawing
Teknik Çizim

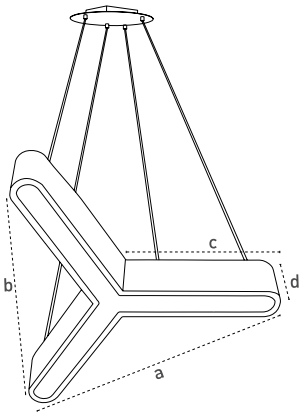

Light Distribution Curve
Işık Şiddeti Dağılım Eğirisi

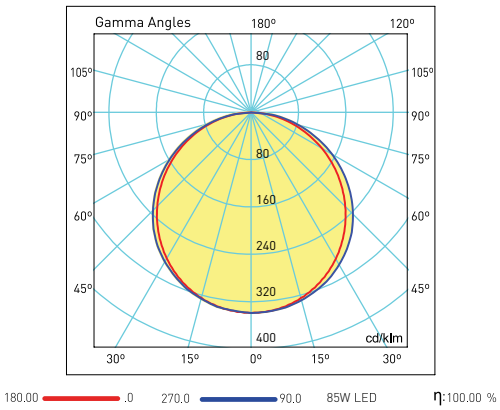

Visit our website for latest product informations and documents.
Güncel ürün bilgi ve belgeleri için web sitemizi ziyaret ediniz.

recta
art and light

Architecture - Decorative Luminaires
Mimari - Dekoratif Armatürler
Plena

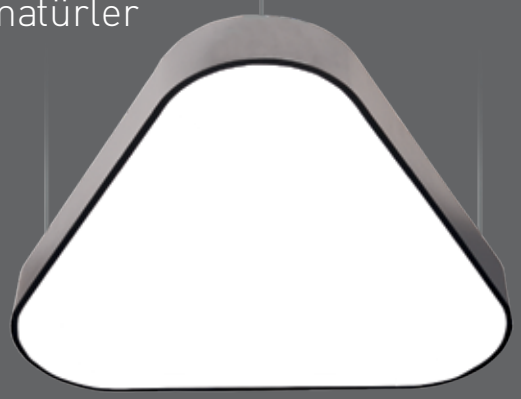

Lean and modern design
Customizable dimensions
Customizable body color

Yalın ve modern tasarım
Özel ölçülerde üretim
İstenilen gövde renk seçenekleri

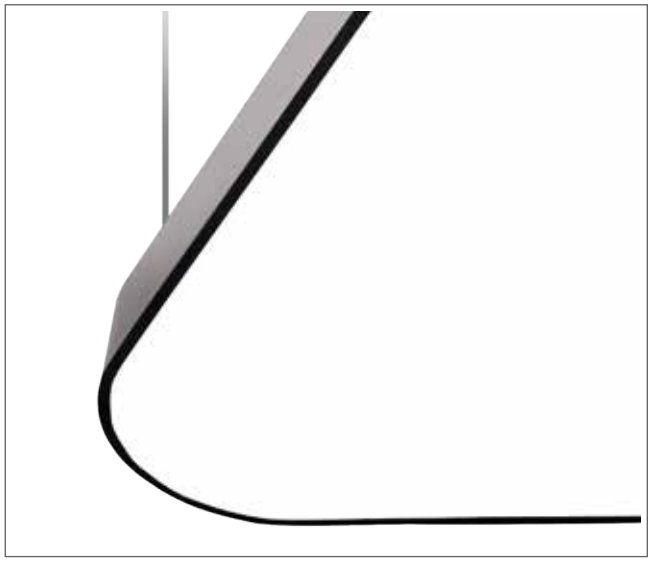

Mechanical Specifications
Mekanik Özellikler

Body Gövde	**Aluminium** Alüminyum
IP Rating IP Sınıfı	IP40
IK Rating Body IK Gövde Sınıfı	IK02
Fire Protection Alev Koruması	650°C
Cable Gland Kablo Rakor	-
Cable Kablo	3x0,75mm²
RAL Code Ral Kodu	9005 / 9006
Mounting Type Montaj Tipi	Surface Mounted / Pendant Sıva Üstü / Sarkıt

Optical Specifications
Optik Özellikler

Light Source Işık Kaynağı	Mid Power LED
Reflector Reflektör	-
Lens Lens	-
Diffuser Difüzör	Opal
CRI	>80
Colour Temperature Renk Sıcaklığı	3000K / 4000K / 6500K
Photobiological Risk Group Fotobiyolojik Risk Grubu	RG1
Beam Angle Işık Açısı	150°

Electrical Specifications
Elektriksel Özellikler

Input Voltage Giriş Gerilimi	220-240Vac
Frenquency Frekans	50-60Hz
Class Sınıf	I
System Lifetime Sistem Ömrü	>50.000h
Power Factor Güç Faktörü	>0,90
Operating Temperature Çalışma Sıcaklığı	-20°C / +45°C
Standards Standartlar	60598-2-1, EN 13032, LM80, EN 62262, EN 60529

Options
Opsiyonlar

DALI	✓
1-10V	✓
Step DIM	-
1hour Emergency Kit 1 Saat Acil Kit	✓
3hour Emergency Kit 3 Saat Acil Kit	✓
Electrical Protection Elektriksel Sınıf	-
Microwave Sensor Radar Sensör	-
RAL Code RAL Kodu	✓

Code No Ürün Kodu	Power Güç (W)	Luminous Flux Işık Akısı (lm)	Colour Temp. Renk Sıcaklığı (K)	Efficacy Etkinlik Faktörü (lm/W)	Dimensions Boyutlar (mm) axbxcxd	Pcs / Pack Koli Adedi	Package Vol. Koli Hacmi (m³)	Package Weight Koli Ağırlığı (kg)
111152	45	4600	4000	102	600x600x600x80	1	0,035	4,2

Product codes can change by the kelvins, dimensions, or options. Please get in contact with the sales team.
Technical values has tolerance +-%7 by the operating conditions.
Ürün kodları kelvin, boyut ve opsiyonlar için değişebilir. Lütfen satış ekibi ile iletişime geçiniz.
Teknik sonuçlar çalışma koşullarına bağlı olarak +-%7 toleransa sahiptir.

Technical Drawing
Teknik Çizim

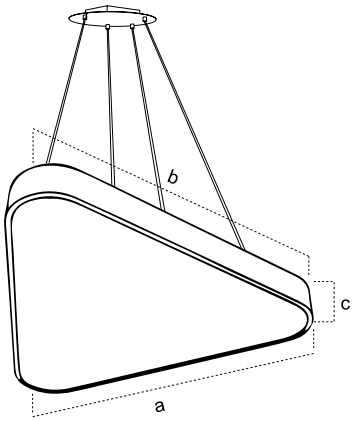

Light Distribution Curve
Işık Şiddeti Dağılım Eğirisi

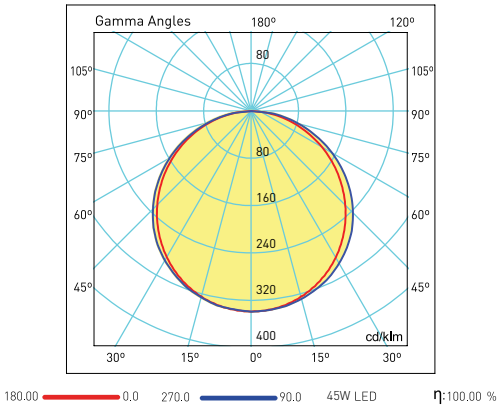

Suspension Set
Sarkıt Aparatı

Code No Ürün Kodu	Type Tip	Pendant Dimensions Sarkıt Boyu (mm)
321177	Quadruple / Dörtlü	1500
321176	Quadruple / Dörtlü	5000

Visit our website for latest product informations and documents.
Güncel ürün bilgi ve belgeleri için web sitemizi ziyaret ediniz.

recta
art and light

Architecture - Decorative Luminaires
Mimari - Dekoratif Armatürler
Essa

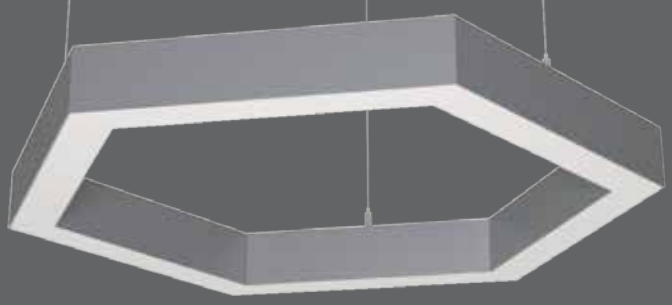

Lean and modern design
Customizable dimensions
Customizable body color

Yalın ve modern tasarım
Özel ölçülerde üretim
İstenilen gövde renk seçenekleri

Mechanical Specifications
Mekanik Özellikler

Body Gövde	**Aluminium** Alüminyum
IP Rating IP Sınıfı	IP20
IK Rating Body IK Gövde Sınıfı	IK03
Fire Protection Alev Koruması	650°C
Cable Gland Kablo Rakor	-
Cable Kablo	3x0,75mm²
RAL Code Ral Kodu	9005 / 9006
Mounting Type Montaj Tipi	Surface Mounted / Pendant Sıva Üstü / Sarkıt

Optical Specifications
Optik Özellikler

Light Source Işık Kaynağı	Mid Power LED
Reflector Reflektör	-
Lens Lens	-
Diffuser Difüzör	Opal
CRI	>80
Colour Temperature Renk Sıcaklığı	3000K / 4000K / 6500K
Photobiological Risk Group Fotobiyolojik Risk Grubu	RG1
Beam Angle Işık Açısı	150°

Electrical Specifications
Elektriksel Özellikler

Input Voltage Giriş Gerilimi	220-240Vac
Frenquency Frekans	50-60Hz
Class Sınıf	I
System Lifetime Sistem Ömrü	>50.000h
Power Factor Güç Faktörü	>0,90
Operating Temperature Çalışma Sıcaklığı	-20°C / +45°C
Standards Standartlar	60598-2-1, LM79, EN 13032, LM80, EN 62262, EN 60529

Options
Opsiyonlar

DALI	✓
1-10V	✓
Step DIM	-
1hour Emergency Kit 1 Saat Acil Kit	✓
3hour Emergency Kit 3 Saat Acil Kit	✓
Electrical Protection Elektriksel Sınıf	-
Microwave Sensor Radar Sensör	-
RAL Code RAL Kodu	✓

Code No Ürün Kodu	Power Güç (W)	Luminous Flux Işık Akısı (lm)	Colour Temp. Renk Sıcaklığı (K)	Efficacy Etkinlik Faktörü (lm/W)	Dimensions Boyutlar (mm) axbxcxd	Pcs / Pack Koli Adedi	Package Vol. Koli Hacmi (m³)	Package Weight Koli Ağırlığı (kg)
206450	50	5500	4000	110	610x530x80x80	1	0,033	4,5
206456	75	8625	4000	115	900x776x80x80	1	0,076	8,1

Product codes can change by the kelvins, dimensions, or options. Please get in contact with the sales team.
Technical values has tolerance +-%7 by the operating conditions.
Ürün kodları kelvin, boyut ve opsiyonlar için değişebilir. Lütfen satış ekibi ile iletişime geçiniz.
Teknik sonuçlar çalışma koşullarına bağlı olarak +-%7 toleransa sahiptir.

Technical Drawing
Teknik Çizim

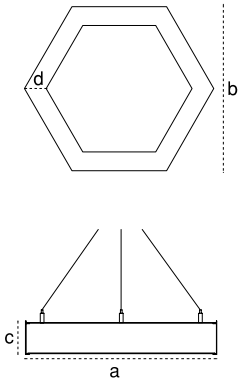

Light Distribution Curve
Işık Şiddeti Dağılım Eğirisi

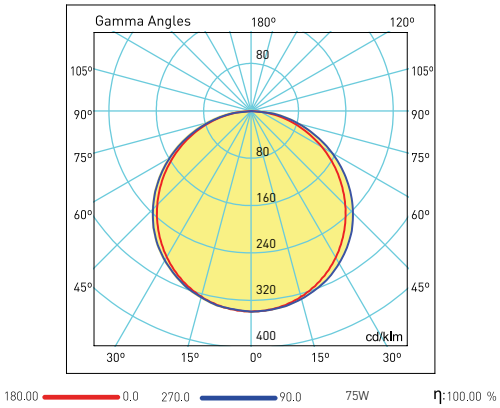

Suspension Set
Sarkıt Aparatı

Code No Ürün Kodu	Type Tip	Pendant Dimensions Sarkıt Boyu (mm)
321177	Quadruple / Dörtlü	1500
321176	Quadruple / Dörtlü	5000

Visit our website for latest product informations and documents.
Güncel ürün bilgi ve belgeleri için web sitemizi ziyaret ediniz.

recta
art and light

Architecture - Decorative Luminaires
Mimari - Dekoratif Armatürler
Hexa

Lean and modern design
Customizable dimensions
Customizable body color

Yalın ve modern tasarım
Özel ölçülerde üretim
İstenilen gövde renk seçenekleri

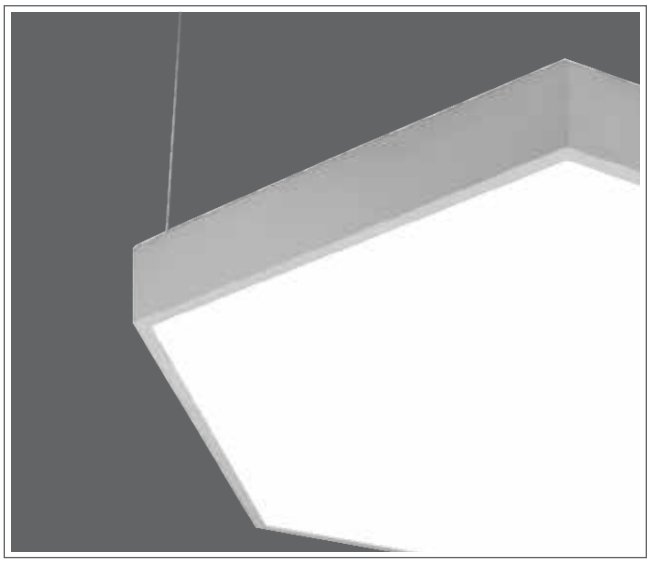

Mechanical Specifications
Mekanik Özellikler

Body Gövde	**Aluminium** Alüminyum
IP Rating IP Sınıfı	IP20
IK Rating Body IK Gövde Sınıfı	IK03
Fire Protection Alev Koruması	650°C
Cable Gland Kablo Rakor	-
Cable Kablo	3x0,75mm²
RAL Code Ral Kodu	9005 / 9006
Mounting Type Montaj Tipi	Surface Mounted / Pendant Sıva Üstü / Sarkıt

Optical Specifications
Optik Özellikler

Light Source Işık Kaynağı	Mid Power LED
Reflector Reflektör	-
Lens Lens	-
Diffuser Difüzör	Opal
CRI	>80
Colour Temperature Renk Sıcaklığı	3000K / 4000K / 6500K
Photobiological Risk Group Fotobiyolojik Risk Grubu	RG1
Beam Angle Işık Açısı	150°

Electrical Specifications
Elektriksel Özellikler

Input Voltage Giriş Gerilimi	220-240Vac
Frenquency Frekans	50-60Hz
Class Sınıf	I
System Lifetime Sistem Ömrü	>50.000h
Power Factor Güç Faktörü	>0,90
Operating Temperature Çalışma Sıcaklığı	-20°C / +45°C
Standards Standartlar	60598-2-1, EN 13032, LM80, EN 62262, EN 60529

Options
Opsiyonlar

DALI	✓
1-10V	✓
Step DIM	-
1hour Emergency Kit 1 Saat Acil Kit	✓
3hour Emergency Kit 3 Saat Acil Kit	✓
Electrical Protection Elektriksel Sınıf	-
Microwave Sensor Radar Sensör	-
RAL Code RAL Kodu	✓

Code No Ürün Kodu	Power Güç (W)	Luminous Flux Işık Akısı (lm)	Colour Temp. Renk Sıcaklığı (K)	Efficacy Etkinlik Faktörü (lm/W)	Dimensions Boyutlar (mm) axbxc	Pcs / Pack Koli Adedi	Package Vol. Koli Hacmi (m^3)	Package Weight Koli Ağırlığı (kg)
206462	50	5500	4000	110	610x530x80	1	0,03	4,8
206468	75	8625	4000	115	900x776x80	1	0,08	7

Product codes can change by the kelvins, dimensions, or options. Please get in contact with the sales team.
Technical values has tolerance +-%7 by the operating conditions.
Ürün kodları kelvin, boyut ve opsiyonlar için değişebilir. Lütfen satış ekibi ile iletişime geçiniz.
Teknik sonuçlar çalışma koşullarına bağlı olarak +-%7 toleransa sahiptir.

Technical Drawing
Teknik Çizim

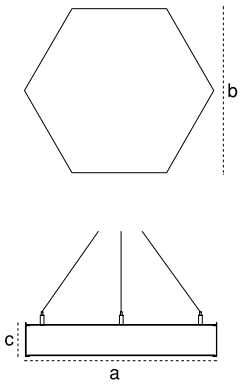

Light Distribution Curve
Işık Şiddeti Dağılım Eğirisi

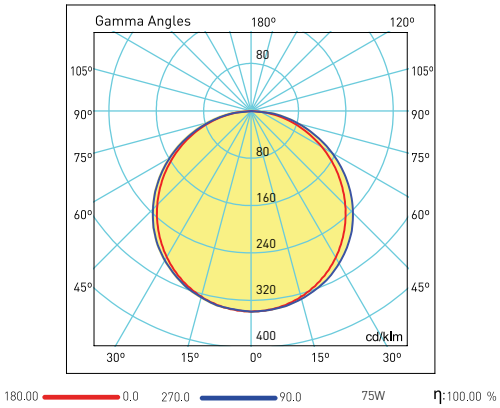

Suspension Set
Sarkıt Aparatı

Code No Ürün Kodu	Type Tip	Pendant Dimensions Sarkıt Boyu (mm)
321177	Quadruple / Dörtlü	1500
321176	Quadruple / Dörtlü	5000

Visit our website for latest product informations and documents.
Güncel ürün bilgi ve belgeleri için web sitemizi ziyaret ediniz.

recta
art and light

Architecture - Decorative Luminaires
Mimari - Dekoratif Armatürler
Smooth

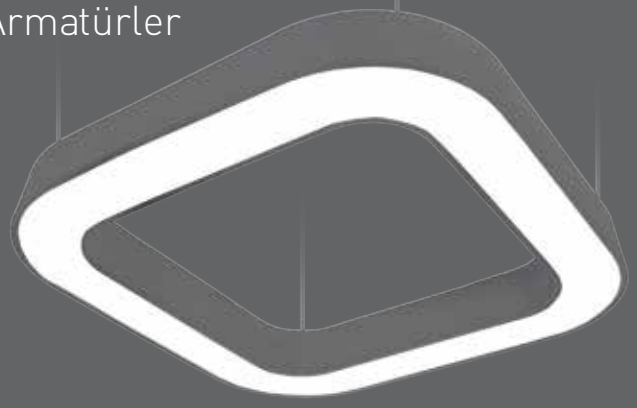

Lean and modern design
Customizable dimensions
Customizable body color

Yalın ve modern tasarım
Özel ölçülerde üretim
İstenilen gövde renk seçenekleri

Mechanical Specifications
Mekanik Özellikler

Body Gövde	**Aluminium** Alüminyum
IP Rating IP Sınıfı	IP40
IK Rating Body IK Gövde Sınıfı	IK02
Fire Protection Alev Koruması	650°C
Cable Gland Kablo Rakor	-
Cable Kablo	3x0,75mm²
RAL Code Ral Kodu	9006
Mounting Type Montaj Tipi	Surface Mounted / Pendant Sıva Üstü / Sarkıt

Optical Specifications
Optik Özellikler

Light Source Işık Kaynağı	Mid Power LED
Reflector Reflektör	-
Lens Lens	-
Diffuser Difüzör	Opal
CRI	>80
Colour Temperature Renk Sıcaklığı	3000K / 4000K / 6500K
Photobiological Risk Group Fotobiyolojik Risk Grubu	RG1
Beam Angle Işık Açısı	150°

Electrical Specifications
Elektriksel Özellikler

Input Voltage Giriş Gerilimi	220-240Vac
Frenquency Frekans	50-60Hz
Class Sınıf	I
System Lifetime Sistem Ömrü	>50.000h
Power Factor Güç Faktörü	>0,90
Operating Temperature Çalışma Sıcaklığı	-20°C / +45°C
Standards Standartlar	60598-2-1, LM79, EN 13032, LM80, EN 62262, EN 60529

Options
Opsiyonlar

DALI	✓
1-10V	✓
Step DIM	-
1hour Emergency Kit 1 Saat Acil Kit	✓
3hour Emergency Kit 3 Saat Acil Kit	✓
Electrical Protection Elektriksel Sınıf	-
Microwave Sensor Radar Sensör	-
RAL Code RAL Kodu	✓

Code No Ürün Kodu	Power Güç (W)	Luminous Flux Işık Akısı (lm)	Colour Temp. Renk Sıcaklığı (K)	Efficacy Etkinlik Faktörü (lm/W)	Dimensions Boyutlar (mm) axbxc	Pcs / Pack Koli Adedi	Package Vol. Koli Hacmi (m³)	Package Weight Koli Ağırlığı (kg)
110136	50	5500	4000	110	600x600x80	1	0,0510	4,5
110137	80	9200	4000	115	900x900x80	1	0,1010	8

Product codes can change by the kelvins, dimensions, or options. Please get in contact with the sales team.
Technical values has tolerance +-%7 by the operating conditions.
Ürün kodları kelvin, boyut ve opsiyonlar için değişebilir. Lütfen satış ekibi ile iletişime geçiniz.
Teknik sonuçlar çalışma koşullarına bağlı olarak +-%7 toleransa sahiptir.

Technical Drawing
Teknik Çizim

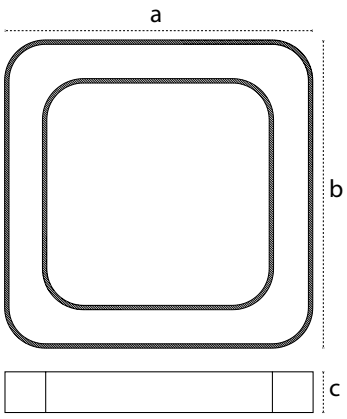

Light Distribution Curve
Işık Şiddeti Dağılım Eğirisi

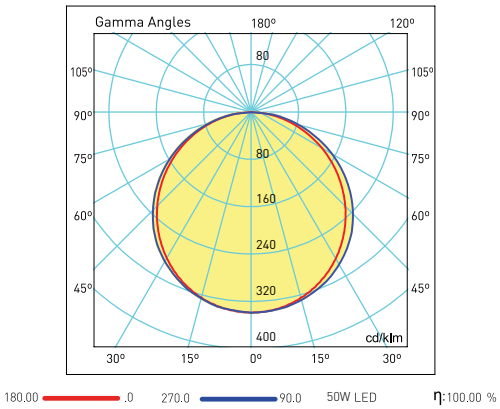

Visit our website for latest product informations and documents.
Güncel ürün bilgi ve belgeleri için web sitemizi ziyaret ediniz.

recta
art and light

Architecture - Decorative Luminaires
Mimari - Dekoratif Armatürler
Twist

Lean and modern design
Customizable dimensions
Customizable body color

Yalın ve modern tasarım
Özel ölçülerde üretim
İstenilen gövde renk seçenekleri

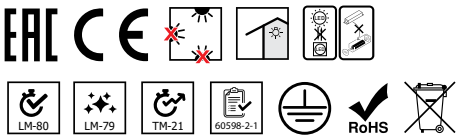

Mechanical Specifications
Mekanik Özellikler

Body Gövde	**Aluminium** Alüminyum
IP Rating IP Sınıfı	**IP40**
IK Rating Body IK Gövde Sınıfı	**IK02**
Fire Protection Alev Koruması	**650°C**
Cable Gland Kablo Rakor	**-**
Cable Kablo	**3x0,75mm²**
RAL Code Ral Kodu	**9006**
Mounting Type Montaj Tipi	**Surface Mounted / Pendant** Sıva Üstü / Sarkıt

Optical Specifications
Optik Özellikler

Light Source Işık Kaynağı	**Mid Power LED**
Reflector Reflektör	**-**
Lens Lens	**-**
Diffuser Difüzör	**Opal**
CRI	**>80**
Colour Temperature Renk Sıcaklığı	**3000K / 4000K / 6500K**
Photobiological Risk Group Fotobiyolojik Risk Grubu	**RG1**
Beam Angle Işık Açısı	**150°**

Electrical Specifications
Elektriksel Özellikler

Input Voltage Giriş Gerilimi	**220-240Vac**
Frenquency Frekans	**50-60Hz**
Class Sınıf	**I**
System Lifetime Sistem Ömrü	**>50.000h**
Power Factor Güç Faktörü	**>0,90**
Operating Temperature Çalışma Sıcaklığı	**-20°C / +45°C**
Standards Standartlar	**60598-2-1, LM79, EN 13032, LM80, EN 62262, EN 60529**

Options
Opsiyonlar

DALI	✓
1-10V	✓
Step DIM	-
1hour Emergency Kit 1 Saat Acil Kit	✓
3hour Emergency Kit 3 Saat Acil Kit	✓
Electrical Protection Elektriksel Sınıf	-
Microwave Sensor Radar Sensör	-
RAL Code RAL Kodu	✓

Code No Ürün Kodu	Power Güç (W)	Luminous Flux Işık Akısı (lm)	Colour Temp. Renk Sıcaklığı (K)	Efficacy Etkinlik Faktörü (lm/W)	Dimensions Boyutlar (mm) axbxc	Pcs / Pack Koli Adedi	Package Vol. Koli Hacmi (m^3)	Package Weight Koli Ağırlığı (kg)
109130	45	5175	4000	115	400x1550x80	1	0,1000	5,5

Product codes can change by the kelvins, dimensions, or options. Please get in contact with the sales team.
Technical values has tolerance +-%7 by the operating conditions.
Ürün kodları kelvin, boyut ve opsiyonlar için değişebilir. Lütfen satış ekibi ile iletişime geçiniz.
Teknik sonuçlar çalışma koşullarına bağlı olarak +-%7 toleransa sahiptir.

Technical Drawing
Teknik Çizim

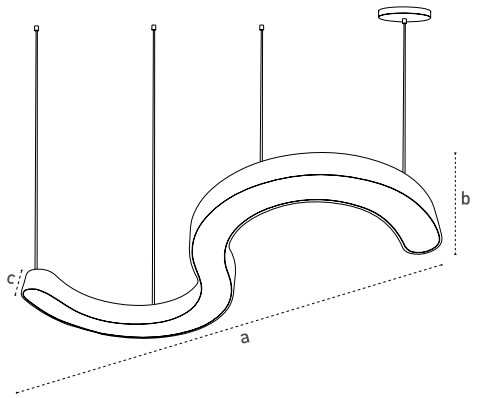

Light Distribution Curve
Işık Şiddeti Dağılım Eğirisi

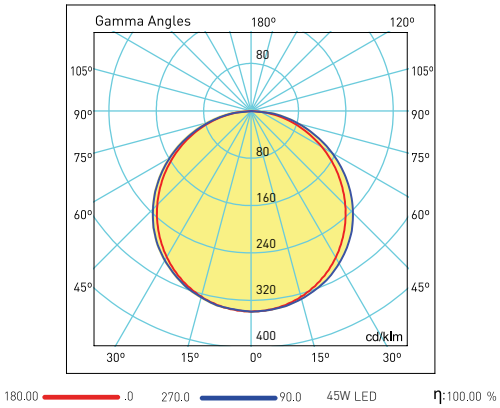

Visit our website for latest product informations and documents.
Güncel ürün bilgi ve belgeleri için web sitemizi ziyaret ediniz.

recta
art and light

Architecture - Decorative Luminaires
Mimari - Dekoratif Armatürler

Pieno

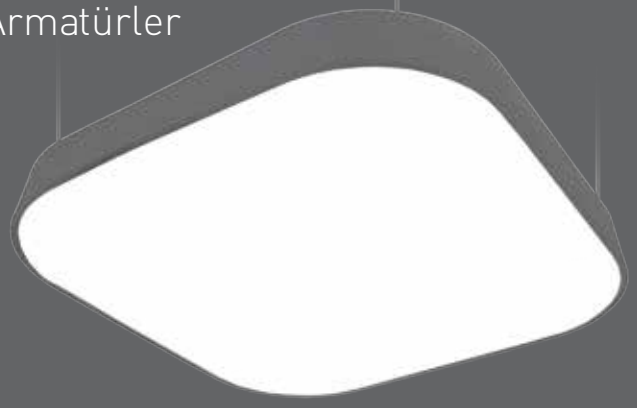

Lean and modern design
Customizable dimensions
Customizable body color

Yalın ve modern tasarım
Özel ölçülerde üretim
İstenilen gövde renk seçenekleri

Mechanical Specifications
Mekanik Özellikler

Body Gövde	**Aluminium** Alüminyum
IP Rating IP Sınıfı	IP40
IK Rating Body IK Gövde Sınıfı	IK02
Fire Protection Alev Koruması	650°C
Cable Gland Kablo Rakor	-
Cable Kablo	3x0,75mm²
RAL Code Ral Kodu	9006
Mounting Type Montaj Tipi	Surface Mounted / Pendant Sıva Üstü / Sarkıt

Optical Specifications
Optik Özellikler

Light Source Işık Kaynağı	Mid Power LED
Reflector Reflektör	-
Lens Lens	-
Diffuser Difüzör	Opal
CRI	>80
Colour Temperature Renk Sıcaklığı	3000K / 4000K / 6500K
Photobiological Risk Group Fotobiyolojik Risk Grubu	RG1
Beam Angle Işık Açısı	150°

Electrical Specifications
Elektriksel Özellikler

Input Voltage Giriş Gerilimi	220-240Vac
Frenquency Frekans	50-60Hz
Class Sınıf	I
System Lifetime Sistem Ömrü	>50.000h
Power Factor Güç Faktörü	>0,90
Operating Temperature Çalışma Sıcaklığı	-20°C / +45°C
Standards Standartlar	60598-2-1, LM79, EN 13032, LM80, EN 62262, EN 60529

Options
Opsiyonlar

DALI	✓
1-10V	✓
Step DIM	-
1hour Emergency Kit 1 Saat Acil Kit	✓
3hour Emergency Kit 3 Saat Acil Kit	✓
Electrical Protection Elektriksel Sınıf	-
Microwave Sensor Radar Sensör	-
RAL Code RAL Kodu	✓

Code No Ürün Kodu	Power Güç (W)	Luminous Flux Işık Akısı (lm)	Colour Temp. Renk Sıcaklığı (K)	Efficacy Etkinlik Faktörü (lm/W)	Dimensions Boyutlar (mm) axbxc	Pcs / Pack Koli Adedi	Package Vol. Koli Hacmi (m³)	Package Weight Koli Ağırlığı (kg)
110138	50	5750	4000	115	600x600x80	1	0,0510	4,5
110139	105	12075	4000	115	900x900x80	1	0,1010	6

Product codes can change by the kelvins, dimensions, or options. Please get in contact with the sales team.
Technical values has tolerance +-%7 by the operating conditions.
Ürün kodları kelvin, boyut ve opsiyonlar için değişebilir. Lütfen satış ekibi ile iletişime geçiniz.
Teknik sonuçlar çalışma koşullarına bağlı olarak +-%7 toleransa sahiptir.

Technical Drawing
Teknik Çizim

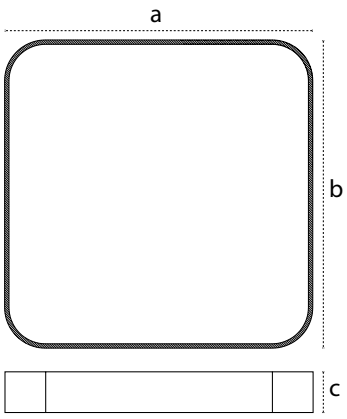

Light Distribution Curve
Işık Şiddeti Dağılım Eğirisi

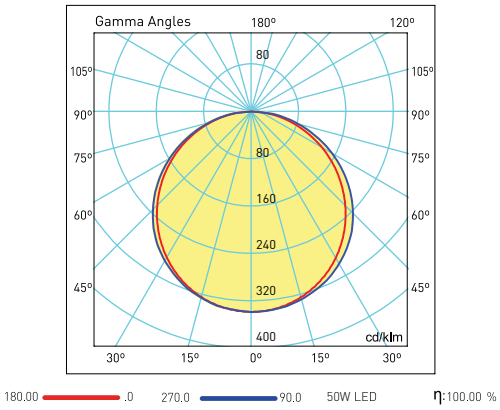

Visit our website for latest product informations and documents.
Güncel ürün bilgi ve belgeleri için web sitemizi ziyaret ediniz.

recta
art and light

Architecture - Decorative Luminaires
Mimari - Dekoratif Armatürler
Radia

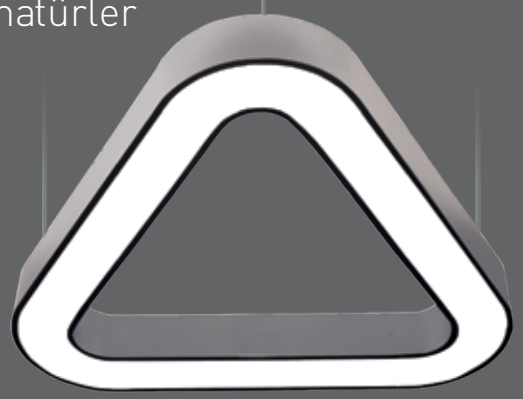

Lean and modern design
Customizable dimensions
Customizable body color

Yalın ve modern tasarım
Özel ölçülerde üretim
İstenilen gövde renk seçenekleri

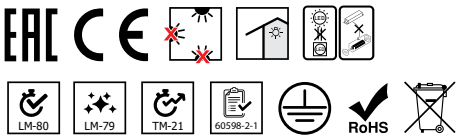

Mechanical Specifications
Mekanik Özellikler

Body Gövde	**Aluminium** Alüminyum
IP Rating IP Sınıfı	IP40
IK Rating Body IK Gövde Sınıfı	IK02
Fire Protection Alev Koruması	650°C
Cable Gland Kablo Rakor	-
Cable Kablo	3x0,75mm²
RAL Code Ral Kodu	9005 / 9006
Mounting Type Montaj Tipi	Surface Mounted / Pendant Sıva Üstü / Sarkıt

Optical Specifications
Optik Özellikler

Light Source Işık Kaynağı	Mid Power LED
Reflector Reflektör	-
Lens Lens	-
Diffuser Difüzör	Opal
CRI	>80
Colour Temperature Renk Sıcaklığı	3000K / 4000K / 6500K
Photobiological Risk Group Fotobiyolojik Risk Grubu	RG1
Beam Angle Işık Açısı	150°

Electrical Specifications
Elektriksel Özellikler

Input Voltage Giriş Gerilimi	220-240Vac
Frenquency Frekans	50-60Hz
Class Sınıf	I
System Lifetime Sistem Ömrü	>50.000h
Power Factor Güç Faktörü	>0,90
Operating Temperature Çalışma Sıcaklığı	-20°C / +45°C
Standards Standartlar	60598-2-1, LM79, EN 13032, LM80, EN 62262, EN 60529

Options
Opsiyonlar

DALI	✓
1-10V	✓
Step DIM	-
1hour Emergency Kit 1 Saat Acil Kit	✓
3hour Emergency Kit 3 Saat Acil Kit	✓
Electrical Protection Elektriksel Sınıf	-
Microwave Sensor Radar Sensör	-
RAL Code RAL Kodu	✓

Code No Ürün Kodu	Power Güç (W)	Luminous Flux Işık Akısı (lm)	Colour Temp. Renk Sıcaklığı (K)	Efficacy Etkinlik Faktörü (lm/W)	Dimensions Boyutlar (mm) axbxcxd	Pcs / Pack Koli Adedi	Package Vol. Koli Hacmi (m^3)	Package Weight Koli Ağırlığı (kg)
111148	30	3300	4000	110	600x600x600x80	1	0,035	3,9

Product codes can change by the kelvins, dimensions, or options. Please get in contact with the sales team.
Technical values has tolerance +-%7 by the operating conditions.
Ürün kodları kelvin, boyut ve opsiyonlar için değişebilir. Lütfen satış ekibi ile iletişime geçiniz.
Teknik sonuçlar çalışma koşullarına bağlı olarak +-%7 toleransa sahiptir.

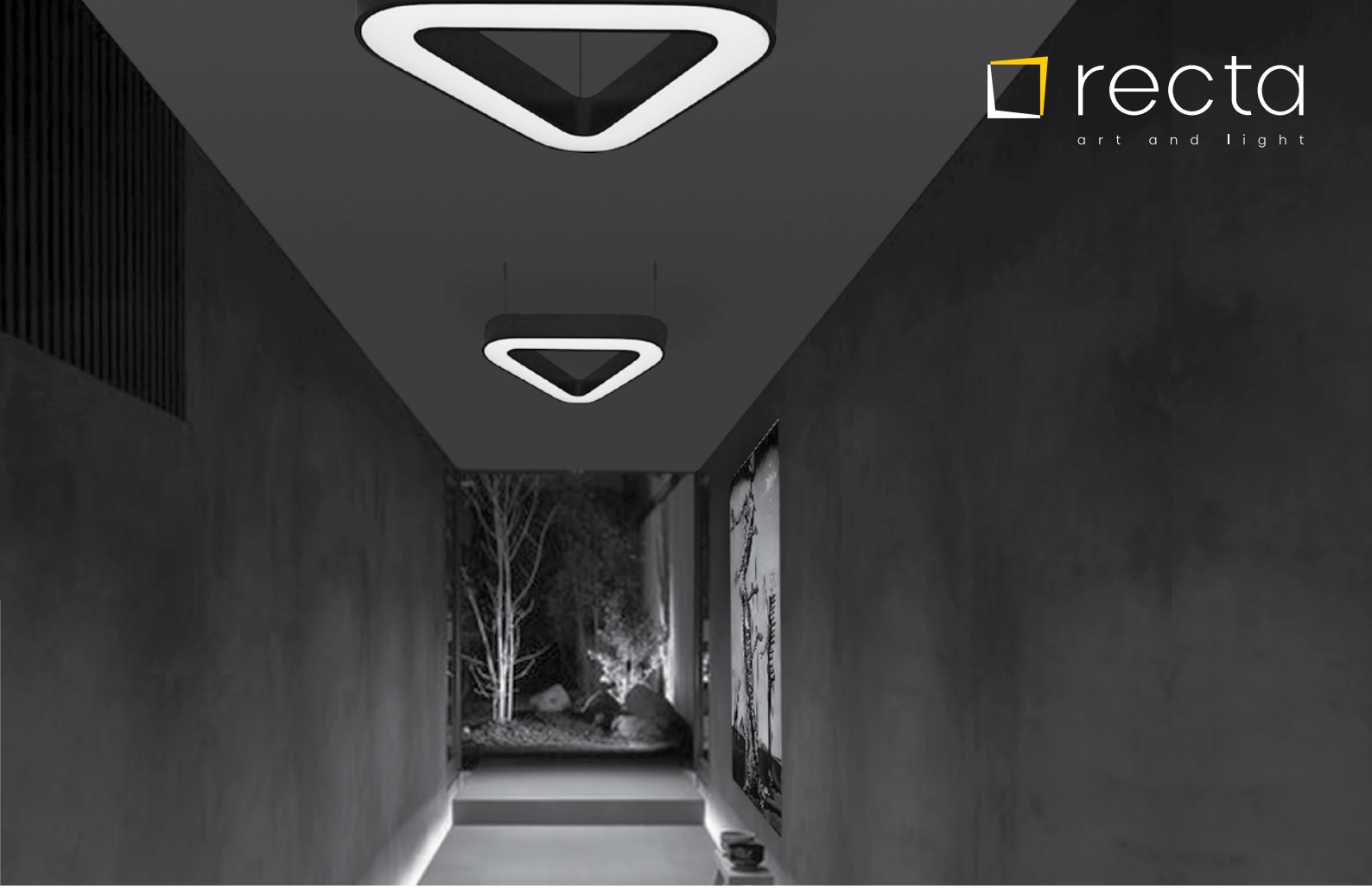

Technical Drawing
Teknik Çizim

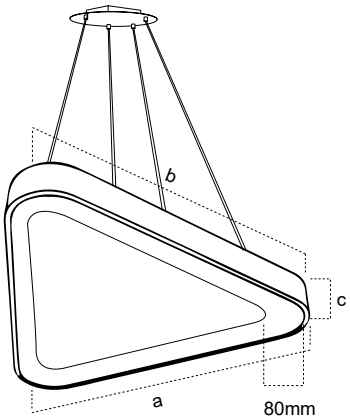

Light Distribution Curve
Işık Şiddeti Dağılım Eğirisi

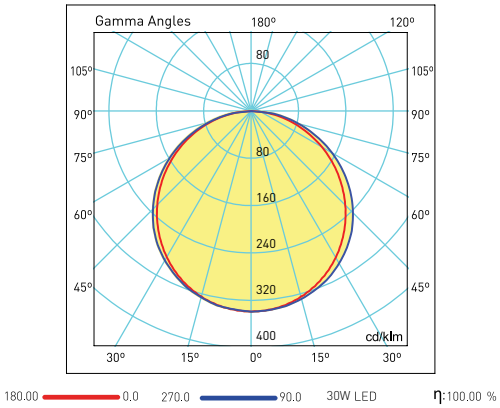

Suspension Set
Sarkıt Aparatı

Code No Ürün Kodu	Type Tip	Pendant Dimensions Sarkıt Boyu (mm)
321177	Quadruple / Dörtlü	1500
321176	Quadruple / Dörtlü	5000

Visit our website for latest product informations and documents.
Güncel ürün bilgi ve belgeleri için web sitemizi ziyaret ediniz.

recta
art and light

Pendant Luminaires
Sarkıt Armatürler
Velve

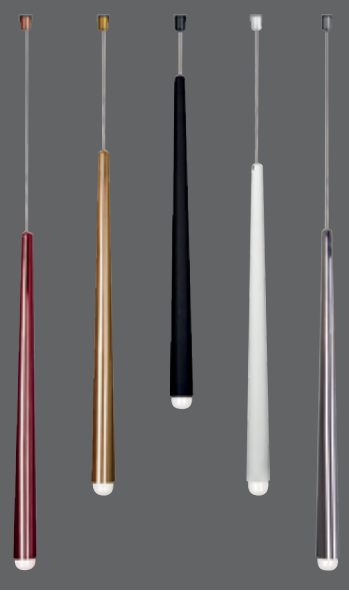

Mechanical Specifications
Mekanik Özellikler

Body Gövde	Metal
IP Rating IP Sınıfı	IP20
IK Rating Body IK Gövde Sınıfı	-
Fire Protection Alev Koruması	-
Cable Gland Kablo Rakor	-
Cable Kablo	-
RAL Code Ral Kodu	White/Black/Chromium/Copper/Gold Beyaz/Siyah/Krom/Bakır/Gold
Mounting Type Montaj Tipi	**Pendant** Sarkıt

Optical Specifications
Optik Özellikler

Light Source Işık Kaynağı	-
Reflector Reflektör	-
Lens Lens	-
Diffuser Difüzör	-
CRI	-
Colour Temperature Renk Sıcaklığı	-
Photobiological Risk Group Fotobiyolojik Risk Grubu	-
Beam Angle Işık Açısı	-

Electrical Specifications
Elektriksel Özellikler

Input Voltage Giriş Gerilimi	220-240Vac
Frenquency Frekans	50-60Hz
Class Sınıf	II
System Lifetime Sistem Ömrü	-
Power Factor Güç Faktörü	-
Operating Temperature Çalışma Sıcaklığı	-20°C / +45°C
Standards Standartlar	EN 60598-2-1

Options
Opsiyonlar

DALI	-
1-10V	-
Step DIM	-
1hour Emergency Kit 1 Saat Acil Kit	-
3hour Emergency Kit 3 Saat Acil Kit	-
Electrical Protection Elektriksel Sınıf	-
Microwave Sensor Radar Sensör	-
RAL Code RAL Kodu	✓

Technical Drawing
Teknik Çizim

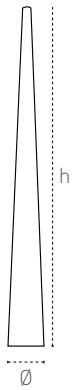

Code No Ürün Kodu	Type Tip	Base Duy	Luminous Flux Işık Akısı (lm)	Colour Temp. Renk Sıcaklığı (K)	Efficacy Etkinlik Faktörü (lm/W)	Dimensions Boyutlar (mm) Øxh	Pcs / Pack Koli Adedi	Package Vol. Koli Hacmi (m^3)	Package Weight Koli Ağırlığı (kg)
208154	White / Beyaz	E14	-	-	-	28x390	1	-	-
208155	Black / Siyah	E14	-	-	-	28x390	1	-	-
208156	Chromium / Krom	E14	-	-	-	28x390	1	-	-
208157	Copper /Bakır	E14	-	-	-	28x390	1	-	-
208158	Gold	E14	-	-	-	28x390	1	-	-

recta
art and light

Pendant Luminaires
Sarkıt Armatürler
Bien

Mechanical Specifications
Mekanik Özellikler

Body Gövde	Metal
IP Rating IP Sınıfı	IP20
IK Rating Body IK Gövde Sınıfı	-
Fire Protection Alev Koruması	-
Cable Gland Kablo Rakor	-
Cable Kablo	-
RAL Code Ral Kodu	Black/White/Chromium/Copper/Gold Siyah/Beyaz/Krom/Bakır/Altın
Mounting Type Montaj Tipi	Pendant Sarkıt

Optical Specifications
Optik Özellikler

Light Source Işık Kaynağı	-
Reflector Reflektör	-
Lens Lens	-
Diffuser Difüzör	-
CRI	-
Colour Temperature Renk Sıcaklığı	-
Photobiological Risk Group Fotobiyolojik Risk Grubu	-
Beam Angle Işık Açısı	-

Electrical Specifications
Elektriksel Özellikler

Input Voltage Giriş Gerilimi	220-240Vac
Frenquency Frekans	50-60Hz
Class Sınıf	II
System Lifetime Sistem Ömrü	-
Power Factor Güç Faktörü	-
Operating Temperature Çalışma Sıcaklığı	-20°C / +45°C
Standards Standartlar	EN 60598-2-1

Options
Opsiyonlar

DALI	-
1-10V	-
Step DIM	-
1hour Emergency Kit 1 Saat Acil Kit	-
3hour Emergency Kit 3 Saat Acil Kit	-
Electrical Protection Elektriksel Sınıf	-
Microwave Sensor Radar Sensör	-
RAL Code RAL Kodu	✓

Technical Drawing
Teknik Çizim

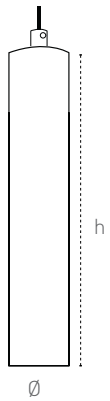

Code No Ürün Kodu	Type Tip	Base Duy	Luminous Flux Işık Akısı (lm)	Colour Temp. Renk Sıcaklığı (K)	Efficacy Etkinlik Faktörü (lm/W)	Dimensions Boyutlar (mm) Øxh	Pcs / Pack Koli Adedi	Package Vol. Koli Hacmi (m^3)	Package Weight Koli Ağırlığı (kg)
208190	Black / Siyah	E14	-	-	-	28x300	1	-	-
208191	White / Beyaz	E14	-	-	-	28x300	1	-	-
208192	Chromium Krom	E14	-	-	-	28x300	1	-	-
208193	Copper /Bakır	E14	-	-	-	28x300	1	-	-
208194	Gold	E14	-	-	-	28x300	1	-	-

recta
art and light

Pendant Luminaires
Sarkıt Armatürler
Cosmic

Mechanical Specifications
Mekanik Özellikler

Body Gövde	**Metal**
IP Rating IP Sınıfı	**IP20**
IK Rating Body IK Gövde Sınıfı	-
Fire Protection Alev Koruması	-
Cable Gland Kablo Rakor	-
Cable Kablo	-
RAL Code Ral Kodu	**Black/White/Chromium/Copper/Gold** Siyah/Beyaz/Krom/Bakır/Altın
Mounting Type Montaj Tipi	**Pendant** Sarkıt

Optical Specifications
Optik Özellikler

Light Source Işık Kaynağı	-
Reflector Reflektör	-
Lens Lens	-
Diffuser Difüzör	-
CRI	-
Colour Temperature Renk Sıcaklığı	-
Photobiological Risk Group Fotobiyolojik Risk Grubu	-
Beam Angle Işık Açısı	-

Electrical Specifications
Elektriksel Özellikler

Input Voltage Giriş Gerilimi	**220-240Vac**
Frenquency Frekans	**50-60Hz**
Class Sınıf	**II**
System Lifetime Sistem Ömrü	-
Power Factor Güç Faktörü	-
Operating Temperature Çalışma Sıcaklığı	**-20°C / +45°C**
Standards Standartlar	**EN 60598-2-1**

Options
Opsiyonlar

DALI	-
1-10V	-
Step DIM	-
1hour Emergency Kit 1 Saat Acil Kit	-
3hour Emergency Kit 3 Saat Acil Kit	-
Electrical Protection Elektriksel Sınıf	-
Microwave Sensor Radar Sensör	-
RAL Code RAL Kodu	✓

Technical Drawing
Teknik Çizim

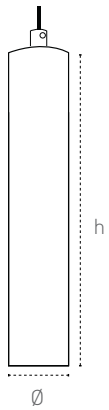

Code No Ürün Kodu	Type Tip	Base Duy	Luminous Flux Işık Akısı (lm)	Colour Temp. Renk Sıcaklığı (K)	Efficacy Etkinlik Faktörü (lm/W)	Dimensions Boyutlar (mm) Øxh	Pcs / Pack Koli Adedi	Package Vol. Koli Hacmi (m^3)	Package Weight Koli Ağırlığı (kg)
208195	Black / Siyah	E14	-	-	-	28x600	1	-	-
208196	White / Beyaz	E14	-	-	-	28x600	1	-	-
208197	Chromium Krom	E14	-	-	-	28x600	1	-	-
208198	Copper /Bakır	E14	-	-	-	28x600	1	-	-
208199	Gold	E14	-	-	-	28x600	1	-	-

recta
art and light

Pendant Luminaires
Sarkıt Armatürler
Lorin (Set)

Mechanical Specifications
Mekanik Özellikler

Body Gövde	Metal
IP Rating IP Sınıfı	IP20
IK Rating Body IK Gövde Sınıfı	-
Fire Protection Alev Koruması	-
Cable Gland Kablo Rakor	-
Cable Kablo	-
RAL Code Ral Kodu	9005 / 9006
Mounting Type Montaj Tipi	Pendant Sarkıt

Optical Specifications
Optik Özellikler

Light Source Işık Kaynağı	-
Reflector Reflektör	-
Lens Lens	-
Diffuser Difüzör	-
CRI	-
Colour Temperature Renk Sıcaklığı	-
Photobiological Risk Group Fotobiyolojik Risk Grubu	-
Beam Angle Işık Açısı	-

Electrical Specifications
Elektriksel Özellikler

Input Voltage Giriş Gerilimi	220-240Vac
Frenquency Frekans	50-60Hz
Class Sınıf	II
System Lifetime Sistem Ömrü	-
Power Factor Güç Faktörü	-
Operating Temperature Çalışma Sıcaklığı	-20°C / +45°C
Standards Standartlar	EN 60598-2-1

Options
Opsiyonlar

DALI	-
1-10V	-
Step DIM	-
1hour Emergency Kit 1 Saat Acil Kit	-
3hour Emergency Kit 3 Saat Acil Kit	-
Electrical Protection Elektriksel Sınıf	-
Microwave Sensor Radar Sensör	-
RAL Code RAL Kodu	✓

Technical Drawing
Teknik Çizim

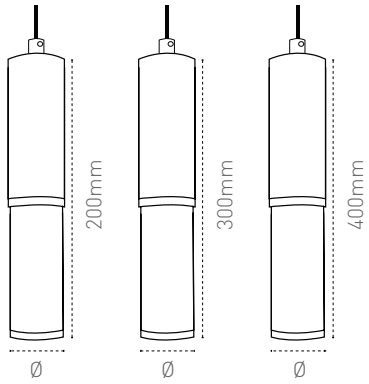

Code No Ürün Kodu	Base Duy	Luminous Flux Işık Akısı (lm)	Colour Temp. Renk Sıcaklığı (K)	Efficacy Etkinlik Faktörü (lm/W)	Dimensions Boyutlar (mm) Øxh	Pcs / Pack Koli Adedi	Package Vol. Koli Hacmi (m^3)	Package Weight Koli Ağırlığı (kg)
208159	Gu10	-	-	-	55	1	-	-

recta
art and light

Pendant Luminaires
Sarkıt Armatürler
Rima

Mechanical Specifications
Mekanik Özellikler

Body Gövde	Metal
IP Rating IP Sınıfı	IP20
IK Rating Body IK Gövde Sınıfı	-
Fire Protection Alev Koruması	-
Cable Gland Kablo Rakor	-
Cable Kablo	-
RAL Code Ral Kodu	Black/White/Chromium/Copper/Gold Siyah/Beyaz/Krom/Bakır/Altın
Mounting Type Montaj Tipi	**Pendant** Sarkıt

Optical Specifications
Optik Özellikler

Light Source Işık Kaynağı	-
Reflector Reflektör	-
Lens Lens	-
Diffuser Difüzör	-
CRI	-
Colour Temperature Renk Sıcaklığı	-
Photobiological Risk Group Fotobiyolojik Risk Grubu	-
Beam Angle Işık Açısı	-

Electrical Specifications
Elektriksel Özellikler

Input Voltage Giriş Gerilimi	220-240Vac
Frenquency Frekans	50-60Hz
Class Sınıf	II
System Lifetime Sistem Ömrü	-
Power Factor Güç Faktörü	-
Operating Temperature Çalışma Sıcaklığı	-20°C / +45°C
Standards Standartlar	EN 60598-2-1

Options
Opsiyonlar

DALI	-
1-10V	-
Step DIM	-
1hour Emergency Kit 1 Saat Acil Kit	-
3hour Emergency Kit 3 Saat Acil Kit	-
Electrical Protection Elektriksel Sınıf	-
Microwave Sensor Radar Sensör	-
RAL Code RAL Kodu	✔

Technical Drawing
Teknik Çizim

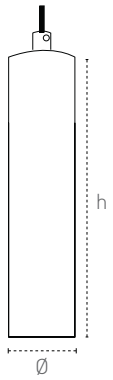

Code No Ürün Kodu	Type Tip	Base Duy	Luminous Flux Işık Akısı (lm)	Colour Temp. Renk Sıcaklığı (K)	Efficacy Etkinlik Faktörü (lm/W)	Dimensions Boyutlar (mm) Øxh	Pcs / Pack Koli Adedi	Package Vol. Koli Hacmi (m^3)	Package Weight Koli Ağırlığı (kg)
208205	Black / Siyah	Gu10	-	-	-	51x400	1	-	-
208206	White / Beyaz	Gu10	-	-	-	51x400	1	-	-
208207	Chromium / Krom	Gu10	-	-	-	51x400	1	-	-
208208	Copper /Bakır	Gu10	-	-	-	51x400	1	-	-
208209	Gold / Altın	Gu10	-	-	-	51x400	1	-	-

recta
art and light

Pendant Luminaires
Sarkıt Armatürler
Rome

Mechanical Specifications
Mekanik Özellikler

Body Gövde	**Metal**
IP Rating IP Sınıfı	**IP20**
IK Rating Body IK Gövde Sınıfı	-
Fire Protection Alev Koruması	-
Cable Gland Kablo Rakor	-
Cable Kablo	-
RAL Code Ral Kodu	**Black/Copper/Gold** Siyah/Bakır/Gold
Mounting Type Montaj Tipi	**Pendant** Sarkıt

Optical Specifications
Optik Özellikler

Light Source Işık Kaynağı	-
Reflector Reflektör	-
Lens Lens	-
Diffuser Difüzör	**Opal Glass** Opal Cam
CRI	-
Colour Temperature Renk Sıcaklığı	-
Photobiological Risk Group Fotobiyolojik Risk Grubu	-
Beam Angle Işık Açısı	-

Electrical Specifications
Elektriksel Özellikler

Input Voltage Giriş Gerilimi	**220-240Vac**
Frenquency Frekans	**50-60Hz**
Class Sınıf	**II**
System Lifetime Sistem Ömrü	-
Power Factor Güç Faktörü	-
Operating Temperature Çalışma Sıcaklığı	**-20°C / +45°C**
Standards Standartlar	**EN 60598-2-1**

Options
Opsiyonlar

DALI	-
1-10V	-
Step DIM	-
1hour Emergency Kit 1 Saat Acil Kit	-
3hour Emergency Kit 3 Saat Acil Kit	-
Electrical Protection Elektriksel Sınıf	-
Microwave Sensor Radar Sensör	-
RAL Code RAL Kodu	✓

Technical Drawing
Teknik Çizim

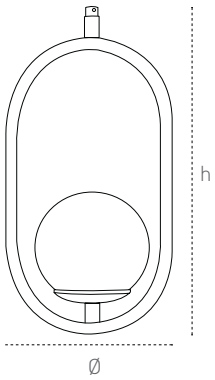

Code No Ürün Kodu	Type Tip	Base Duy	Luminous Flux Işık Akısı (lm)	Colour Temp. Renk Sıcaklığı (K)	Efficacy Etkinlik Faktörü (lm/W)	Dimensions Boyutlar (mm) Øxh	Pcs / Pack Koli Adedi	Package Vol. Koli Hacmi (m^3)	Package Weight Koli Ağırlığı (kg)
208160	Copper / Bakır	2xE27	-	-	-	200x470	1	-	-
208161	Black / Siyah	2xE27	-	-	-	200x470	1	-	-
208162	Gold	2xE27	-	-	-	200x470	1	-	-

recta
art and light

Pendant Luminaires
Sarkıt Armatürler
Vierno

Mechanical Specifications
Mekanik Özellikler

Body Gövde	Metal
IP Rating IP Sınıfı	IP20
IK Rating Body IK Gövde Sınıfı	-
Fire Protection Alev Koruması	-
Cable Gland Kablo Rakor	-
Cable Kablo	-
RAL Code Ral Kodu	Black/White/Chromium/Copper/Gold Siyah/Beyaz/Krom/Bakır/Gold
Mounting Type Montaj Tipi	**Pendant** Sarkıt

Optical Specifications
Optik Özellikler

Light Source Işık Kaynağı	-
Reflector Reflektör	-
Lens Lens	-
Diffuser Difüzör	-
CRI	-
Colour Temperature Renk Sıcaklığı	-
Photobiological Risk Group Fotobiyolojik Risk Grubu	-
Beam Angle Işık Açısı	-

Electrical Specifications
Elektriksel Özellikler

Input Voltage Giriş Gerilimi	220-240Vac
Frenquency Frekans	50-60Hz
Class Sınıf	II
System Lifetime Sistem Ömrü	-
Power Factor Güç Faktörü	-
Operating Temperature Çalışma Sıcaklığı	-20°C / +45°C
Standards Standartlar	EN 60598-2-1

Options
Opsiyonlar

DALI	-
1-10V	-
Step DIM	-
1hour Emergency Kit 1 Saat Acil Kit	-
3hour Emergency Kit 3 Saat Acil Kit	-
Electrical Protection Elektriksel Sınıf	-
Microwave Sensor Radar Sensör	-
RAL Code RAL Kodu	✓

Technical Drawing
Teknik Çizim

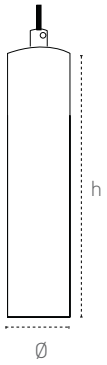

Code No Ürün Kodu	Type Tip	Base Duy	Luminous Flux Işık Akısı (lm)	Colour Temp. Renk Sıcaklığı (K)	Efficacy Etkinlik Faktörü (lm/W)	Dimensions Boyutlar (mm) Øxh	Pcs / Pack Koli Adedi	Package Vol. Koli Hacmi (m^3)	Package Weight Koli Ağırlığı (kg)
208200	Black / Siyah	E27	-	-	-	51x250	1	-	-
208201	White / Beyaz	E27	-	-	-	51x250	1	-	-
208202	Chromium / Krom	E27	-	-	-	51x250	1	-	-
208203	Copper /Bakır	E27	-	-	-	51x250	1	-	-
208204	Gold	E27	-	-	-	51x250	1	-	-

recta
art and light

Pendant Luminaires
Sarkıt Armatürler
Artelia

Mechanical Specifications
Mekanik Özellikler

Body Gövde	**Metal**
IP Rating IP Sınıfı	**IP20**
IK Rating Body IK Gövde Sınıfı	-
Fire Protection Alev Koruması	-
Cable Gland Kablo Rakor	-
Cable Kablo	-
RAL Code Ral Kodu	**Copper / Black / Gold** Bakır / Siyah / Gold
Mounting Type Montaj Tipi	**Pendant** Sarkıt

Optical Specifications
Optik Özellikler

Light Source Işık Kaynağı	-
Reflector Reflektör	-
Lens Lens	-
Diffuser Difüzör	**Opal Glass** Opal Cam
CRI	-
Colour Temperature Renk Sıcaklığı	-
Photobiological Risk Group Fotobiyolojik Risk Grubu	-
Beam Angle Işık Açısı	-

Electrical Specifications
Elektriksel Özellikler

Input Voltage Giriş Gerilimi	**220-240Vac**
Frenquency Frekans	**50-60Hz**
Class Sınıf	**II**
System Lifetime Sistem Ömrü	-
Power Factor Güç Faktörü	-
Operating Temperature Çalışma Sıcaklığı	**-20°C / +45°C**
Standards Standartlar	**EN 60598-2-1**

Options
Opsiyonlar

DALI	-
1-10V	-
Step DIM	-
1hour Emergency Kit 1 Saat Acil Kit	-
3hour Emergency Kit 3 Saat Acil Kit	-
Electrical Protection Elektriksel Sınıf	-
Microwave Sensor Radar Sensör	-
RAL Code RAL Kodu	✓

Technical Drawing
Teknik Çizim

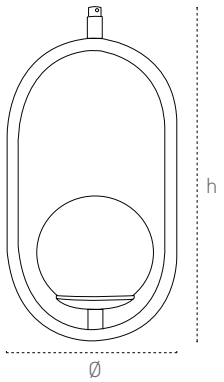

Code No Ürün Kodu	Type Tip	Base Duy	Luminous Flux Işık Akısı (lm)	Colour Temp. Renk Sıcaklığı (K)	Efficacy Etkinlik Faktörü (lm/W)	Dimensions Boyutlar (mm) Øxh	Pcs / Pack Koli Adedi	Package Vol. Koli Hacmi (m^3)	Package Weight Koli Ağırlığı (kg)
208163	Copper / Bakır	E27	-	-	-	200x470	1	-	-
208164	Black / Siyah	E27	-	-	-	200x470	1	-	-
208165	Gold	E27	-	-	-	200x470	1	-	-

recta
art and light

Pendant Luminaires
Sarkıt Armatürler
Alin

Mechanical Specifications
Mekanik Özellikler

Body Gövde	**Metal**
IP Rating IP Sınıfı	**IP20**
IK Rating Body IK Gövde Sınıfı	-
Fire Protection Alev Koruması	-
Cable Gland Kablo Rakor	-
Cable Kablo	-
RAL Code Ral Kodu	**Copper / Black / Gold** Bakır / Siyah / Gold
Mounting Type Montaj Tipi	**Pendant** Sarkıt

Optical Specifications
Optik Özellikler

Light Source Işık Kaynağı	-
Reflector Reflektör	-
Lens Lens	-
Diffuser Difüzör	**Opal Glass** Opal Cam
CRI	-
Colour Temperature Renk Sıcaklığı	-
Photobiological Risk Group Fotobiyolojik Risk Grubu	-
Beam Angle Işık Açısı	-

Electrical Specifications
Elektriksel Özellikler

Input Voltage Giriş Gerilimi	**220-240Vac**
Frenquency Frekans	**50-60Hz**
Class Sınıf	**II**
System Lifetime Sistem Ömrü	-
Power Factor Güç Faktörü	-
Operating Temperature Çalışma Sıcaklığı	**-20°C / +45°C**
Standards Standartlar	**EN 60598-2-1**

Options
Opsiyonlar

DALI	-
1-10V	-
Step DIM	-
1hour Emergency Kit 1 Saat Acil Kit	-
3hour Emergency Kit 3 Saat Acil Kit	-
Electrical Protection Elektriksel Sınıf	-
Microwave Sensor Radar Sensör	-
RAL Code RAL Kodu	✔

Technical Drawing
Teknik Çizim

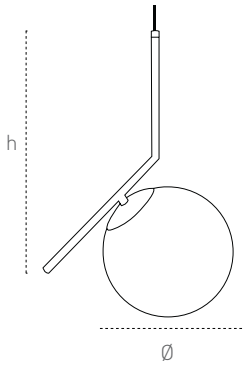

Code No Ürün Kodu	Type Tip	Base Duy	Luminous Flux Işık Akısı (lm)	Colour Temp. Renk Sıcaklığı (K)	Efficacy Etkinlik Faktörü (lm/W)	Dimensions Boyutlar (mm) Øxh	Pcs / Pack Koli Adedi	Package Vol. Koli Hacmi (m^3)	Package Weight Koli Ağırlığı (kg)
208187	Copper / Bakır	E27	-	-	-	200x500	1	-	-
208188	Black / Siyah	E27	-	-	-	200x500	1	-	-
208189	Gold	E27	-	-	-	200x500	1	-	-

recta
art and light

Pendant Luminaires
Sarkıt Armatürler
Nila

Mechanical Specifications
Mekanik Özellikler

Body Gövde	Metal
IP Rating IP Sınıfı	IP20
IK Rating Body IK Gövde Sınıfı	-
Fire Protection Alev Koruması	-
Cable Gland Kablo Rakor	-
Cable Kablo	-
RAL Code Ral Kodu	Black/White/Fuschsia/Red/Mint/Yellow Siyah/Beyaz/Fuşya/Kırmızı/Mint/Sarı
Mounting Type Montaj Tipi	Pendant Sarkıt

Optical Specifications
Optik Özellikler

Light Source Işık Kaynağı	-
Reflector Reflektör	-
Lens Lens	-
Diffuser Difüzör	-
CRI	-
Colour Temperature Renk Sıcaklığı	-
Photobiological Risk Group Fotobiyolojik Risk Grubu	-
Beam Angle Işık Açısı	-

Electrical Specifications
Elektriksel Özellikler

Input Voltage Giriş Gerilimi	220-240Vac
Frenquency Frekans	50-60Hz
Class Sınıf	II
System Lifetime Sistem Ömrü	-
Power Factor Güç Faktörü	-
Operating Temperature Çalışma Sıcaklığı	-20°C / +45°C
Standards Standartlar	EN 60598-2-1

Options
Opsiyonlar

DALI	-
1-10V	-
Step DIM	-
1hour Emergency Kit 1 Saat Acil Kit	-
3hour Emergency Kit 3 Saat Acil Kit	-
Electrical Protection Elektriksel Sınıf	-
Microwave Sensor Radar Sensör	-
RAL Code RAL Kodu	✓

Technical Drawing
Teknik Çizim

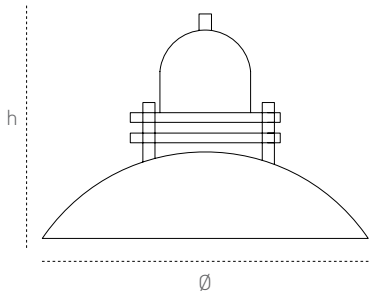

Code No Ürün Kodu	Type Tip	Base Duy	Luminous Flux Işık Akısı (lm)	Colour Temp. Renk Sıcaklığı (K)	Efficacy Etkinlik Faktörü (lm/W)	Dimensions Boyutlar (mm) Øxh	Pcs / Pack Koli Adedi	Package Vol. Koli Hacmi (m^3)	Package Weight Koli Ağırlığı (kg)
208168	Black / Siyah	E27	-	-	-	340x240	1	-	-
208169	White / Beyaz	E27	-	-	-	340x240	1	-	-
208170	Fuchsia / Fuşya	E27	-	-	-	340x240	1	-	-
208171	Red / Kırmızı	E27	-	-	-	340x240	1	-	-
208172	Mint	E27	-	-	-	340x240	1	-	-
208173	Yellow / Sarı	E27	-	-	-	340x240	1	-	-

recta
art and light

Pendant Luminaires
Sarkıt Armatürler
Artic

Mechanical Specifications
Mekanik Özellikler

Body Gövde	Metal
IP Rating IP Sınıfı	IP20
IK Rating Body IK Gövde Sınıfı	-
Fire Protection Alev Koruması	-
Cable Gland Kablo Rakor	-
Cable Kablo	-
RAL Code Ral Kodu	9005 / 9006
Mounting Type Montaj Tipi	Pendant Sarkıt

Optical Specifications
Optik Özellikler

Light Source Işık Kaynağı	-
Reflector Reflektör	-
Lens Lens	-
Diffuser Difüzör	-
CRI	-
Colour Temperature Renk Sıcaklığı	-
Photobiological Risk Group Fotobiyolojik Risk Grubu	-
Beam Angle Işık Açısı	-

Electrical Specifications
Elektriksel Özellikler

Input Voltage Giriş Gerilimi	220-240Vac
Frenquency Frekans	50-60Hz
Class Sınıf	II
System Lifetime Sistem Ömrü	-
Power Factor Güç Faktörü	-
Operating Temperature Çalışma Sıcaklığı	-20°C / +45°C
Standards Standartlar	EN 60598-2-1

Options
Opsiyonlar

DALI	-
1-10V	-
Step DIM	-
1hour Emergency Kit 1 Saat Acil Kit	-
3hour Emergency Kit 3 Saat Acil Kit	-
Electrical Protection Elektriksel Sınıf	-
Microwave Sensor Radar Sensör	-
RAL Code RAL Kodu	✓

Technical Drawing
Teknik Çizim

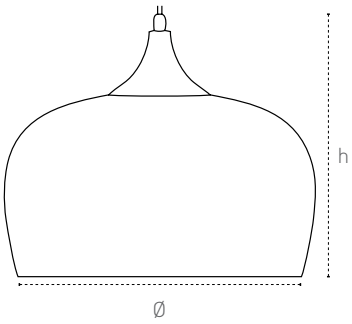

Code No Ürün Kodu	Type Tip	Base Duy	Luminous Flux Işık Akısı (lm)	Colour Temp. Renk Sıcaklığı (K)	Efficacy Etkinlik Faktörü (lm/W)	Dimensions Boyutlar (mm) Øxh	Pcs / Pack Koli Adedi	Package Vol. Koli Hacmi (m^3)	Package Weight Koli Ağırlığı (kg)
208166	White / Beyaz	E27	-	-	-	300x270	1	-	-
208167	Black / Siyah	E27	-	-	-	300x270	1	-	-

recta
art and light

Pendant Luminaires
Sarkıt Armatürler
Nia

Mechanical Specifications
Mekanik Özellikler

Body Gövde	Metal
IP Rating IP Sınıfı	IP20
IK Rating Body IK Gövde Sınıfı	-
Fire Protection Alev Koruması	-
Cable Gland Kablo Rakor	-
Cable Kablo	-
RAL Code Ral Kodu	9005 / 9006
Mounting Type Montaj Tipi	Pendant Sarkıt

Optical Specifications
Optik Özellikler

Light Source Işık Kaynağı	-
Reflector Reflektör	-
Lens Lens	-
Diffuser Difüzör	-
CRI	-
Colour Temperature Renk Sıcaklığı	-
Photobiological Risk Group Fotobiyolojik Risk Grubu	-
Beam Angle Işık Açısı	-

Electrical Specifications
Elektriksel Özellikler

Input Voltage Giriş Gerilimi	220-240Vac
Frenquency Frekans	50-60Hz
Class Sınıf	II
System Lifetime Sistem Ömrü	-
Power Factor Güç Faktörü	-
Operating Temperature Çalışma Sıcaklığı	-20°C / +45°C
Standards Standartlar	EN 60598-2-1

Options
Opsiyonlar

DALI	-
1-10V	-
Step DIM	-
1hour Emergency Kit 1 Saat Acil Kit	-
3hour Emergency Kit 3 Saat Acil Kit	-
Electrical Protection Elektriksel Sınıf	-
Microwave Sensor Radar Sensör	-
RAL Code RAL Kodu	✓

Technical Drawing
Teknik Çizim

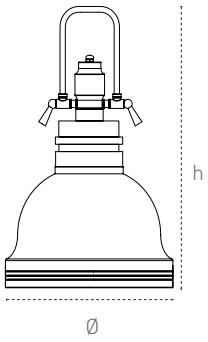

Code No Ürün Kodu	Base Duy	Luminous Flux Işık Akısı (lm)	Colour Temp. Renk Sıcaklığı (K)	Efficacy Etkinlik Faktörü (lm/W)	Dimensions Boyutlar (mm) Øxh	Pcs / Pack Koli Adedi	Package Vol. Koli Hacmi (m^3)	Package Weight Koli Ağırlığı (kg)
208153	E27	-	-	-	300x270	1	-	-

recta
art and light

Pendant Luminaires
Sarkıt Armatürler
Vila

Mechanical Specifications
Mekanik Özellikler

Body Gövde	Metal
IP Rating IP Sınıfı	IP20
IK Rating Body IK Gövde Sınıfı	-
Fire Protection Alev Koruması	-
Cable Gland Kablo Rakor	-
Cable Kablo	-
RAL Code Ral Kodu	9005 / 9006
Mounting Type Montaj Tipi	**Pendant** Sarkıt

Optical Specifications
Optik Özellikler

Light Source Işık Kaynağı	-
Reflector Reflektör	-
Lens Lens	-
Diffuser Difüzör	-
CRI	-
Colour Temperature Renk Sıcaklığı	-
Photobiological Risk Group Fotobiyolojik Risk Grubu	-
Beam Angle Işık Açısı	-

Electrical Specifications
Elektriksel Özellikler

Input Voltage Giriş Gerilimi	220-240Vac
Frenquency Frekans	50-60Hz
Class Sınıf	II
System Lifetime Sistem Ömrü	-
Power Factor Güç Faktörü	-
Operating Temperature Çalışma Sıcaklığı	-20°C / +45°C
Standards Standartlar	EN 60598-2-1

Options
Opsiyonlar

DALI	-
1-10V	-
Step DIM	-
1hour Emergency Kit 1 Saat Acil Kit	-
3hour Emergency Kit 3 Saat Acil Kit	-
Electrical Protection Elektriksel Sınıf	-
Microwave Sensor Radar Sensör	-
RAL Code RAL Kodu	✔

Technical Drawing
Teknik Çizim

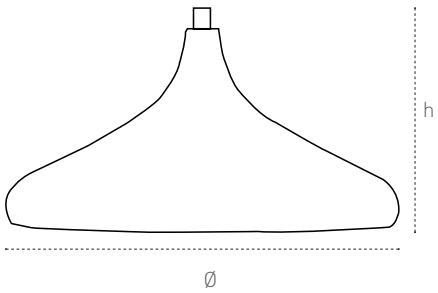

Code No Ürün Kodu	Base Duy	Luminous Flux Işık Akısı (lm)	Colour Temp. Renk Sıcaklığı (K)	Efficacy Etkinlik Faktörü (lm/W)	Dimensions Boyutlar (mm) Øxh	Pcs / Pack Koli Adedi	Package Vol. Koli Hacmi (m^3)	Package Weight Koli Ağırlığı (kg)
208174	E27	-	-	-	350x200	1	-	-

recta
art and light

Pendant Luminaires
Sarkıt Armatürler
Pantone

Mechanical Specifications
Mekanik Özellikler

Body Gövde	**Metal**
IP Rating IP Sınıfı	**IP20**
IK Rating Body IK Gövde Sınıfı	-
Fire Protection Alev Koruması	-
Cable Gland Kablo Rakor	-
Cable Kablo	-
RAL Code Ral Kodu	**Black/White/Patina/Red/Yellow** Siyah/Beyaz/Patina/Kırmızı/Sarı
Mounting Type Montaj Tipi	**Pendant** Sarkıt

Optical Specifications
Optik Özellikler

Light Source Işık Kaynağı	-
Reflector Reflektör	-
Lens Lens	-
Diffuser Difüzör	-
CRI	-
Colour Temperature Renk Sıcaklığı	-
Photobiological Risk Group Fotobiyolojik Risk Grubu	-
Beam Angle Işık Açısı	-

Electrical Specifications
Elektriksel Özellikler

Input Voltage Giriş Gerilimi	**220-240Vac**
Frenquency Frekans	**50-60Hz**
Class Sınıf	**II**
System Lifetime Sistem Ömrü	-
Power Factor Güç Faktörü	-
Operating Temperature Çalışma Sıcaklığı	**-20°C / +45°C**
Standards Standartlar	**EN 60598-2-1**

Options
Opsiyonlar

DALI	-
1-10V	-
Step DIM	-
1hour Emergency Kit 1 Saat Acil Kit	-
3hour Emergency Kit 3 Saat Acil Kit	-
Electrical Protection Elektriksel Sınıf	-
Microwave Sensor Radar Sensör	-
RAL Code RAL Kodu	✔

Technical Drawing
Teknik Çizim

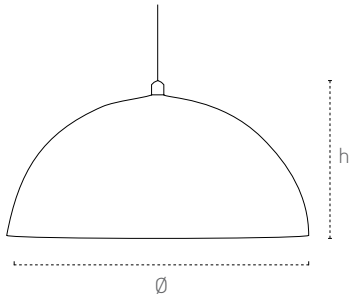

Code No Ürün Kodu	Type Tip	Base Duy	Luminous Flux Işık Akısı (lm)	Colour Temp. Renk Sıcaklığı (K)	Efficacy Etkinlik Faktörü (lm/W)	Dimensions Boyutlar (mm) Øxh	Pcs / Pack Koli Adedi	Package Vol. Koli Hacmi (m^3)	Package Weight Koli Ağırlığı (kg)
208175	White / Beyaz	E27	-	-	-	400x230	1	-	-
208176	Black / Siyah	E27	-	-	-	400x230	1	-	-
208177	Patina	E27	-	-	-	400x230	1	-	-
208178	Red / Kırmızı	E27	-	-	-	400x230	1	-	-
208179	Yellow / Sarı	E27	-	-	-	400x230	1	-	-
208180	Black / Siyah	E27	-	-	-	500x300	1	-	-
208181	Patina	E27	-	-	-	500x300	1	-	-

recta
art and light

Pendant Luminaires
Sarkıt Armatürler
Trenos

Mechanical Specifications
Mekanik Özellikler

Body Gövde	**Metal**
IP Rating IP Sınıfı	**IP20**
IK Rating Body IK Gövde Sınıfı	-
Fire Protection Alev Koruması	-
Cable Gland Kablo Rakor	-
Cable Kablo	-
RAL Code Ral Kodu	**Black/White/Patina/Red/Yellow** Siyah/Beyaz/Patina/Kırmızı/Sarı
Mounting Type Montaj Tipi	**Pendant** Sarkıt

Optical Specifications
Optik Özellikler

Light Source Işık Kaynağı	-
Reflector Reflektör	-
Lens Lens	-
Diffuser Difüzör	-
CRI	-
Colour Temperature Renk Sıcaklığı	-
Photobiological Risk Group Fotobiyolojik Risk Grubu	-
Beam Angle Işık Açısı	-

Electrical Specifications
Elektriksel Özellikler

Input Voltage Giriş Gerilimi	**220-240Vac**
Frenquency Frekans	**50-60Hz**
Class Sınıf	**II**
System Lifetime Sistem Ömrü	-
Power Factor Güç Faktörü	-
Operating Temperature Çalışma Sıcaklığı	**-20°C / +45°C**
Standards Standartlar	**EN 60598-2-1**

Options
Opsiyonlar

DALI	-
1-10V	-
Step DIM	-
1hour Emergency Kit 1 Saat Acil Kit	-
3hour Emergency Kit 3 Saat Acil Kit	-
Electrical Protection Elektriksel Sınıf	-
Microwave Sensor Radar Sensör	-
RAL Code RAL Kodu	✓

Technical Drawing
Teknik Çizim

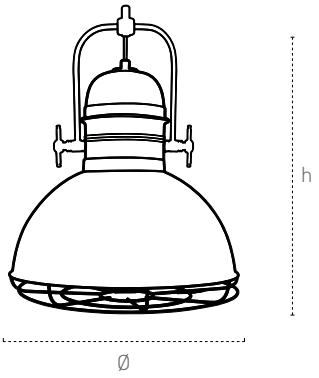

Code No Ürün Kodu	Type Tip	Base Duy	Luminous Flux Işık Akısı (lm)	Colour Temp. Renk Sıcaklığı (K)	Efficacy Etkinlik Faktörü (lm/W)	Dimensions Boyutlar (mm) Øxh	Pcs / Pack Koli Adedi	Package Vol. Koli Hacmi (m^3)	Package Weight Koli Ağırlığı (kg)
208182	White / Beyaz	E27	-	-	-	400x530	1	-	-
208183	Black / Siyah	E27	-	-	-	400x530	1	-	-
208184	Patina	E27	-	-	-	400x530	1	-	-
208185	Red / Kırmızı	E27	-	-	-	400x530	1	-	-
208186	Yellow / Sarı	E27	-	-	-	400x530	1	-	-

recta
art and light

Downlight Luminaires
Downlight Armatürler

Camio Round
Camio Yuvarlak

Mechanical Specifications
Mekanik Özellikler

Body Gövde	**Aluminium** Alüminyum
IP Rating IP Sınıfı	IP20
IK Rating Body IK Gövde Sınıfı	-
Fire Protection Alev Koruması	-
Cable Gland Kablo Rakor	-
Cable Kablo	-
RAL Code Ral Kodu	9005 / 9006
Mounting Type Montaj Tipi	**Recessed Mounted** Sıva Altı

Optical Specifications
Optik Özellikler

Light Source Işık Kaynağı	COB
Reflector Reflektör	**Aluminium** Alüminyum
Lens Lens	-
Diffuser Difüzör	Opal
CRI	>80
Colour Temperature Renk Sıcaklığı	3000K / 4000K / 6500K
Photobiological Risk Group Fotobiyolojik Risk Grubu	RG1
Beam Angle Işık Açısı	60°

Electrical Specifications
Elektriksel Özellikler

Input Voltage Giriş Gerilimi	220-240Vac
Frenquency Frekans	50-60Hz
Class Sınıf	I
System Lifetime Sistem Ömrü	>50.000h
Power Factor Güç Faktörü	>0,90
Operating Temperature Çalışma Sıcaklığı	-20°C / +45°C
Standards Standartlar	EN 60598-2-2

Options
Opsiyonlar

DALI	✓
1-10V	-
Step DIM	-
1hour Emergency Kit 1 Saat Acil Kit	✓
3hour Emergency Kit 3 Saat Acil Kit	✓
Electrical Protection Elektriksel Sınıf	-
Microwave Sensor Radar Sensör	-
Surface Mounted Sıva Üstü	-
Clip -in	-
UGR<19 Diffuser UGR<19 Difüzör	-
CRI90	✓

3 different power range
Square frame option
Different ral code option

3 farklı güç opsiyonu
Kare çerçeve opsiyonu
Farklı ral kodu opsiyonu

Technical Drawing
Teknik Çizim

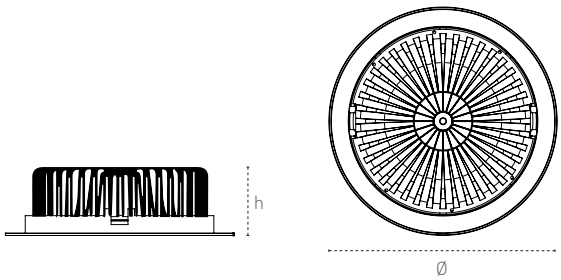

Code No Ürün Kodu	Power Güç (W)	Luminous Flux Işık Akısı (lm)	Colour Temp. Renk Sıcaklığı (K)	Efficacy Etkinlik Faktörü (lm/W)	Dimensions Boyutlar (mm) Øxh	Cut Size Kesim Ölçüsü (Ø) (mm)	Pcs / Pack Koli Adedi	Package Vol. Koli Hacmi (m^3)	Package Weight Koli Ağırlığı (kg)
207535	15	1350	4000	90	190x80	170	1		0,82
207541	20	1774	4000	88	190x80	170	1		0,84
207547	30	2938	4000	97	190x80	170	1		0,84

recta
art and light

Downlight Luminaires
Downlight Armatürler

Camio Square
Camio Kare

3 different power range
Round frame option
Different ral code option

3 farklı güç opsiyonu
Yuvarlak çerçeve opsiyonu
Farklı ral kodu opsiyonu

Technical Drawing
Teknik Çizim

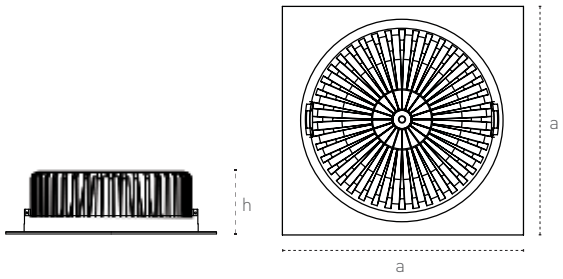

Mechanical Specifications
Mekanik Özellikler

Body Gövde	**Aluminium** Alüminyum
IP Rating IP Sınıfı	IP20
IK Rating Body IK Gövde Sınıfı	-
Fire Protection Alev Koruması	-
Cable Gland Kablo Rakor	-
Cable Kablo	-
RAL Code Ral Kodu	9005 / 9006
Mounting Type Montaj Tipi	**Recessed Mounted** Sıva Altı

Optical Specifications
Optik Özellikler

Light Source Işık Kaynağı	COB
Reflector Reflektör	**Aluminium** Alüminyum
Lens Lens	-
Diffuser Difüzör	Opal
CRI	>80
Colour Temperature Renk Sıcaklığı	3000K / 4000K / 6500K
Photobiological Risk Group Fotobiyolojik Risk Grubu	RG1
Beam Angle Işık Açısı	60°

Electrical Specifications
Elektriksel Özellikler

Input Voltage Giriş Gerilimi	220-240Vac
Frenquency Frekans	50-60Hz
Class Sınıf	I
System Lifetime Sistem Ömrü	>50.000h
Power Factor Güç Faktörü	>0,90
Operating Temperature Çalışma Sıcaklığı	-20°C / +45°C
Standards Standartlar	EN 60598-2-2

Options
Opsiyonlar

DALI	✓
1-10V	-
Step DIM	-
1hour Emergency Kit 1 Saat Acil Kit	✓
3hour Emergency Kit 3 Saat Acil Kit	✓
Electrical Protection Elektriksel Sınıf	-
Microwave Sensor Radar Sensör	-
Surface Mounted Sıva Üstü	-
Clip -in	-
UGR<19 Diffuser UGR<19 Difüzör	-
CRI90	✓

Code No Ürün Kodu	Power Güç (W)	Luminous Flux Işık Akısı (lm)	Colour Temp. Renk Sıcaklığı (K)	Efficacy Etkinlik Faktörü (lm/W)	Dimensions Boyutlar (mm) axh	Cut Size Kesim Ölçüsü Ⓓ (mm)	Pcs / Pack Koli Adedi	Package Vol. Koli Hacmi (m^3)	Package Weight Koli Ağırlığı (kg)
207571	15	1350	4000	90	190x80	170	1		0,91
207577	20	1774	4000	88	190x80	170	1		0,92
207583	30	2938	4000	97	190x80	170	1		0,92

recta
art and light

Downlight Luminaires
Downlight Armatürler
Vione

Mechanical Specifications
Mekanik Özellikler

Body Gövde	**Aluminium** Alüminyum
IP Rating IP Sınıfı	IP20
IK Rating Body IK Gövde Sınıfı	-
Fire Protection Alev Koruması	-
Cable Gland Kablo Rakor	-
Cable Kablo	-
RAL Code Ral Kodu	9005 / 9006
Mounting Type Montaj Tipi	**Recessed Mounted** Sıva Altı

Optical Specifications
Optik Özellikler

Light Source Işık Kaynağı	COB
Reflector Reflektör	**Aluminium** Alüminyum
Lens Lens	-
Diffuser Difüzör	**Clear Glass** Şeffaf Cam
CRI	>80
Colour Temperature Renk Sıcaklığı	3000K / 4000K / 6500K
Photobiological Risk Group Fotobiyolojik Risk Grubu	RG1
Beam Angle Işık Açısı	15° / 30° / 45° / 60°

Electrical Specifications
Elektriksel Özellikler

Input Voltage Giriş Gerilimi	220-240Vac
Frenquency Frekans	50-60Hz
Class Sınıf	I
System Lifetime Sistem Ömrü	>50.000h
Power Factor Güç Faktörü	>0,90
Operating Temperature Çalışma Sıcaklığı	-20°C / +45°C
Standards Standartlar	EN 60598-2-2

Options
Opsiyonlar

DALI	✓
1-10V	-
Step DIM	-
1hour Emergency Kit 1 Saat Acil Kit	✓
3hour Emergency Kit 3 Saat Acil Kit	✓
Electrical Protection Elektriksel Sınıf	-
Microwave Sensor Radar Sensör	-
Surface Mounted Sıva Üstü	-
Clip -in	-
UGR<19 Diffuser UGR<19 Difüzör	-
CRI90	✓

60598-2-2

Technical Drawing
Teknik Çizim

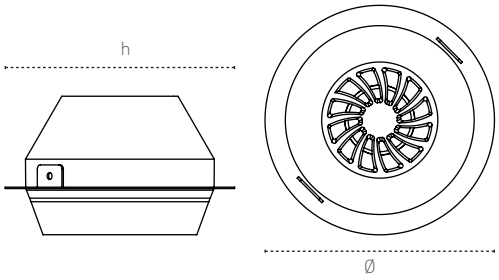

Code No Ürün Kodu	Power Güç (W)	Luminous Flux Işık Akısı (lm)	Colour Temp. Renk Sıcaklığı (K)	Efficacy Etkinlik Faktörü (lm/W)	Dimensions Boyutlar (mm) Øxh	Cut Size Kesim Ölçüsü Ø (mm)	Pcs / Pack Koli Adedi	Package Vol. Koli Hacmi (m^3)	Package Weight Koli Ağırlığı (kg)
207505	20	2060	4000	103	155x139	130	1	-	0,82
207511	30	3150	4000	105	155x139	130	1	-	0,83

recta
art and light

Downlight Luminaires
Downlight Armatürler

Tilla Round
Tilla Yuvarlak

Mechanical Specifications
Mekanik Özellikler

Body Gövde	**Aluminium** Alüminyum
IP Rating IP Sınıfı	IP20
IK Rating Body IK Gövde Sınıfı	-
Fire Protection Alev Koruması	-
Cable Gland Kablo Rakor	-
Cable Kablo	-
RAL Code Ral Kodu	9005 / 9006
Mounting Type Montaj Tipi	**Recessed Mounted** Sıva Altı

Optical Specifications
Optik Özellikler

Light Source Işık Kaynağı	COB
Reflector Reflektör	**Aluminium** Alüminyum
Lens Lens	-
Diffuser Difüzör	**Clear Glass** Şeffaf Cam
CRI	>80
Colour Temperature Renk Sıcaklığı	3000K / 4000K / 6500K
Photobiological Risk Group Fotobiyolojik Risk Grubu	RG1
Beam Angle Işık Açısı	15° / 30°

Electrical Specifications
Elektriksel Özellikler

Input Voltage Giriş Gerilimi	220-240Vac
Frenquency Frekans	50-60Hz
Class Sınıf	I
System Lifetime Sistem Ömrü	>50.000h
Power Factor Güç Faktörü	>0,90
Operating Temperature Çalışma Sıcaklığı	-20°C / +45°C
Standards Standartlar	EN 60598-2-2

Options
Opsiyonlar

DALI	✔
1-10V	-
Step DIM	-
1hour Emergency Kit 1 Saat Acil Kit	✔
3hour Emergency Kit 3 Saat Acil Kit	✔
Electrical Protection Elektriksel Sınıf	-
Microwave Sensor Radar Sensör	-
Surface Mounted Sıva Üstü	-
Clip -in	-
UGR<19 Diffuser UGR<19 Difüzör	-
CRI90	✔

Technical Drawing
Teknik Çizim

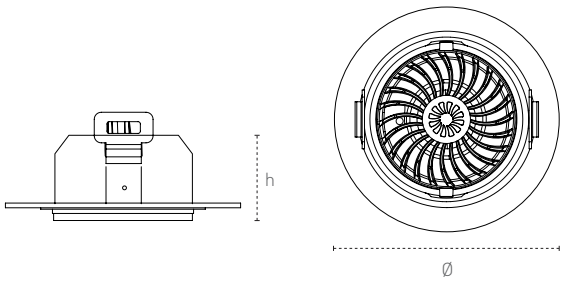

Code No Ürün Kodu	Power Güç (W)	Luminous Flux Işık Akısı (lm)	Colour Temp. Renk Sıcaklığı (K)	Efficacy Etkinlik Faktörü (lm/W)	Dimensions Boyutlar (mm) Øxh	Cut Size Kesim Ölçüsü (mm)	Pcs / Pack Koli Adedi	Package Vol. Koli Hacmi (m^3)	Package Weight Koli Ağırlığı (kg)
207637	8	587	4000	73	115x90	100	1	-	0,24

recta
art and light

Downlight Luminaires
Downlight Armatürler

Tilla Square
Tilla Kare

Mechanical Specifications
Mekanik Özellikler

Body Gövde	**Aluminium** Alüminyum
IP Rating IP Sınıfı	IP20
IK Rating Body IK Gövde Sınıfı	-
Fire Protection Alev Koruması	-
Cable Gland Kablo Rakor	-
Cable Kablo	-
RAL Code Ral Kodu	9005 / 9006
Mounting Type Montaj Tipi	**Recessed Mounted** Sıva Altı

Optical Specifications
Optik Özellikler

Light Source Işık Kaynağı	COB
Reflector Reflektör	**Aluminium** Alüminyum
Lens Lens	-
Diffuser Difüzör	**Clear Glass** Şeffaf Cam
CRI	>80
Colour Temperature Renk Sıcaklığı	3000K / 4000K / 6500K
Photobiological Risk Group Fotobiyolojik Risk Grubu	RG1
Beam Angle Işık Açısı	15° / 30°

Electrical Specifications
Elektriksel Özellikler

Input Voltage Giriş Gerilimi	220-240Vac
Frenquency Frekans	50-60Hz
Class Sınıf	I
System Lifetime Sistem Ömrü	>50.000h
Power Factor Güç Faktörü	>0,90
Operating Temperature Çalışma Sıcaklığı	-20°C / +45°C
Standards Standartlar	EN 60598-2-2

Options
Opsiyonlar

DALI	✓
1-10V	-
Step DIM	-
1hour Emergency Kit 1 Saat Acil Kit	✓
3hour Emergency Kit 3 Saat Acil Kit	✓
Electrical Protection Elektriksel Sınıf	-
Microwave Sensor Radar Sensör	-
Surface Mounted Sıva Üstü	-
Clip -in	-
UGR<19 Diffuser UGR<19 Difüzör	-
CRI90	✓

Technical Drawing
Teknik Çizim

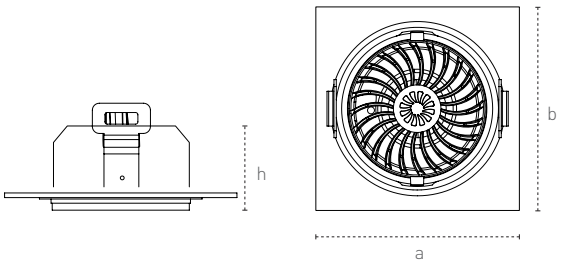

Code No Ürün Kodu	Power Güç (W)	Luminous Flux Işık Akısı (lm)	Colour Temp. Renk Sıcaklığı (K)	Efficacy Etkinlik Faktörü (lm/W)	Dimensions Boyutlar (mm) axbxh	Cut Size Kesim Ölçüsü Ⓓ (mm)	Pcs / Pack Koli Adedi	Package Vol. Koli Hacmi (m^3)	Package Weight Koli Ağırlığı (kg)
207613	8	587	4000	73	115x115x90	100	1	-	0,26

recta
art and light

Downlight Luminaires
Downlight Armatürler

Tilla Square
Tilla Kare

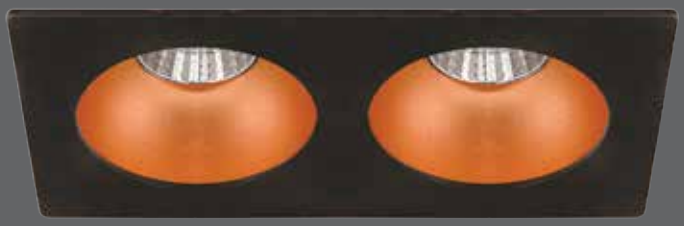

Mechanical Specifications
Mekanik Özellikler

Body Gövde	**Aluminium** Alüminyum
IP Rating IP Sınıfı	IP20
IK Rating Body IK Gövde Sınıfı	-
Fire Protection Alev Koruması	-
Cable Gland Kablo Rakor	-
Cable Kablo	-
RAL Code Ral Kodu	9005 / 9006
Mounting Type Montaj Tipi	**Recessed Mounted** Sıva Altı

Optical Specifications
Optik Özellikler

Light Source Işık Kaynağı	COB
Reflector Reflektör	**Aluminium** Alüminyum
Lens Lens	-
Diffuser Difüzör	**Clear Glass** Şeffaf Cam
CRI	>80
Colour Temperature Renk Sıcaklığı	3000K / 4000K / 6500K
Photobiological Risk Group Fotobiyolojik Risk Grubu	RG1
Beam Angle Işık Açısı	15° / 30°

Electrical Specifications
Elektriksel Özellikler

Input Voltage Giriş Gerilimi	220-240Vac
Frenquency Frekans	50-60Hz
Class Sınıf	I
System Lifetime Sistem Ömrü	>50.000h
Power Factor Güç Faktörü	>0,90
Operating Temperature Çalışma Sıcaklığı	-20°C / +45°C
Standards Standartlar	EN 60598-2-2

Options
Opsiyonlar

DALI	✔
1-10V	-
Step DIM	-
1hour Emergency Kit 1 Saat Acil Kit	✔
3hour Emergency Kit 3 Saat Acil Kit	✔
Electrical Protection Elektriksel Sınıf	-
Microwave Sensor Radar Sensör	-
Surface Mounted Sıva Üstü	-
Clip -in	-
UGR<19 Diffuser UGR<19 Difüzör	-
CRI90	✔

Technical Drawing
Teknik Çizim

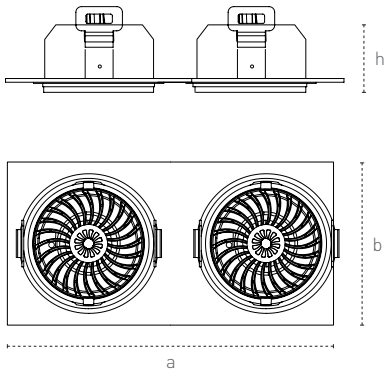

Code No Ürün Kodu	Power Güç (W)	Luminous Flux Işık Akısı (lm)	Colour Temp. Renk Sıcaklığı (K)	Efficacy Etkinlik Faktörü (lm/W)	Dimensions Boyutlar (mm) axbxh	Cut Size Kesim Ölçüsü (mm)	Pcs / Pack Koli Adedi	Package Vol. Koli Hacmi (m^3)	Package Weight Koli Ağırlığı (kg)
207670	2x8	1242	4000	77	230x115x90	215x100	1	-	0,53
207673	2x10	1774	4000	88	230x115x90	215x100	1		0,53

recta
art and light

Downlight Luminaires
Downlight Armatürler
Lisso XS

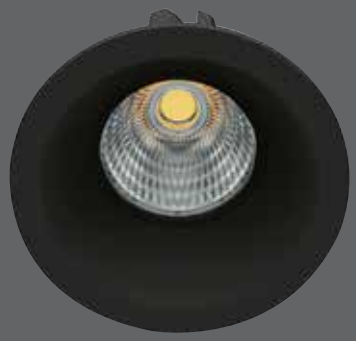

Mechanical Specifications
Mekanik Özellikler

Body Gövde	**Aluminium** Alüminyum
IP Rating IP Sınıfı	IP20
IK Rating Body IK Gövde Sınıfı	-
Fire Protection Alev Koruması	-
Cable Gland Kablo Rakor	-
Cable Kablo	-
RAL Code Ral Kodu	9005 / 9006
Mounting Type Montaj Tipi	**Recessed Mounted** Sıva Altı

Optical Specifications
Optik Özellikler

Light Source Işık Kaynağı	COB
Reflector Reflektör	**Aluminium** Alüminyum
Lens Lens	-
Diffuser Difüzör	**Clear Glass** Şeffaf Cam
CRI	>80
Colour Temperature Renk Sıcaklığı	3000K / 4000K / 6500K
Photobiological Risk Group Fotobiyolojik Risk Grubu	RG1
Beam Angle Işık Açısı	15° / 30°

Electrical Specifications
Elektriksel Özellikler

Input Voltage Giriş Gerilimi	220-240Vac
Frenquency Frekans	50-60Hz
Class Sınıf	I
System Lifetime Sistem Ömrü	>50.000h
Power Factor Güç Faktörü	>0,90
Operating Temperature Çalışma Sıcaklığı	-20°C / +45°C
Standards Standartlar	EN 60598-2-2

Options
Opsiyonlar

DALI	✓
1-10V	-
Step DIM	-
1hour Emergency Kit 1 Saat Acil Kit	✓
3hour Emergency Kit 3 Saat Acil Kit	✓
Electrical Protection Elektriksel Sınıf	-
Microwave Sensor Radar Sensör	-
CRI90	✓
RAL Code RAL Kodu	✓

Technical Drawing
Teknik Çizim

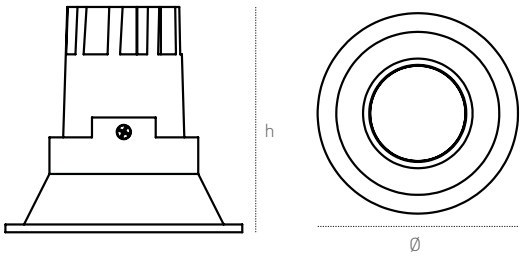

Code No Ürün Kodu	Power Güç (W)	Luminous Flux Işık Akısı (lm)	Colour Temp. Renk Sıcaklığı (K)	Efficacy Etkinlik Faktörü (lm/W)	Dimensions Boyutlar (mm) Øxh	Cut Size Kesim Ölçüsü Ⓓ (mm)	Pcs / Pack Koli Adedi	Package Vol. Koli Hacmi (m^3)	Package Weight Koli Ağırlığı (kg)
209755	8	816	4000	102	90x85	75	1	0,007	0,23

recta
art and light

Downlight Luminaires
Downlight Armatürler
Lisso S

Wide power range
15° / 30° / 45° / 60° beam angle
Different ral code option

Geniş güç aralığı
15° / 30° / 45° / 60° ışık açısı
Farklı ral kodu opsiyonu

Technical Drawing
Teknik Çizim

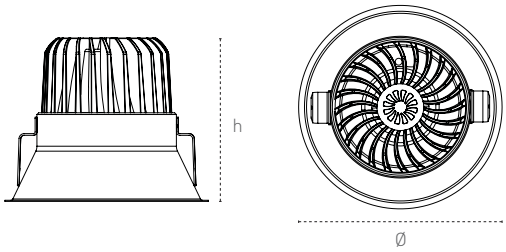

Mechanical Specifications
Mekanik Özellikler

Body Gövde	**Aluminium** Alüminyum
IP Rating IP Sınıfı	IP20
IK Rating Body IK Gövde Sınıfı	-
Fire Protection Alev Koruması	-
Cable Gland Kablo Rakor	-
Cable Kablo	-
RAL Code Ral Kodu	9005 / 9006
Mounting Type Montaj Tipi	**Recessed Mounted** Sıva Altı

Optical Specifications
Optik Özellikler

Light Source Işık Kaynağı	COB
Reflector Reflektör	**Aluminium** Alüminyum
Lens Lens	-
Diffuser Difüzör	**Clear Glass** Şeffaf Cam
CRI	>80
Colour Temperature Renk Sıcaklığı	3000K / 4000K / 6500K
Photobiological Risk Group Fotobiyolojik Risk Grubu	RG1
Beam Angle Işık Açısı	15° / 30°

Electrical Specifications
Elektriksel Özellikler

Input Voltage Giriş Gerilimi	220-240Vac
Frenquency Frekans	50-60Hz
Class Sınıf	I
System Lifetime Sistem Ömrü	>50.000h
Power Factor Güç Faktörü	>0,90
Operating Temperature Çalışma Sıcaklığı	-20°C / +45°C
Standards Standartlar	EN 60598-2-2

Options
Opsiyonlar

DALI	✔
1-10V	-
Step DIM	-
1hour Emergency Kit 1 Saat Acil Kit	✔
3hour Emergency Kit 3 Saat Acil Kit	✔
Electrical Protection Elektriksel Sınıf	-
Microwave Sensor Radar Sensör	-
Surface Mounted Sıva Üstü	-
Clip -in	-
UGR<19 Diffuser UGR<19 Difüzör	-
CRI90	✔

Code No Ürün Kodu	Power Güç (W)	Luminous Flux Işık Akısı (lm)	Colour Temp. Renk Sıcaklığı (K)	Efficacy Etkinlik Faktörü (lm/W)	Dimensions Boyutlar (mm) Øxh	Cut Size Kesim Ölçüsü (mm)	Pcs / Pack Koli Adedi	Package Vol. Koli Hacmi (m^3)	Package Weight Koli Ağırlığı (kg)
207116	8	832	4000	104	100x82	90	-	-	0,32

recta
art and light

Downlight Luminaires
Downlight Armatürler
Lisso M

Mechanical Specifications
Mekanik Özellikler

Body Gövde	**Aluminium** Alüminyum
IP Rating IP Sınıfı	IP20
IK Rating Body IK Gövde Sınıfı	-
Fire Protection Alev Koruması	-
Cable Gland Kablo Rakor	-
Cable Kablo	-
RAL Code Ral Kodu	9005 / 9006
Mounting Type Montaj Tipi	**Recessed Mounted** Sıva Altı

Optical Specifications
Optik Özellikler

Light Source Işık Kaynağı	COB
Reflector Reflektör	**Aluminium** Alüminyum
Lens Lens	-
Diffuser Difüzör	**Clear Glass** Şeffaf Cam
CRI	>80
Colour Temperature Renk Sıcaklığı	3000K / 4000K / 6500K
Photobiological Risk Group Fotobiyolojik Risk Grubu	RG1
Beam Angle Işık Açısı	15° / 30° / 45° / 60°

Electrical Specifications
Elektriksel Özellikler

Input Voltage Giriş Gerilimi	220-240Vac
Frenquency Frekans	50-60Hz
Class Sınıf	I
System Lifetime Sistem Ömrü	>50.000h
Power Factor Güç Faktörü	>0,90
Operating Temperature Çalışma Sıcaklığı	-20°C / +45°C
Standards Standartlar	EN 60598-2-2

Options
Opsiyonlar

DALI	✓
1-10V	-
Step DIM	-
1hour Emergency Kit 1 Saat Acil Kit	✓
3hour Emergency Kit 3 Saat Acil Kit	✓
Electrical Protection Elektriksel Sınıf	-
Microwave Sensor Radar Sensör	-
Surface Mounted Sıva Üstü	-
Clip -in	-
UGR<19 Diffuser UGR<19 Difüzör	-
CRI90	✓

Wide power range
15° / 30° / 45° / 60° beam angle
Different ral code option

Geniş güç aralığı
15° / 30° / 45° / 60° ışık açısı
Farklı ral kodu opsiyonu

Technical Drawing
Teknik Çizim

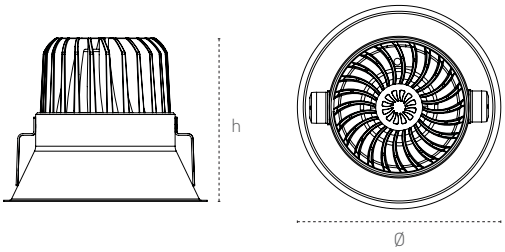

Code No Ürün Kodu	Power Güç (W)	Luminous Flux Işık Akısı (lm)	Colour Temp. Renk Sıcaklığı (K)	Efficacy Etkinlik Faktörü (lm/W)	Dimensions Boyutlar (mm) Øxh	Cut Size Kesim Ölçüsü (Ø) (mm)	Pcs / Pack Koli Adedi	Package Vol. Koli Hacmi (m^3)	Package Weight Koli Ağırlığı (kg)
207137	20	2080	4000	104	144x136	135	-	-	0,97
207164	30	3090	4000	103	144x136	135	-	-	0,97

recta
art and light

Downlight Luminaires
Downlight Armatürler
Lisso L

Wide power range
15° / 30° / 45° / 60° beam angle
Different ral code option

Geniş güç aralığı
15° / 30° / 45° / 60° ışık açısı
Farklı ral kodu opsiyonu

Technical Drawing
Teknik Çizim

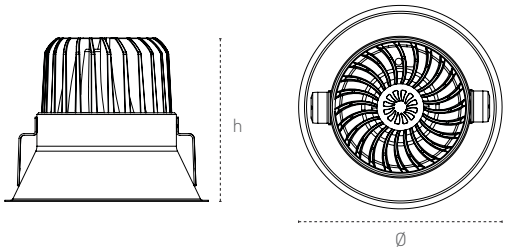

Mechanical Specifications
Mekanik Özellikler

Body Gövde	**Aluminium** Alüminyum
IP Rating IP Sınıfı	IP20
IK Rating Body IK Gövde Sınıfı	-
Fire Protection Alev Koruması	-
Cable Gland Kablo Rakor	-
Cable Kablo	-
RAL Code Ral Kodu	9005 / 9006
Mounting Type Montaj Tipi	**Recessed Mounted** Sıva Altı

Optical Specifications
Optik Özellikler

Light Source Işık Kaynağı	COB
Reflector Reflektör	**Aluminium** Alüminyum
Lens Lens	-
Diffuser Difüzör	**Clear Glass** Şeffaf Cam
CRI	>80
Colour Temperature Renk Sıcaklığı	3000K / 4000K / 6500K
Photobiological Risk Group Fotobiyolojik Risk Grubu	RG1
Beam Angle Işık Açısı	15° / 30° / 45° / 60°

Electrical Specifications
Elektriksel Özellikler

Input Voltage Giriş Gerilimi	220-240Vac
Frenquency Frekans	50-60Hz
Class Sınıf	I
System Lifetime Sistem Ömrü	>50.000h
Power Factor Güç Faktörü	>0,90
Operating Temperature Çalışma Sıcaklığı	-20°C / +45°C
Standards Standartlar	EN 60598-2-2

Options
Opsiyonlar

DALI	✓
1-10V	-
Step DIM	-
1hour Emergency Kit 1 Saat Acil Kit	✓
3hour Emergency Kit 3 Saat Acil Kit	✓
Electrical Protection Elektriksel Sınıf	-
Microwave Sensor Radar Sensör	-
Surface Mounted Sıva Üstü	-
Clip -in	-
UGR<19 Diffuser UGR<19 Difüzör	-
CRI90	✓

Code No Ürün Kodu	Power Güç (W)	Luminous Flux Işık Akısı (lm)	Colour Temp. Renk Sıcaklığı (K)	Efficacy Etkinlik Faktörü (lm/W)	Dimensions Boyutlar (mm) Øxh	Cut Size Kesim Ölçüsü (mm)	Pcs / Pack Koli Adedi	Package Vol. Koli Hacmi (m^3)	Package Weight Koli Ağırlığı (kg)
207185	30	3090	4000	103	178x142	170	-	-	1,21
207212	35	3570	4000	102	178x142	170	-	-	1,21

recta
art and light

Recessed Mounted Spot Luminaires
Sıva Altı Spot Armatürler
Bella

Configurable wide wariety
Round / Square frame
8W LED/11W LED/ Gu10
Recessed mounted / Semi recessed mounted
Trimless / Surface mounted / Pendant
6 different reflector color options
18° / 24° / 36°

Geniş ürün seçeneği
Yuvarlak / Kare çerçeve
8W LED/11W LED/ Gu10
Sıva altı / Yarı sıva altı / Trimless / Sıva üstü / Sarkıt
6 farklı reflektör rengi
18° / 24° / 36°

Mechanical Specifications
Mekanik Özellikler

Body Gövde	ABS
IP Rating IP Sınıfı	IP20
IK Rating Body IK Gövde Sınıfı	-
Fire Protection Alev Koruması	650°C
Cable Gland Kablo Rakor	-
Cable Kablo	-
RAL Code Ral Kodu	-
Mounting Type Montaj Tipi	**Recessed Mounted** Sıva Altı

Optical Specifications
Optik Özellikler

Light Source Işık Kaynağı	-
Reflector Reflektör	ABS
Lens Lens	-
Diffuser Difüzör	-
CRI	>80
Colour Temperature Renk Sıcaklığı	-
Photobiological Risk Group Fotobiyolojik Risk Grubu	-
Beam Angle Işık Açısı	18° / 24° / 36°

Electrical Specifications
Elektriksel Özellikler

Input Voltage Giriş Gerilimi	220-240Vac
Frenquency Frekans	50-60Hz
Class Sınıf	II
System Lifetime Sistem Ömrü	-
Power Factor Güç Faktörü	-
Operating Temperature Çalışma Sıcaklığı	-15°C / +45°C
Standards Standartlar	EN 60598-2-2

Options
Opsiyonlar

DALI	✓
1-10V	✓
Step DIM	-
1hour Emergency Kit 1 Saat Acil Kit	✓
3hour Emergency Kit 3 Saat Acil Kit	✓
Electrical Protection Elektriksel Sınıf	-
Microwave Sensor Radar Sensör	-
Surface Mounted Sıva Üstü	✓
Clip-in	-
UGR<19 Diffuser UGR<19 Difüzör	-

Technical Drawing
Teknik Çizim

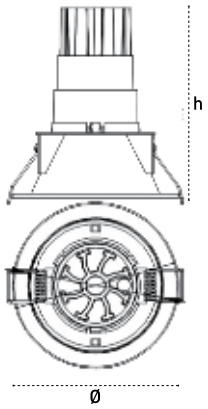

Light Distribution Curve
Işık Şiddeti Dağılım Eğirisi

18º

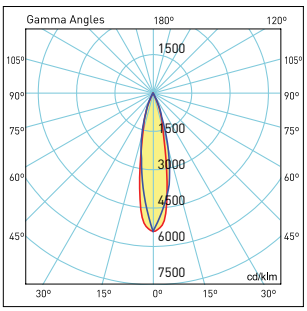

180.00 0.0
270.0 90.0
η:100.00 %

24º

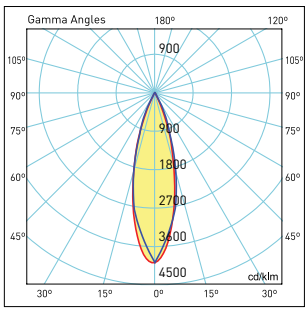

180.00 0.0
270.0 90.0
η:100.00 %

36º

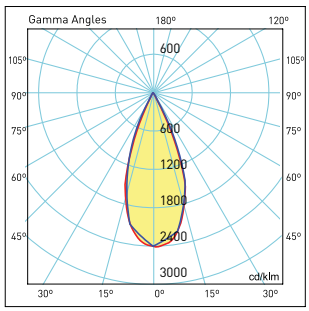

180.00 0.0
270.0 90.0
η:100.00 %

Code No Ürün Kodu	Body Colour Gövde Rengi	Reflector Color Reflektör Rengi	Base Duy	Dimensions Boyutlar (mm) Øxh	Cut Size Kesim Ölçüsü (mm)	Pcs / Pack Koli Adedi	Package Vol. Koli Hacmi (m^3)	Package Weight Koli Ağırlığı (kg)
206258	Black / Siyah	White / Beyaz	GU10	95x120	80	36	0,657	10,08
205784	Black / Siyah	Black / Siyah	GU10	95x120	80	36	0,657	10,08
205787	Black / Siyah	Gold / Altın	GU10	95x120	80	36	0,657	10,08
205790	Black / Siyah	Platin	GU10	95x120	80	36	0,657	10,08
205793	Black / Siyah	Rose	GU10	95x120	80	36	0,657	10,08
205832	White / Beyaz	White / Beyaz	GU10	95x120	80	36	0,657	10,08
206259	White / Beyaz	Black / Siyah	GU10	95x120	80	36	0,657	10,08
205835	White / Beyaz	Gold / Altın	GU10	95x120	80	36	0,657	10,08
205838	White / Beyaz	Platin	GU10	95x120	80	36	0,657	10,08
205841	White / Beyaz	Rose	GU10	95x120	80	36	0,657	10,08

Product codes can change by the kelvins, dimensions, or options. Please get in contact with the sales team.
Technical values has tolerance +-%7 by the operating conditions.
Ürün kodları kelvin, boyut ve opsiyonlar için değişebilir. Lütfen satış ekibi ile iletişime geçiniz.
Teknik sonuçlar çalışma koşullarına bağlı olarak +-%7 toleransa sahiptir.

Visit our website for latest product informations and documents.
Güncel ürün bilgi ve belgeleri için web sitemizi ziyaret ediniz.

recta
art and light

Recessed Mounted Spot Luminaires
Sıva Altı Spot Armatürler
Stella

Configurable wide wariety
Round / Square frame
8W LED/11W LED/ Gu10
Recessed mounted / Semi recessed mounted
Trimless / Surface mounted / Pendant
6 different reflector color options
18° / 24° / 36°

Geniş ürün seçeneği
Yuvarlak / Kare çerçeve
8W LED/11W LED/ Gu10
Sıva altı / Yarı sıva altı / Trimless / Sıva üstü / Sarkıt
6 farklı reflektör rengi
18° / 24° / 36°

Mechanical Specifications
Mekanik Özellikler

Body Gövde	ABS
IP Rating IP Sınıfı	IP20
IK Rating Body IK Gövde Sınıfı	-
Fire Protection Alev Koruması	650°C
Cable Gland Kablo Rakor	-
Cable Kablo	-
RAL Code Ral Kodu	-
Mounting Type Montaj Tipi	**Recessed Mounted** Sıva Altı

Optical Specifications
Optik Özellikler

Light Source Işık Kaynağı	-
Reflector Reflektör	ABS
Lens Lens	-
Diffuser Difüzör	-
CRI	>80
Colour Temperature Renk Sıcaklığı	-
Photobiological Risk Group Fotobiyolojik Risk Grubu	-
Beam Angle Işık Açısı	18° / 24° / 36°

Electrical Specifications
Elektriksel Özellikler

Input Voltage Giriş Gerilimi	220-240Vac
Frenquency Frekans	50-60Hz
Class Sınıf	II
System Lifetime Sistem Ömrü	-
Power Factor Güç Faktörü	-
Operating Temperature Çalışma Sıcaklığı	-15°C / +45°C
Standards Standartlar	EN 60598-2-2

Options
Opsiyonlar

DALI	✓
1-10V	✓
Step DIM	-
1hour Emergency Kit 1 Saat Acil Kit	✓
3hour Emergency Kit 3 Saat Acil Kit	✓
Electrical Protection Elektriksel Sınıf	-
Microwave Sensor Radar Sensör	-
Surface Mounted Sıva Üstü	✓
Clip-in	-
UGR<19 Diffuser UGR<19 Difüzör	-

Technical Drawing
Teknik Çizim

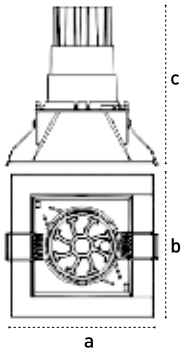

Light Distribution Curve
Işık Şiddeti Dağılım Eğirisi

18º

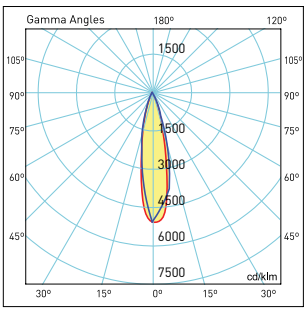

180.00 0.0
270.0 90.0
η:100.00 %

24º

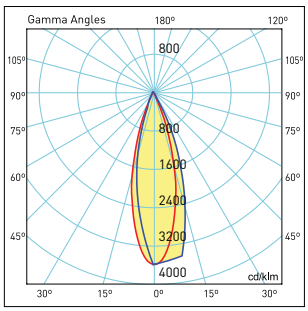

180.00 0.0
270.0 90.0
η:100.00 %

36º

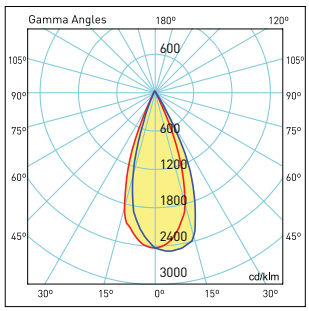

180.00 0.0
270.0 90.0
η:100.00 %

Code No Ürün Kodu	Body Colour Gövde Rengi	Reflector Color Reflektör Rengi	Base Duy	Dimensions Boyutlar (mm) axbxc	Cut Size Kesim Ölçüsü (mm)	Pcs / Pack Koli Adedi	Package Vol. Koli Hacmi (m^3)	Package Weight Koli Ağırlığı (kg)
206260	Black / Siyah	White / Beyaz	GU10	90x90x120	75x75	36	0,657	11,52
205880	Black / Siyah	Black / Siyah	GU10	90x90x120	75x75	36	0,657	11,52
205883	Black / Siyah	Gold / Altın	GU10	90x90x120	75x75	36	0,657	11,52
205886	Black / Siyah	Platin	GU10	90x90x120	75x75	36	0,657	11,52
205889	Black / Siyah	Rose	GU10	90x90x120	75x75	36	0,657	11,52
205928	White / Beyaz	White / Beyaz	GU10	90x90x120	75x75	36	0,657	11,52
206261	White / Beyaz	Black / Siyah	GU10	90x90x120	75x75	36	0,657	11,52
205931	White / Beyaz	Gold / Altın	GU10	90x90x120	75x75	36	0,657	11,52
205934	White / Beyaz	Platin	GU10	90x90x120	75x75	36	0,657	11,52
205937	White / Beyaz	Rose	GU10	90x90x120	75x75	36	0,657	11,52

Product codes can change by the kelvins, dimensions, or options. Please get in contact with the sales team.
Technical values has tolerance +-%7 by the operating conditions.
Ürün kodları kelvin, boyut ve opsiyonlar için değişebilir. Lütfen satış ekibi ile iletişime geçiniz.
Teknik sonuçlar çalışma koşullarına bağlı olarak +-%7 toleransa sahiptir.

Visit our website for latest product informations and documents.
Güncel ürün bilgi ve belgeleri için web sitemizi ziyaret ediniz.

recta
art and light

Recessed Mounted Spot Luminaires
Sıva Altı Spot Armatürler

Bella

Configurable wide wariety
Round / Square frame
8W LED/11W LED/ Gu10
Recessed mounted / Semi recessed mounted
Trimless / Surface mounted / Pendant
6 different reflector color options
18° / 24° / 36°

Geniş ürün seçeneği
Yuvarlak / Kare çerçeve
8W LED/11W LED/ Gu10
Sıva altı / Yarı sıva altı / Trimless / Sıva üstü / Sarkıt
6 farklı reflektör rengi
18° / 24° / 36°

Mechanical Specifications
Mekanik Özellikler

Body Gövde	**Aluminium** Alüminyum
IP Rating IP Sınıfı	IP20
IK Rating Body IK Gövde Sınıfı	-
Fire Protection Alev Koruması	650°C
Cable Gland Kablo Rakor	-
Cable Kablo	-
RAL Code Ral Kodu	9005 / 9016
Mounting Type Montaj Tipi	**Recessed Mounted** Sıva Üstü

Optical Specifications
Optik Özellikler

Light Source Işık Kaynağı	COB
Reflector Reflektör	ABS
Lens Lens	-
Diffuser Difüzör	-
CRI	>80
Colour Temperature Renk Sıcaklığı	3000K / 4000K / 6500K
Photobiological Risk Group Fotobiyolojik Risk Grubu	RG1
Beam Angle Işık Açısı	18° / 24° / 36°

Electrical Specifications
Elektriksel Özellikler

Input Voltage Giriş Gerilimi	220-240Vac
Frenquency Frekans	50-60Hz
Class Sınıf	II
System Lifetime Sistem Ömrü	>36.000h
Power Factor Güç Faktörü	>0,90
Operating Temperature Çalışma Sıcaklığı	-15°C / +45°C
Standards Standartlar	EN 60598-2-2

Options
Opsiyonlar

DALI	✓
1-10V	-
Step DIM	-
1hour Emergency Kit 1 Saat Acil Kit	✓
3hour Emergency Kit 3 Saat Acil Kit	✓
Electrical Protection Elektriksel Sınıf	-
Microwave Sensor Radar Sensör	-
CRI90	-
RAL Code RAL Kodu	✓

Technical Drawing
Teknik Çizim

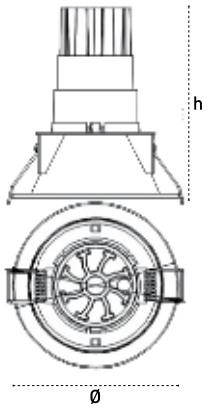

Light Distribution Curve
Işık Şiddeti Dağılım Eğirisi

18º

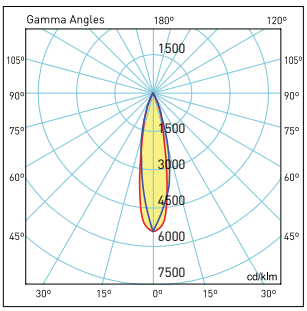

180.00 0.0
270.0 90.0
η:100.00 %

24º

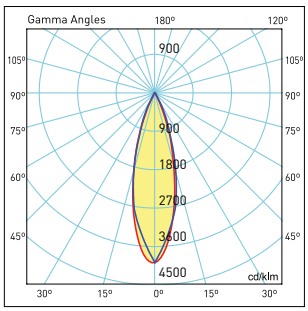

180.00 0.0
270.0 90.0
η:100.00 %

36º

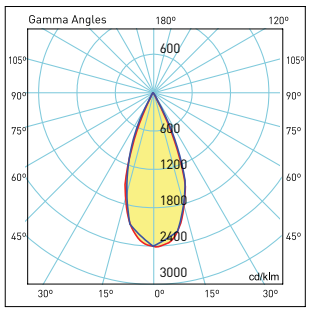

180.00 0.0
270.0 90.0
η:100.00 %

Code No Ürün Kodu	Type Tip	Power Güç (W)	Luminous Flux Işık Akısı (lm)	Colour Temp. Renk Sıcaklığı (K)	Efficacy Etkinlik Faktörü (lm/W)	Dimensions Boyutlar (mm) axbxc	Cut Size Kesim Ölçüsü (mm)	Pcs / Pack Koli Adedi	Package Vol. Koli Hacmi (m^3)	Package Weight Koli Ağırlığı (kg)
205782	Black/Black Siyah/Siyah	8	848	4000	106	95x120	80	36	0,4	18
205783	Black/Black Siyah/Siyah	11	1045	4000	95	95x120	80	36	0,4	18
205785	Black/Gold Siyah/Gold	8	848	4000	106	95x120	80	36	0,4	18
205786	Black/Gold Siyah/Gold	11	1045	4000	95	95x120	80	36	0,4	18
205788	Black/Platin Siyah/Platin	8	848	4000	106	95x120	80	36	0,4	18
205789	Black/Platin Siyah/Platin	11	1045	4000	95	95x120	80	36	0,4	18
205791	Black/Rose Siyah/Rose	8	848	4000	106	95x120	80	36	0,4	18
205792	Black/Rose Siyah/Rose	11	1045	4000	95	95x120	80	36	0,4	18

Product codes can change by the kelvins, dimensions, or options. Please get in contact with the sales team.
Technical values has tolerance +-%7 by the operating conditions.
Ürün kodları kelvin, boyut ve opsiyonlar için değişebilir. Lütfen satış ekibi ile iletişime geçiniz.
Teknik sonuçlar çalışma koşullarına bağlı olarak +-%7 toleransa sahiptir.

Visit our website for latest product informations and documents.
Güncel ürün bilgi ve belgeleri için web sitemizi ziyaret ediniz.

recta
art and light

Recessed Mounted Spot Luminaires
Sıva Altı Spot Armatürler
Stella

Configurable wide wariety
Round / Square frame
8W LED/11W LED/ Gu10
Recessed mounted / Semi recessed mounted
Trimless / Surface mounted / Pendant
6 different reflector color options
18° / 24° / 36°

Geniş ürün seçeneği
Yuvarlak / Kare çerçeve
8W LED/11W LED/ Gu10
Sıva altı / Yarı sıva altı / Trimless / Sıva üstü / Sarkıt
6 farklı reflektör rengi
18° / 24° / 36°

Mechanical Specifications
Mekanik Özellikler

Body Gövde	**Aluminium** Alüminyum
IP Rating IP Sınıfı	IP20
IK Rating Body IK Gövde Sınıfı	-
Fire Protection Alev Koruması	650°C
Cable Gland Kablo Rakor	-
Cable Kablo	-
RAL Code Ral Kodu	9005 / 9016
Mounting Type Montaj Tipi	**Recessed Mounted** Sıva Üstü

Optical Specifications
Optik Özellikler

Light Source Işık Kaynağı	COB
Reflector Reflektör	ABS
Lens Lens	-
Diffuser Difüzör	-
CRI	>80
Colour Temperature Renk Sıcaklığı	3000K / 4000K / 6500K
Photobiological Risk Group Fotobiyolojik Risk Grubu	RG1
Beam Angle Işık Açısı	18° / 24° / 36°

Electrical Specifications
Elektriksel Özellikler

Input Voltage Giriş Gerilimi	220-240Vac
Frenquency Frekans	50-60Hz
Class Sınıf	II
System Lifetime Sistem Ömrü	>36.000h
Power Factor Güç Faktörü	>0,90
Operating Temperature Çalışma Sıcaklığı	-20°C / +45°C
Standards Standartlar	EN 60598-2-2

Options
Opsiyonlar

DALI	✓
1-10V	-
Step DIM	-
1hour Emergency Kit 1 Saat Acil Kit	✓
3hour Emergency Kit 3 Saat Acil Kit	✓
Electrical Protection Elektriksel Sınıf	-
Microwave Sensor Radar Sensör	-
CRI90	-
RAL Code RAL Kodu	✓

Technical Drawing
Teknik Çizim

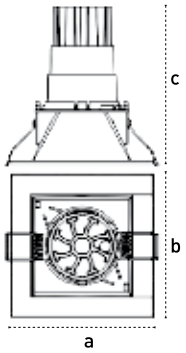

Light Distribution Curve
Işık Şiddeti Dağılım Eğirisi

18º

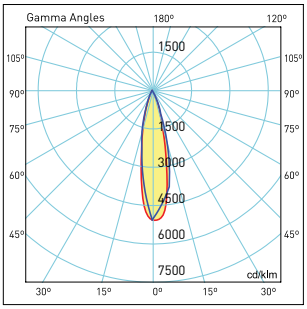

180.00 0.0
270.0 90.0
η:100.00 %

24º

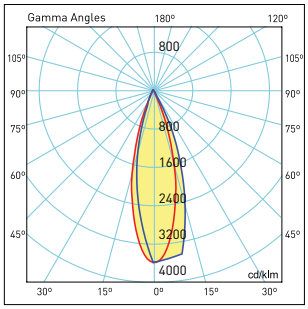

180.00 0.0
270.0 90.0
η:100.00 %

36º

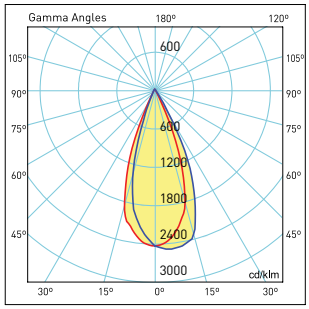

180.00 0.0
270.0 90.0
η:100.00 %

Code No Ürün Kodu	Type Tip	Power Güç (W)	Luminous Flux Işık Akısı (lm)	Colour Temp. Renk Sıcaklığı (K)	Efficacy Etkinlik Faktörü (lm/W)	Dimensions Boyutlar (mm) axbxc	Cut Size Kesim Ölçüsü (mm)	Pcs / Pack Koli Adedi	Package Vol. Koli Hacmi (m^3)	Package Weight Koli Ağırlığı (kg)
205878	Black/Black Siyah/Siyah	8	848	4000	106	90x90x120	75x75	36	0,01	18
205879	Black/Black Siyah/Siyah	11	1045	4000	95	90x90x120	75x75	36	0,01	18
205881	Black/Gold Siyah/Gold	8	848	4000	106	90x90x120	75x75	36	0,01	18
205882	Black/Gold Siyah/Gold	11	1045	4000	95	90x90x120	75x75	36	0,01	18
205884	Black/Platin Siyah/Platin	8	848	4000	106	90x90x120	75x75	36	0,01	18
205885	Black/Platin Siyah/Platin	11	1045	4000	95	90x90x120	75x75	36	0,01	18
205887	Black/Rose Siyah/Rose	8	848	4000	106	90x90x120	75x75	36	0,01	18
205888	Black/Rose Siyah/Rose	11	1045	4000	95	90x90x120	75x75	36	0,01	18

Product codes can change by the kelvins, dimensions, or options. Please get in contact with the sales team.
Technical values has tolerance +-%7 by the operating conditions.
Ürün kodları kelvin, boyut ve opsiyonlar için değişebilir. Lütfen satış ekibi ile iletişime geçiniz.
Teknik sonuçlar çalışma koşullarına bağlı olarak +-%7 toleransa sahiptir.

Visit our website for latest product informations and documents.
Güncel ürün bilgi ve belgeleri için web sitemizi ziyaret ediniz.

recta
art and light

Recessed Mounted Spot Luminaires
Sıva Altı Spot Armatürler
Bella

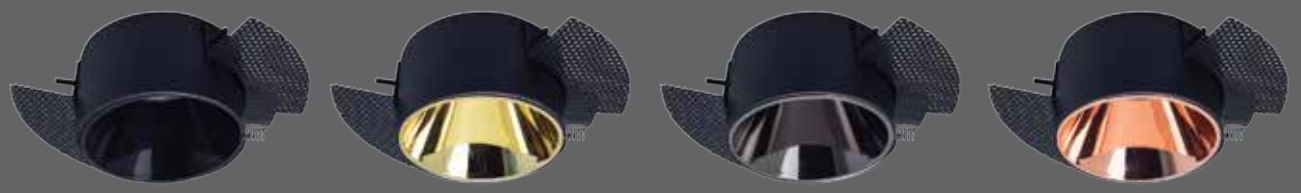

Configurable wide wariety
Round / Square frame
8W LED/11W LED/ Gu10
Recessed mounted / Semi recessed mounted
Trimless / Surface mounted / Pendant
6 different reflector color options
18° / 24° / 36°

Geniş ürün seçeneği
Yuvarlak / Kare çerçeve
8W LED/11W LED/ Gu10
Sıva altı / Yarı sıva altı / Trimless / Sıva üstü / Sarkıt
6 farklı reflektör rengi
18° / 24° / 36°

Mechanical Specifications
Mekanik Özellikler

Body Gövde	**Aluminium** Alüminyum
IP Rating IP Sınıfı	IP20
IK Rating Body IK Gövde Sınıfı	-
Fire Protection Alev Koruması	650°C
Cable Gland Kablo Rakor	-
Cable Kablo	-
RAL Code Ral Kodu	9005 / 9016
Mounting Type Montaj Tipi	**Recessed Mounted** Sıva Üstü

Optical Specifications
Optik Özellikler

Light Source Işık Kaynağı	-
Reflector Reflektör	ABS
Lens Lens	-
Diffuser Difüzör	-
CRI	-
Colour Temperature Renk Sıcaklığı	-
Photobiological Risk Group Fotobiyolojik Risk Grubu	RG1
Beam Angle Işık Açısı	18° / 24° / 36°

Electrical Specifications
Elektriksel Özellikler

Input Voltage Giriş Gerilimi	220-240Vac
Frenquency Frekans	50-60Hz
Class Sınıf	II
System Lifetime Sistem Ömrü	-
Power Factor Güç Faktörü	-
Operating Temperature Çalışma Sıcaklığı	-20°C / +45°C
Standards Standartlar	EN 60598-2-2

Options
Opsiyonlar

DALI	✓
1-10V	-
Step DIM	-
1hour Emergency Kit 1 Saat Acil Kit	✓
3hour Emergency Kit 3 Saat Acil Kit	✓
Electrical Protection Elektriksel Sınıf	-
Microwave Sensor Radar Sensör	-
CRI90	-
RAL Code RAL Kodu	✓

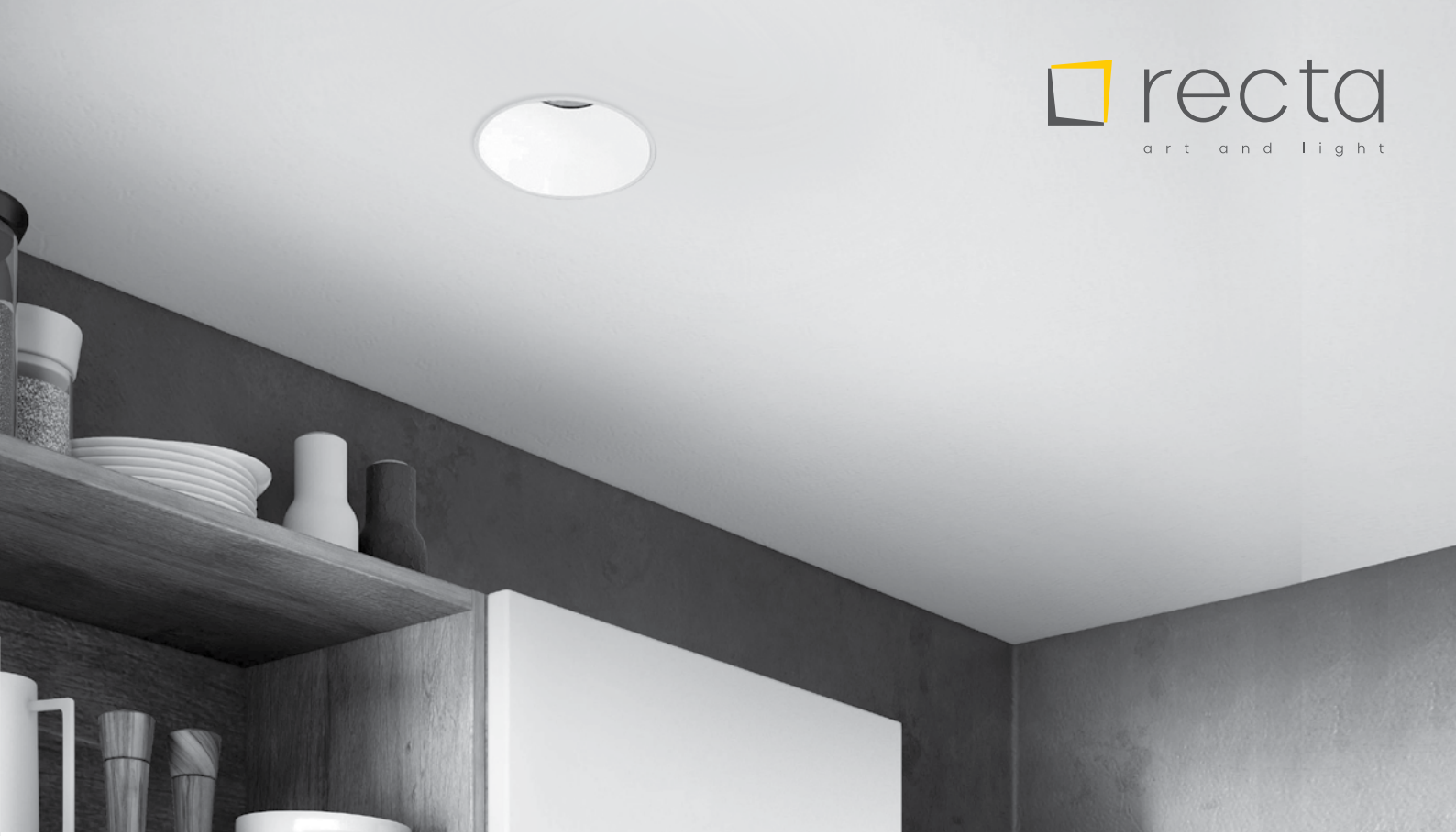

Technical Drawing
Teknik Çizim

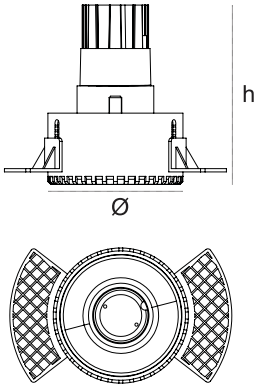

Light Distribution Curve
Işık Şiddeti Dağılım Eğirisi

18º

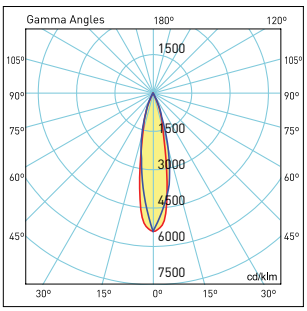

180.00 0.0
270.0 90.0
η:100.00 %

24º

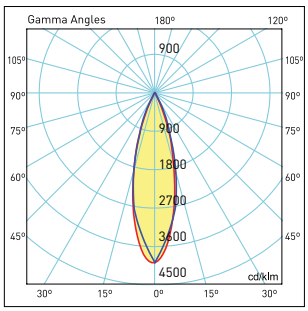

180.00 0.0
270.0 90.0
η:100.00 %

36º

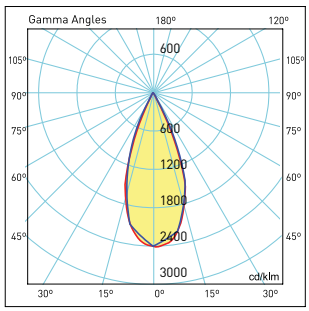

180.00 0.0
270.0 90.0
η:100.00 %

Code No Ürün Kodu	Type Tip	Reflector Color Reflektör Rengi	Base Duy	Dimensions Boyutlar (mm) hxØ	Pcs / Pack Koli Adedi	Package Vol. Koli Hacmi (m^3)	Package Weight Koli Ağırlığı (kg)
206254	Black/Siyah	White / Beyaz	Gu10	140x80	2	0,02	1
205796	Black/ Siyah	Black /Siyah	Gu10	140x80	2	0,02	1
205799	Black/Siyah	Gold /Altın	Gu10	140x80	2	0,02	1
205802	Black/Siyah	Platin	Gu10	140x80	2	0,02	1
205805	Black / Siyah	Rose	Gu10	140x80	2	0,02	1
205868	White/Beyaz	White / Beyaz	Gu10	140x80	2	0,02	1
206255	White/ Beyaz	Black /Siyah	Gu10	140x80	2	0,02	1
205871	White/ Beyaz	Gold /Altın	Gu10	140x80	2	0,02	1
205874	White/Beyaz	Platin	Gu10	140x80	2	0,02	1
205877	White/ Beyaz	Rose	Gu10	140x80	2	0,02	1

Product codes can change by the kelvins, dimensions, or options. Please get in contact with the sales team.
Technical values has tolerance +-%7 by the operating conditions.
Ürün kodları kelvin, boyut ve opsiyonlar için değişebilir. Lütfen satış ekibi ile iletişime geçiniz.
Teknik sonuçlar çalışma koşullarına bağlı olarak +-%7 toleransa sahiptir.

Visit our website for latest product informations and documents.
Güncel ürün bilgi ve belgeleri için web sitemizi ziyaret ediniz.

recta
art and light

Recessed Mounted Spot Luminaires
Sıva Altı Spot Armatürler

Bella

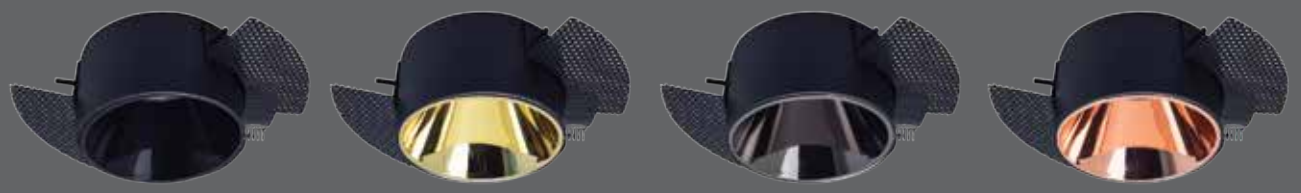

Configurable wide wariety
Round / Square frame
8W LED/11W LED/ Gu10
Recessed mounted / Semi recessed mounted
Trimless / Surface mounted / Pendant
6 different reflector color options
18° / 24° / 36°

Geniş ürün seçeneği
Yuvarlak / Kare çerçeve
8W LED/11W LED/ Gu10
Sıva altı / Yarı sıva altı / Trimless / Sıva üstü / Sarkıt
6 farklı reflektör rengi
18° / 24° / 36°

Mechanical Specifications
Mekanik Özellikler

Body Gövde	**Aluminium** Alüminyum
IP Rating IP Sınıfı	IP20
IK Rating Body IK Gövde Sınıfı	-
Fire Protection Alev Koruması	650°C
Cable Gland Kablo Rakor	-
Cable Kablo	-
RAL Code Ral Kodu	9005 / 9016
Mounting Type Montaj Tipi	**Recessed Mounted** Sıva Üstü

Optical Specifications
Optik Özellikler

Light Source Işık Kaynağı	COB
Reflector Reflektör	ABS
Lens Lens	-
Diffuser Difüzör	-
CRI	>80
Colour Temperature Renk Sıcaklığı	3000K / 4000K / 6500K
Photobiological Risk Group Fotobiyolojik Risk Grubu	RG1
Beam Angle Işık Açısı	18° / 24° / 36°

Electrical Specifications
Elektriksel Özellikler

Input Voltage Giriş Gerilimi	220-240Vac
Frenquency Frekans	50-60Hz
Class Sınıf	II
System Lifetime Sistem Ömrü	>36.000h
Power Factor Güç Faktörü	>0,90
Operating Temperature Çalışma Sıcaklığı	-20°C / +45°C
Standards Standartlar	EN 60598-2-2

Options
Opsiyonlar

DALI	✓
1-10V	-
Step DIM	-
1hour Emergency Kit 1 Saat Acil Kit	✓
3hour Emergency Kit 3 Saat Acil Kit	✓
Electrical Protection Elektriksel Sınıf	-
Microwave Sensor Radar Sensör	-
CRI90	-
RAL Code RAL Kodu	✓

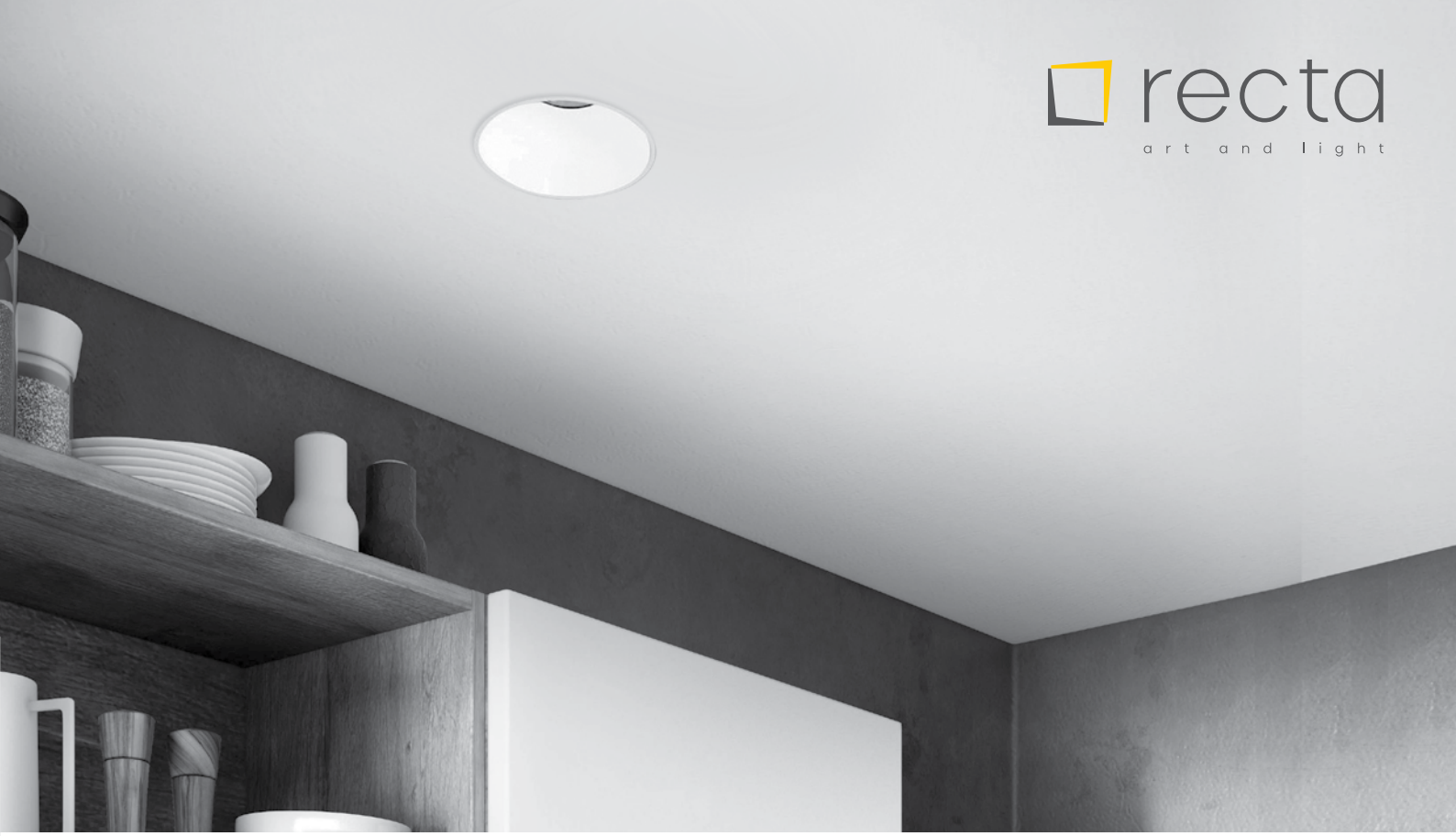

Technical Drawing
Teknik Çizim

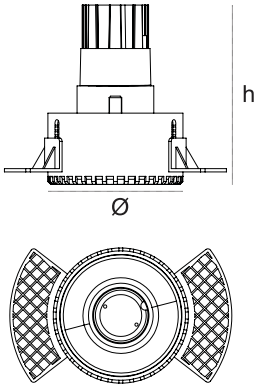

Light Distribution Curve
Işık Şiddeti Dağılım Eğirisi

18º

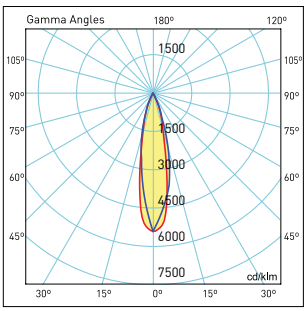

180.00 0.0
270.0 90.0
η:100.00 %

24º

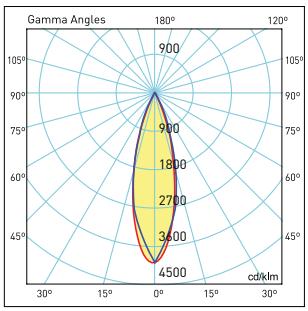

180.00 0.0
270.0 90.0
η:100.00 %

36º

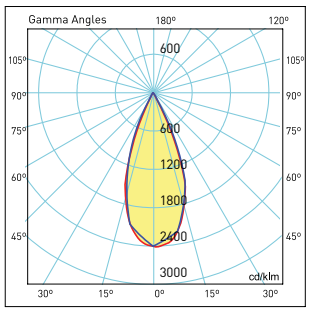

180.00 0.0
270.0 90.0
η:100.00 %

Code No Ürün Kodu	Type Tip	Power Güç (W)	Luminous Flux Işık Akısı (lm)	Colour Temp. Renk Sıcaklığı (K)	Efficacy Etkinlik Faktörü (lm/W)	Dimensions Boyutlar (mm) axbxc	Pcs / Pack Koli Adedi	Package Vol. Koli Hacmi (m^3)	Package Weight Koli Ağırlığı (kg)
209639	Black/White Siyah/Beyaz	8	848	4000	106	140x80	1	0,01	2,25
209640	Black/White Siyah/Beyaz	11	1045	4000	95	140x80	1	0,01	2,25
205794	Black/Black Siyah/Siyah	8	848	4000	106	140x80	1	0,01	2,25
205795	Black/Black Siyah/Siyah	11	1045	4000	95	140x80	1	0,01	2,25
205797	Black/Gold Siyah/Gold	8	848	4000	106	140x80	1	0,01	2,25
205798	Black/Gold Siyah/Gold	11	1045	4000	95	140x80	1	0,01	2,25
205800	Black/Platin Siyah/Platin	8	848	4000	106	140x80	1	0,01	2,25
205801	Black/Platin Siyah/Platin	11	1045	4000	95	140x80	1	0,01	2,25
205803	Black/Rose Siyah/Rose	8	848	4000	106	140x80	1	0,01	2,25
205804	Black/Rose Siyah/Rose	11	1045	4000	95	140x80	1	0,01	2,25

Product codes can change by the kelvins, dimensions, or options. Please get in contact with the sales team.
Technical values has tolerance +-%7 by the operating conditions.
Ürün kodları kelvin, boyut ve opsiyonlar için değişebilir. Lütfen satış ekibi ile iletişime geçiniz.
Teknik sonuçlar çalışma koşullarına bağlı olarak +-%7 toleransa sahiptir.

Visit our website for latest product informations and documents.
Güncel ürün bilgi ve belgeleri için web sitemizi ziyaret ediniz.

recta
art and light

Recessed Mounted Spot Luminaires
Sıva Altı Spot Armatürler
Stella

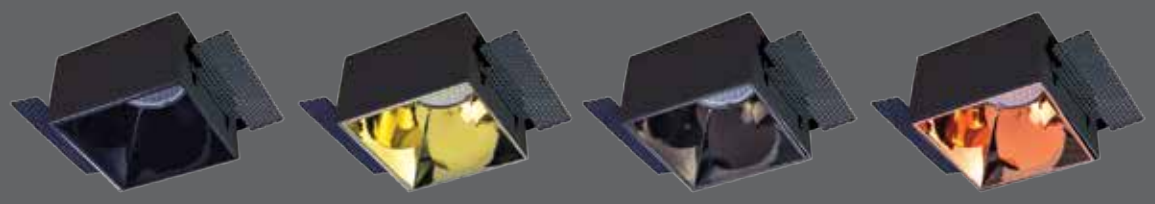

Configurable wide wariety
Round / Square frame
8W LED/11W LED/ Gu10
Recessed mounted / Semi recessed mounted
Trimless / Surface mounted / Pendant
6 different reflector color options
18° / 24° / 36°

Geniş ürün seçeneği
Yuvarlak / Kare çerçeve
8W LED/11W LED/ Gu10
Sıva altı / Yarı sıva altı / Trimless / Sıva üstü / Sarkıt
6 farklı reflektör rengi
18° / 24° / 36°

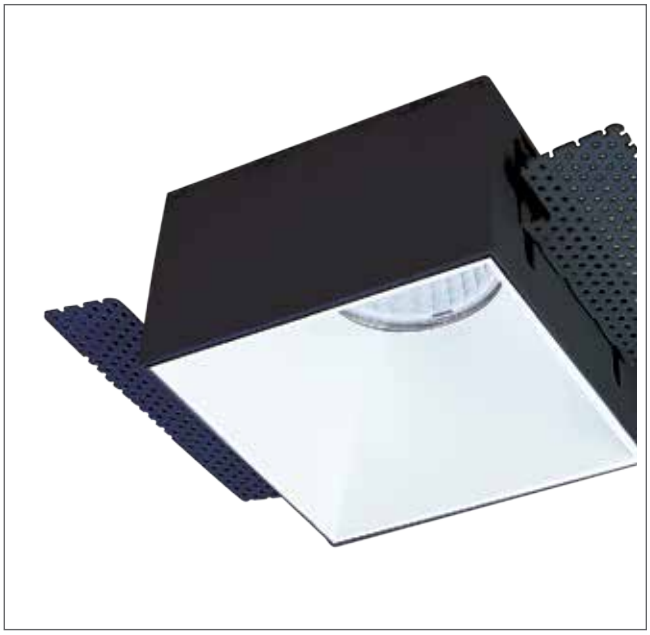

Mechanical Specifications
Mekanik Özellikler

Body Gövde	**Aluminium** Alüminyum
IP Rating IP Sınıfı	IP20
IK Rating Body IK Gövde Sınıfı	-
Fire Protection Alev Koruması	650°C
Cable Gland Kablo Rakor	-
Cable Kablo	-
RAL Code Ral Kodu	9005 / 9016
Mounting Type Montaj Tipi	**Recessed Mounted** Sıva Üstü

Optical Specifications
Optik Özellikler

Light Source Işık Kaynağı	-
Reflector Reflektör	ABS
Lens Lens	-
Diffuser Difüzör	-
CRI	-
Colour Temperature Renk Sıcaklığı	-
Photobiological Risk Group Fotobiyolojik Risk Grubu	RG1
Beam Angle Işık Açısı	18° / 24° / 36°

Electrical Specifications
Elektriksel Özellikler

Input Voltage Giriş Gerilimi	220-240Vac
Frenquency Frekans	50-60Hz
Class Sınıf	II
System Lifetime Sistem Ömrü	-
Power Factor Güç Faktörü	-
Operating Temperature Çalışma Sıcaklığı	-20°C / +45°C
Standards Standartlar	EN 60598-2-2

Options
Opsiyonlar

DALI	✓
1-10V	-
Step DIM	-
1hour Emergency Kit 1 Saat Acil Kit	✓
3hour Emergency Kit 3 Saat Acil Kit	✓
Electrical Protection Elektriksel Sınıf	-
Microwave Sensor Radar Sensör	-
CRI90	-
RAL Code RAL Kodu	✓

Technical Drawing
Teknik Çizim

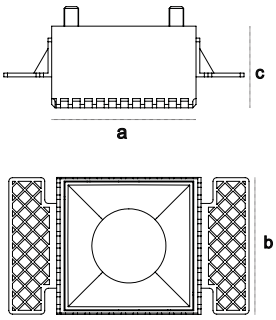

Light Distribution Curve
Işık Şiddeti Dağılım Eğirisi

18º

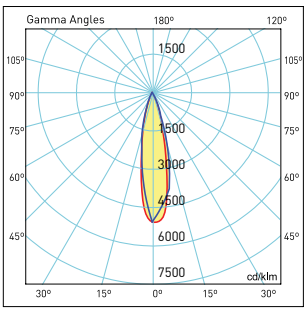

180.00 0.0
270.0 90.0
η:100.00 %

24º

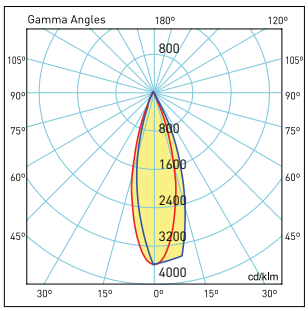

180.00 0.0
270.0 90.0
η:100.00 %

36º

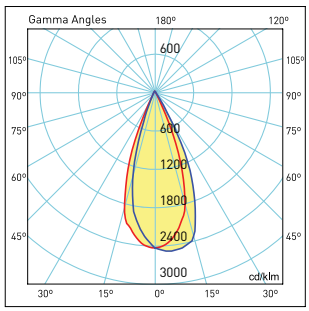

180.00 0.0
270.0 90.0
η:100.00 %

Code No Ürün Kodu	Type Tip	Reflector Color Reflektör Rengi	Base Duy	Dimensions Boyutlar (mm) axbxc	Pcs / Pack Koli Adedi	Package Vol. Koli Hacmi (m^3)	Package Weight Koli Ağırlığı (kg)
206256	Black/Siyah	White / Beyaz	Gu10	75x75x120	1	-	2,25
205916	Black/ Siyah	Black /Siyah	Gu10	75x75x120	1	-	2,25
205919	Black/Siyah	Gold /Altın	Gu10	75x75x120	1	-	2,25
205922	Black/Siyah	Platin	Gu10	75x75x120	1	-	2,25
205925	Black / Siyah	Rose	Gu10	75x75x120	1	-	2,25
205964	White/Beyaz	White / Beyaz	Gu10	75x75x120	1	-	2,25
206257	White/ Beyaz	Black /Siyah	Gu10	75x75x120	1	-	2,25
205967	White/ Beyaz	Gold /Altın	Gu10	75x75x120	1	-	2,25
205970	White/Beyaz	Platin	Gu10	75x75x120	1	-	2,25
205973	White/ Beyaz	Rose	Gu10	75x75x120	1	-	2,25

Product codes can change by the kelvins, dimensions, or options. Please get in contact with the sales team.
Technical values has tolerance +-%7 by the operating conditions.
Ürün kodları kelvin, boyut ve opsiyonlar için değişebilir. Lütfen satış ekibi ile iletişime geçiniz.
Teknik sonuçlar çalışma koşullarına bağlı olarak +-%7 toleransa sahiptir.

Visit our website for latest product informations and documents.
Güncel ürün bilgi ve belgeleri için web sitemizi ziyaret ediniz.

recta
art and light

Recessed Mounted Spot Luminaires
Sıva Altı Spot Armatürler
Stella

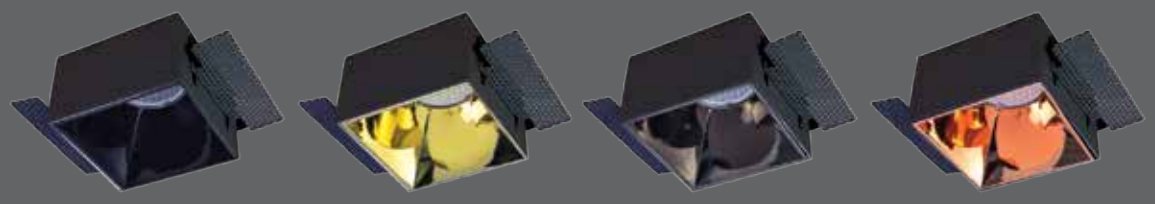

Configurable wide wariety
Round / Square frame
8W LED/11W LED/ Gu10
Recessed mounted / Semi recessed mounted
Trimless / Surface mounted / Pendant
6 different reflector color options
18° / 24° / 36°

Geniş ürün seçeneği
Yuvarlak / Kare çerçeve
8W LED/11W LED/ Gu10
Sıva altı / Yarı sıva altı / Trimless / Sıva üstü / Sarkıt
6 farklı reflektör rengi
18° / 24° / 36°

Mechanical Specifications
Mekanik Özellikler

Body Gövde	**Aluminium** Alüminyum
IP Rating IP Sınıfı	IP20
IK Rating Body IK Gövde Sınıfı	-
Fire Protection Alev Koruması	650°C
Cable Gland Kablo Rakor	-
Cable Kablo	-
RAL Code Ral Kodu	9005 / 9016
Mounting Type Montaj Tipi	**Recessed Mounted** Sıva Üstü

Optical Specifications
Optik Özellikler

Light Source Işık Kaynağı	COB
Reflector Reflektör	ABS
Lens Lens	-
Diffuser Difüzör	-
CRI	>80
Colour Temperature Renk Sıcaklığı	3000K / 4000K / 6500K
Photobiological Risk Group Fotobiyolojik Risk Grubu	RG1
Beam Angle Işık Açısı	18° / 24° / 36°

Electrical Specifications
Elektriksel Özellikler

Input Voltage Giriş Gerilimi	220-240Vac
Frenquency Frekans	50-60Hz
Class Sınıf	II
System Lifetime Sistem Ömrü	>36.000h
Power Factor Güç Faktörü	>0,90
Operating Temperature Çalışma Sıcaklığı	-20°C / +45°C
Standards Standartlar	EN 60598-2-2

Options
Opsiyonlar

DALI	✓
1-10V	-
Step DIM	-
1hour Emergency Kit 1 Saat Acil Kit	✓
3hour Emergency Kit 3 Saat Acil Kit	✓
Electrical Protection Elektriksel Sınıf	-
Microwave Sensor Radar Sensör	-
CRI90	-
RAL Code RAL Kodu	✓

Technical Drawing
Teknik Çizim

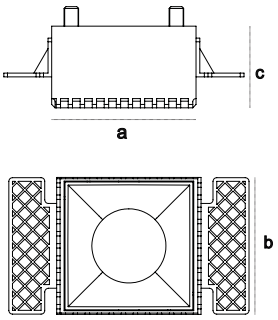

Light Distribution Curve
Işık Şiddeti Dağılım Eğirisi

18º

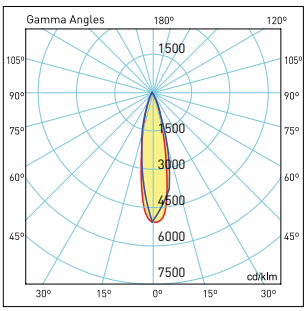

180.00 0.0
270.0 90.0
η:100.00 %

24º

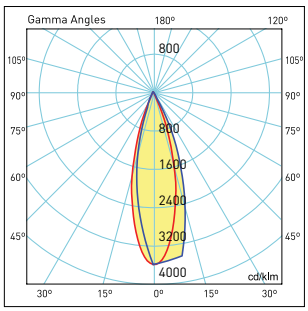

180.00 0.0
270.0 90.0
η:100.00 %

36º

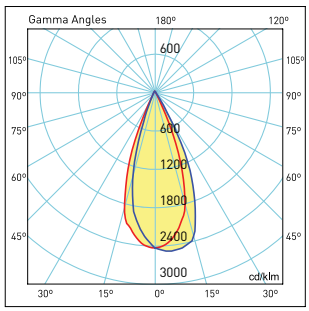

180.00 0.0
270.0 90.0
η:100.00 %

Code No Ürün Kodu	Type Tip	Power Güç (W)	Luminous Flux Işık Akısı (lm)	Colour Temp. Renk Sıcaklığı (K)	Efficacy Etkinlik Faktörü (lm/W)	Dimensions Boyutlar (mm) axbxc	Pcs / Pack Koli Adedi	Package Vol. Koli Hacmi (m^3)	Package Weight Koli Ağırlığı (kg)
209643	Black/White Siyah/Beyaz	8	848	4000	106	75x75x120	1	0,01	2,25
209644	Black/White Siyah/Beyaz	11	1045	4000	95	75x75x120	1	0,01	2,25
205914	Black/Black Siyah/Siyah	8	848	4000	106	75x75x120	1	0,01	2,25
205915	Black/Black Siyah/Siyah	11	1045	4000	95	75x75x120	1	0,01	2,25
205917	Black/Gold Siyah/Gold	8	848	4000	106	75x75x120	1	0,01	2,25
205918	Black/Gold Siyah/Gold	11	1045	4000	95	75x75x120	1	0,01	2,25
205920	Black/Platin Siyah/Platin	8	848	4000	106	75x75x120	1	0,01	2,25
205921	Black/Platin Siyah/Platin	11	1045	4000	95	75x75x120	1	0,01	2,25
205923	Black/Rose Siyah/Rose	8	848	4000	106	75x75x120	1	0,01	2,25
205924	Black/Rose Siyah/Rose	11	1045	4000	95	75x75x120	1	0,01	2,25

Product codes can change by the kelvins, dimensions, or options. Please get in contact with the sales team.
Technical values has tolerance +-%7 by the operating conditions.
Ürün kodları kelvin, boyut ve opsiyonlar için değişebilir. Lütfen satış ekibi ile iletişime geçiniz.
Teknik sonuçlar çalışma koşullarına bağlı olarak +-%7 toleransa sahiptir.

Visit our website for latest product informations and documents.
Güncel ürün bilgi ve belgeleri için web sitemizi ziyaret ediniz.

recta
art and light

Recessed Mounted Spots Luminaires
Sıva Altı Spot Armatürleri
Lora G2 XS

Mechanical Specifications
Mekanik Özellikler

Body Gövde	**Aluminium** Alüminyum
IP Rating IP Sınıfı	IP20
IK Rating Body IK Gövde Sınıfı	-
Fire Protection Alev Koruması	-
Cable Gland Kablo Rakor	-
Cable Kablo	-
RAL Code Ral Kodu	9005 / 9006
Mounting Type Montaj Tipi	**Recessed Mounted** Sıva Altı

Optical Specifications
Optik Özellikler

Light Source Işık Kaynağı	COB
Reflector Reflektör	**Aluminium** Alüminyum
Lens Lens	-
Diffuser Difüzör	**Clear Glass** Şeffaf Cam
CRI	>80
Colour Temperature Renk Sıcaklığı	3000K / 4000K / 6500K
Photobiological Risk Group Fotobiyolojik Risk Grubu	RG1
Beam Angle Işık Açısı	15° / 30°

Electrical Specifications
Elektriksel Özellikler

Input Voltage Giriş Gerilimi	220-240Vac
Frenquency Frekans	50-60Hz
Class Sınıf	I
System Lifetime Sistem Ömrü	>50.000h
Power Factor Güç Faktörü	>0,90
Operating Temperature Çalışma Sıcaklığı	-20°C / +45°C
Standards Standartlar	EN 60598-2-2

Options
Opsiyonlar

DALI	✓
1-10V	-
Step DIM	-
1hour Emergency Kit 1 Saat Acil Kit	✓
3hour Emergency Kit 3 Saat Acil Kit	✓
Electrical Protection Elektriksel Sınıf	-
Microwave Sensor Radar Sensör	-
Surface Mounted Sıva Üstü	-
Clip -in	-
CRI90	✓
RAL Code RAL Kodu	✓

Technical Drawing
Teknik Çizim

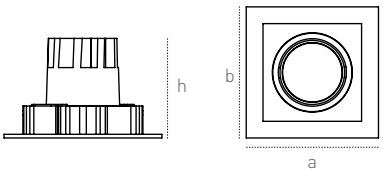

Code No Ürün Kodu	Power Güç (W)	Luminous Flux Işık Akısı (lm)	Colour Temp. Renk Sıcaklığı (K)	Efficacy Etkinlik Faktörü (lm/W)	Dimensions Boyutlar (mm) axbxh	Cut Size Kesim Ölçüsü (mm)	Pcs / Pack Koli Adedi	Package Vol. Koli Hacmi (m^3)	Package Weight Koli Ağırlığı (kg)
209749	8	864	4000	108	100x100x75	85x85	1	0,01	0,25

Recessed Mounted Spot Luminaires
Sıva Altı Spot Armatürler
Lora G2 S

8-10W

2-10W

3x8 / 3x10W

Mechanical Specifications
Mekanik Özellikler

Body Gövde	**Aluminium** Alüminyum
IP Rating IP Sınıfı	IP20
IK Rating Body IK Gövde Sınıfı	-
Fire Protection Alev Koruması	-
Cable Gland Kablo Rakor	-
Cable Kablo	-
RAL Code Ral Kodu	9005 / 9006
Mounting Type Montaj Tipi	**Recessed Mounted** Sıva Altı

Optical Specifications
Optik Özellikler

Light Source Işık Kaynağı	COB
Reflector Reflektör	**Aluminium** Alüminyum
Lens Lens	-
Diffuser Difüzör	**Clear Glass** Şeffaf Cam
CRI	>80
Colour Temperature Renk Sıcaklığı	3000K / 4000K / 6500K
Photobiological Risk Group Fotobiyolojik Risk Grubu	RG1
Beam Angle Işık Açısı	15° / 30°

Electrical Specifications
Elektriksel Özellikler

Input Voltage Giriş Gerilimi	220-240Vac
Frenquency Frekans	50-60Hz
Class Sınıf	I
System Lifetime Sistem Ömrü	>50.000h
Power Factor Güç Faktörü	>0,90
Operating Temperature Çalışma Sıcaklığı	-20°C / +45°C
Standards Standartlar	EN 60598-2-2

Options
Opsiyonlar

DALI	✓
1-10V	-
Step DIM	-
1hour Emergency Kit 1 Saat Acil Kit	✓
3hour Emergency Kit 3 Saat Acil Kit	✓
Electrical Protection Elektriksel Sınıf	-
Microwave Sensor Radar Sensör	-
Surface Mounted Sıva Üstü	-
Clip -in	-
UGR<19 Diffuser UGR<19 Difüzör	-
CRI90	✓

Wide power range
15° / 30° / 45° / 60° beam angle
Different ral code option

Geniş güç aralığı
15° / 30° / 45° / 60° ışık açısı
Farklı ral kodu opsiyonu

Technical Drawing
Teknik Çizim

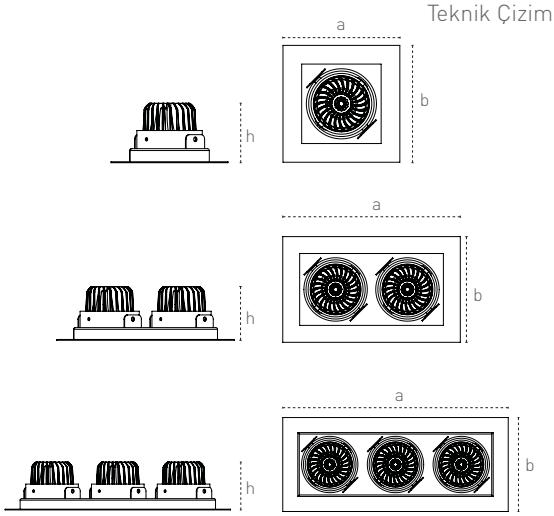

Code No Ürün Kodu	Power Güç (W)	Luminous Flux Işık Akısı (lm)	Colour Temp. Renk Sıcaklığı (K)	Efficacy Etkinlik Faktörü (lm/W)	Dimensions Boyutlar (mm) axbxh	Cut Size Kesim Ölçüsü (⌀) (mm)	Pcs / Pack Koli Adedi	Package Vol. Koli Hacmi (m^3)	Package Weight Koli Ağırlığı (kg)
204753	8	824	4000	103	125x125x63	100x100	1	-	0,5
205425	10	1040	4000	104	125x125x63	100x100	1		0,5
206939	2x10	2100	4000	105	210x125x63,3	190x100	1		0,82
206963	3x8	2568	4000	107	300x125x64	280x100	1		1,21
206990	3x10	3180	4000	106	300x125x64	280x100	1		1,21

www.rectalighting.com

recta
art and light

Recessed Mounted Spot Luminaires
Sıva Altı Spot Armatürler
Lora G2 M

20-30W

2x20 / 2x30W

Wide power range
15° / 30° / 45° / 60° beam angle
Different ral code option

Geniş güç aralığı
15° / 30° / 45° / 60° ışık açısı
Farklı ral kodu opsiyonu

Technical Drawing
Teknik Çizim

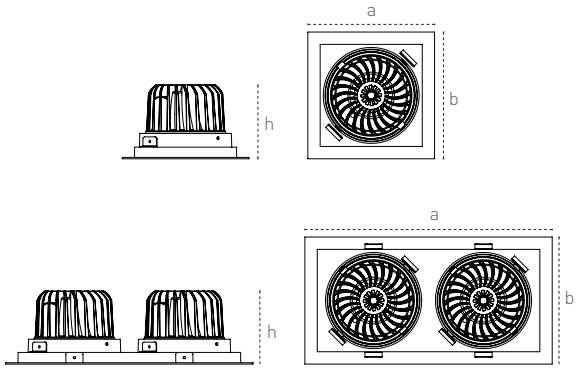

Mechanical Specifications
Mekanik Özellikler

Body Gövde	**Aluminium** Alüminyum
IP Rating IP Sınıfı	IP20
IK Rating Body IK Gövde Sınıfı	-
Fire Protection Alev Koruması	-
Cable Gland Kablo Rakor	-
Cable Kablo	-
RAL Code Ral Kodu	9005 / 9006
Mounting Type Montaj Tipi	**Recessed Mounted** Sıva Altı

Optical Specifications
Optik Özellikler

Light Source Işık Kaynağı	COB
Reflector Reflektör	**Aluminium** Alüminyum
Lens Lens	-
Diffuser Difüzör	**Clear Glass** Şeffaf Cam
CRI	>80
Colour Temperature Renk Sıcaklığı	3000K / 4000K / 6500K
Photobiological Risk Group Fotobiyolojik Risk Grubu	RG1
Beam Angle Işık Açısı	15° / 30° / 45°

Electrical Specifications
Elektriksel Özellikler

Input Voltage Giriş Gerilimi	220-240Vac
Frenquency Frekans	50-60Hz
Class Sınıf	I
System Lifetime Sistem Ömrü	>50.000h
Power Factor Güç Faktörü	>0,90
Operating Temperature Çalışma Sıcaklığı	-20°C / +45°C
Standards Standartlar	EN 60598-2-2

Options
Opsiyonlar

DALI	✓
1-10V	-
Step DIM	-
1hour Emergency Kit 1 Saat Acil Kit	✓
3hour Emergency Kit 3 Saat Acil Kit	✓
Electrical Protection Elektriksel Sınıf	-
Microwave Sensor Radar Sensör	-
Surface Mounted Sıva Üstü	-
Clip -in	-
UGR<19 Diffuser UGR<19 Difüzör	-
CRI90	✓

Code No Ürün Kodu	Power Güç (W)	Luminous Flux Işık Akısı (lm)	Colour Temp. Renk Sıcaklığı (K)	Efficacy Etkinlik Faktörü (lm/W)	Dimensions Boyutlar (mm) axbxh	Cut Size Kesim Ölçüsü (Ø) (mm)	Pcs / Pack Koli Adedi	Package Vol. Koli Hacmi (m^3)	Package Weight Koli Ağırlığı (kg)
207011	20	2140	4000	107	175x175x102,5	155x155	1	-	1,37
207038	30	3150	4000	105	175x175x102,5	155x155	1		1,37
207059	2x20	4280	4000	107	325x175x102,5	305x155	1		2,7
207083	2x30	6300	4000	105	325x175x102,5	305x155	1		2,7

recta
art and light

Recessed Mounted Spot Luminaires
Sıva Altı Spot Armatürler
Boe

Mechanical Specifications
Mekanik Özellikler

Body Gövde	**Aluminium** Alüminyum
IP Rating IP Sınıfı	IP20
IK Rating Body IK Gövde Sınıfı	-
Fire Protection Alev Koruması	-
Cable Gland Kablo Rakor	-
Cable Kablo	-
RAL Code Ral Kodu	9005 / 9006
Mounting Type Montaj Tipi	**Recessed Mounted** Sıva Altı

Optical Specifications
Optik Özellikler

Light Source Işık Kaynağı	COB
Reflector Reflektör	**Aluminium** Alüminyum
Lens Lens	-
Diffuser Difüzör	**Clear Glass** Şeffaf Cam
CRI	>80
Colour Temperature Renk Sıcaklığı	3000K / 4000K / 6500K
Photobiological Risk Group Fotobiyolojik Risk Grubu	RG1
Beam Angle Işık Açısı	15° / 30°

Electrical Specifications
Elektriksel Özellikler

Input Voltage Giriş Gerilimi	220-240Vac
Frenquency Frekans	50-60Hz
Class Sınıf	I
System Lifetime Sistem Ömrü	>50.000h
Power Factor Güç Faktörü	>0,90
Operating Temperature Çalışma Sıcaklığı	-20°C / +45°C
Standards Standartlar	EN 60598-2-2

Options
Opsiyonlar

DALI	✓
1-10V	-
Step DIM	-
1hour Emergency Kit 1 Saat Acil Kit	✓
3hour Emergency Kit 3 Saat Acil Kit	✓
Electrical Protection Elektriksel Sınıf	-
Microwave Sensor Radar Sensör	-
Surface Mounted Sıva Üstü	-
Clip -in	-
UGR<19 Diffuser UGR<19 Difüzör	-
CRI90	✓

Technical Drawing
Teknik Çizim

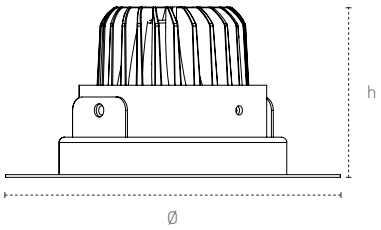

Code No Ürün Kodu	Power Güç (W)	Luminous Flux Işık Akısı (lm)	Colour Temp. Renk Sıcaklığı (K)	Efficacy Etkinlik Faktörü (lm/W)	Dimensions Boyutlar (mm) Øxh	Cut Size Kesim Ölçüsü (mm)	Pcs / Pack Koli Adedi	Package Vol. Koli Hacmi (m^3)	Package Weight Koli Ağırlığı (kg)
207286	8	680	4000	85	120x63	105	1	-	0,31

www.rectalighting.com

recta
art and light

Recessed Mounted Spot Luminaires
Sıva Altı Spot Armatürler
Spica G3 XS

Mechanical Specifications
Mekanik Özellikler

Body Gövde	**Aluminium** Alüminyum
IP Rating IP Sınıfı	IP20
IK Rating Body IK Gövde Sınıfı	-
Fire Protection Alev Koruması	-
Cable Gland Kablo Rakor	-
Cable Kablo	-
RAL Code Ral Kodu	9005 / 9006
Mounting Type Montaj Tipi	**Recessed Mounted** Sıva Altı

Optical Specifications
Optik Özellikler

Light Source Işık Kaynağı	COB
Reflector Reflektör	**Aluminium** Alüminyum
Lens Lens	-
Diffuser Difüzör	**Clear Glass** Şeffaf Cam
CRI	>80
Colour Temperature Renk Sıcaklığı	3000K / 4000K / 6500K
Photobiological Risk Group Fotobiyolojik Risk Grubu	RG1
Beam Angle Işık Açısı	15° / 30°

Electrical Specifications
Elektriksel Özellikler

Input Voltage Giriş Gerilimi	220-240Vac
Frenquency Frekans	50-60Hz
Class Sınıf	I
System Lifetime Sistem Ömrü	>50.000h
Power Factor Güç Faktörü	>0,90
Operating Temperature Çalışma Sıcaklığı	-20°C / +45°C
Standards Standartlar	EN 60598-2-1

Options
Opsiyonlar

DALI	✔
1-10V	-
Step DIM	-
1hour Emergency Kit 1 Saat Acil Kit	✔
3hour Emergency Kit 3 Saat Acil Kit	✔
Electrical Protection Elektriksel Sınıf	-
Microwave Sensor Radar Sensör	-
Surface Mounted Sıva Üstü	-
Clip -in	-
CRI90	✔
RAL Code RAL Kodu	✔

Technical Drawing
Teknik Çizim

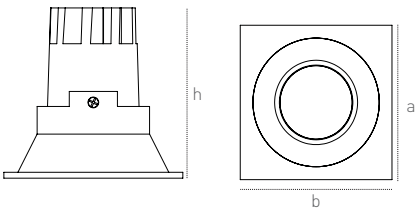

Code No Ürün Kodu	Power Güç (W)	Luminous Flux Işık Akısı (lm)	Colour Temp. Renk Sıcaklığı (K)	Efficacy Etkinlik Faktörü (lm/W)	Dimensions Boyutlar (mm) axbxh	Cut Size Kesim Ölçüsü Ⓓ (mm)	Pcs / Pack Koli Adedi	Package Vol. Koli Hacmi (m^3)	Package Weight Koli Ağırlığı (kg)
207481	8	664	4000	83	100x100x82	90	1	0,01	0,34

www.rectalighting.com

Recessed Mounted Spot Luminaires
Sıva Altı Spot Armatürler
Spica G3

Mechanical Specifications
Mekanik Özellikler

Body Gövde	**Aluminium** Alüminyum
IP Rating IP Sınıfı	IP20
IK Rating Body IK Gövde Sınıfı	-
Fire Protection Alev Koruması	-
Cable Gland Kablo Rakor	-
Cable Kablo	-
RAL Code Ral Kodu	9005 / 9006
Mounting Type Montaj Tipi	**Recessed Mounted** Sıva Altı

Optical Specifications
Optik Özellikler

Light Source Işık Kaynağı	COB
Reflector Reflektör	**Aluminium** Alüminyum
Lens Lens	-
Diffuser Difüzör	**Clear Glass** Şeffaf Cam
CRI	>80
Colour Temperature Renk Sıcaklığı	3000K / 4000K / 6500K
Photobiological Risk Group Fotobiyolojik Risk Grubu	RG1
Beam Angle Işık Açısı	15° / 30°

Electrical Specifications
Elektriksel Özellikler

Input Voltage Giriş Gerilimi	220-240Vac
Frenquency Frekans	50-60Hz
Class Sınıf	I
System Lifetime Sistem Ömrü	>50.000h
Power Factor Güç Faktörü	>0,90
Operating Temperature Çalışma Sıcaklığı	-20°C / +45°C
Standards Standartlar	EN 60598-2-2

Options
Opsiyonlar

DALI	✓
1-10V	-
Step DIM	-
1hour Emergency Kit 1 Saat Acil Kit	✓
3hour Emergency Kit 3 Saat Acil Kit	✓
Electrical Protection Elektriksel Sınıf	-
Microwave Sensor Radar Sensör	-
Surface Mounted Sıva Üstü	-
Clip -in	-
UGR<19 Diffuser UGR<19 Difüzör	-
CRI90	✓

Technical Drawing
Teknik Çizim

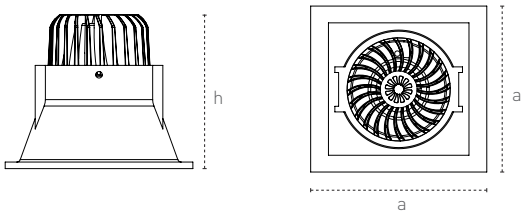

Code No Ürün Kodu	Power Güç (W)	Luminous Flux Işık Akısı (lm)	Colour Temp. Renk Sıcaklığı (K)	Efficacy Etkinlik Faktörü (lm/W)	Dimensions Boyutlar (mm) axbxh	Cut Size Kesim Ölçüsü Ø (mm)	Pcs / Pack Koli Adedi	Package Vol. Koli Hacmi (m^3)	Package Weight Koli Ağırlığı (kg)
207481	8	664	4000	83	100x100x82	90	1	-	0,34

recta
art and light

Recessed Mounted Spot Luminaires
Sıva Altı Spot Armatürler
Vira

8W

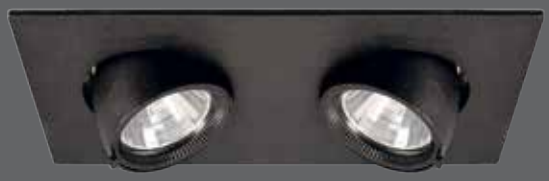

2x8 / 2x10W

Technical Drawing
Teknik Çizim

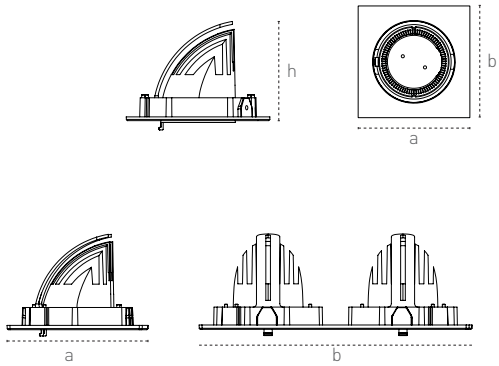

Mechanical Specifications
Mekanik Özellikler

Body Gövde	**Aluminium** Alüminyum
IP Rating IP Sınıfı	IP20
IK Rating Body IK Gövde Sınıfı	-
Fire Protection Alev Koruması	-
Cable Gland Kablo Rakor	-
Cable Kablo	-
RAL Code Ral Kodu	9005 / 9006
Mounting Type Montaj Tipi	**Recessed Mounted** Sıva Altı

Optical Specifications
Optik Özellikler

Light Source Işık Kaynağı	COB
Reflector Reflektör	**Aluminium** Alüminyum
Lens Lens	-
Diffuser Difüzör	**Clear Glass** Şeffaf Cam
CRI	>80
Colour Temperature Renk Sıcaklığı	3000K / 4000K / 6500K
Photobiological Risk Group Fotobiyolojik Risk Grubu	RG1
Beam Angle Işık Açısı	15° / 30° / 45° / 60°

Electrical Specifications
Elektriksel Özellikler

Input Voltage Giriş Gerilimi	220-240Vac
Frenquency Frekans	50-60Hz
Class Sınıf	I
System Lifetime Sistem Ömrü	>50.000h
Power Factor Güç Faktörü	>0,90
Operating Temperature Çalışma Sıcaklığı	-20°C / +45°C
Standards Standartlar	EN 60598-2-2

Options
Opsiyonlar

DALI	✔
1-10V	-
Step DIM	-
1hour Emergency Kit 1 Saat Acil Kit	✔
3hour Emergency Kit 3 Saat Acil Kit	✔
Electrical Protection Elektriksel Sınıf	-
Microwave Sensor Radar Sensör	-
Surface Mounted Sıva Üstü	-
Clip -in	-
UGR<19 Diffuser UGR<19 Difüzör	-
CRI90	✔

Code No Ürün Kodu	Power Güç (W)	Luminous Flux Işık Akısı (lm)	Colour Temp. Renk Sıcaklığı (K)	Efficacy Etkinlik Faktörü (lm/W)	Dimensions Boyutlar (mm) axbxh	Cut Size Kesim Ölçüsü (mm)	Pcs / Pack Koli Adedi	Package Vol. Koli Hacmi (m^3)	Package Weight Koli Ağırlığı (kg)
207406	8	720	4000	90	115x115x80	100	1	-	0,39
207430	2x8	1440	4000	90	235x115x82	220x100	1		0,78
207460	2x10	1774	4000	88	235x115x82	220x100	1		0,79

Recessed Mounted Spot Luminaires
Sıva Altı Spot Armatürler
Nira G2 S

Mechanical Specifications
Mekanik Özellikler

Body Gövde	**Aluminium** Alüminyum
IP Rating IP Sınıfı	IP20
IK Rating Body IK Gövde Sınıfı	-
Fire Protection Alev Koruması	-
Cable Gland Kablo Rakor	-
Cable Kablo	-
RAL Code Ral Kodu	9005 / 9006
Mounting Type Montaj Tipi	**Recessed Mounted** Sıva Altı

Optical Specifications
Optik Özellikler

Light Source Işık Kaynağı	COB
Reflector Reflektör	**Aluminium** Alüminyum
Lens Lens	-
Diffuser Difüzör	**Clear Glass** Şeffaf Cam
CRI	>80
Colour Temperature Renk Sıcaklığı	3000K / 4000K / 6500K
Photobiological Risk Group Fotobiyolojik Risk Grubu	RG1
Beam Angle Işık Açısı	15° / 30°

Electrical Specifications
Elektriksel Özellikler

Input Voltage Giriş Gerilimi	220-240Vac
Frenquency Frekans	50-60Hz
Class Sınıf	I
System Lifetime Sistem Ömrü	>50.000h
Power Factor Güç Faktörü	>0,90
Operating Temperature Çalışma Sıcaklığı	-20°C / +45°C
Standards Standartlar	EN 60598-2-2

Options
Opsiyonlar

DALI	✓
1-10V	-
Step DIM	-
1hour Emergency Kit 1 Saat Acil Kit	✓
3hour Emergency Kit 3 Saat Acil Kit	✓
Electrical Protection Elektriksel Sınıf	-
Microwave Sensor Radar Sensör	-
Surface Mounted Sıva Üstü	-
Clip -in	-
UGR<19 Diffuser UGR<19 Difüzör	-
CRI90	✓

Wide power range
15° / 30° beam angle
Different ral code option

Geniş güç aralığı
15° / 30° ışık açısı
Farklı ral kodu opsiyonu

Technical Drawing
Teknik Çizim

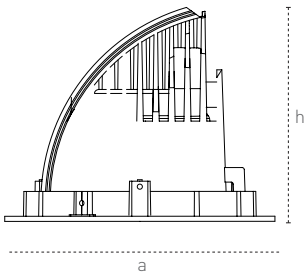

Code No Ürün Kodu	Power Güç (W)	Luminous Flux Işık Akısı (lm)	Colour Temp. Renk Sıcaklığı (K)	Efficacy Etkinlik Faktörü (lm/W)	Dimensions Boyutlar (mm) Øxh	Cut Size Kesim Ölçüsü Ⓓ (mm)	Pcs / Pack Koli Adedi	Package Vol. Koli Hacmi (m^3)	Package Weight Koli Ağırlığı (kg)
207334	8	880	4000	110	115x85	100	1	-	0,3

recta
art and light

Recessed Mounted Spot Luminaires
Sıva Altı Spot Armatürler
Nira G2 M

Wide power range
15° / 30° beam angle
Different ral code option

Geniş güç aralığı
15° / 30° ışık açısı
Farklı ral kodu opsiyonu

Technical Drawing
Teknik Çizim

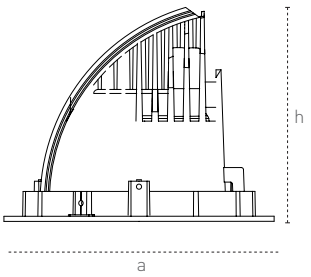

Mechanical Specifications
Mekanik Özellikler

Body Gövde	**Aluminium** Alüminyum
IP Rating IP Sınıfı	IP20
IK Rating Body IK Gövde Sınıfı	-
Fire Protection Alev Koruması	-
Cable Gland Kablo Rakor	-
Cable Kablo	-
RAL Code Ral Kodu	9005 / 9006
Mounting Type Montaj Tipi	**Recessed Mounted** Sıva Altı

Optical Specifications
Optik Özellikler

Light Source Işık Kaynağı	COB
Reflector Reflektör	**Aluminium** Alüminyum
Lens Lens	-
Diffuser Difüzör	**Clear Glass** Şeffaf Cam
CRI	>80
Colour Temperature Renk Sıcaklığı	3000K / 4000K / 6500K
Photobiological Risk Group Fotobiyolojik Risk Grubu	RG1
Beam Angle Işık Açısı	15° / 30°

Electrical Specifications
Elektriksel Özellikler

Input Voltage Giriş Gerilimi	220-240Vac
Frenquency Frekans	50-60Hz
Class Sınıf	I
System Lifetime Sistem Ömrü	>50.000h
Power Factor Güç Faktörü	>0,90
Operating Temperature Çalışma Sıcaklığı	-20°C / +45°C
Standards Standartlar	EN 60598-2-2

Options
Opsiyonlar

DALI	✓
1-10V	-
Step DIM	-
1hour Emergency Kit 1 Saat Acil Kit	✓
3hour Emergency Kit 3 Saat Acil Kit	✓
Electrical Protection Elektriksel Sınıf	-
Microwave Sensor Radar Sensör	-
Surface Mounted Sıva Üstü	-
Clip -in	-
UGR<19 Diffuser UGR<19 Difüzör	-
CRI90	✓

Code No Ürün Kodu	Power Güç (W)	Luminous Flux Işık Akısı (lm)	Colour Temp. Renk Sıcaklığı (K)	Efficacy Etkinlik Faktörü (lm/W)	Dimensions Boyutlar (mm) Øxh	Cut Size Kesim Ölçüsü (mm)	Pcs / Pack Koli Adedi	Package Vol. Koli Hacmi (m^3)	Package Weight Koli Ağırlığı (kg)
207358	20	2140	4000	107	153x125	145	1		0,89
207382	30	3150	4000	105	153x125	145	1		0,9

recta
art and light

Recessed Mounted Spot Luminaires
Sıva Altı Spot Armatürler
Nira G2 L

Mechanical Specifications
Mekanik Özellikler

Body Gövde	**Aluminium** Alüminyum
IP Rating IP Sınıfı	IP20
IK Rating Body IK Gövde Sınıfı	-
Fire Protection Alev Koruması	-
Cable Gland Kablo Rakor	-
Cable Kablo	-
RAL Code Ral Kodu	9005 / 9006
Mounting Type Montaj Tipi	**Recessed Mounted** Sıva Altı

Optical Specifications
Optik Özellikler

Light Source Işık Kaynağı	COB
Reflector Reflektör	**Aluminium** Alüminyum
Lens Lens	-
Diffuser Difüzör	**Clear Glass** Şeffaf Cam
CRI	>80
Colour Temperature Renk Sıcaklığı	3000K / 4000K / 6500K
Photobiological Risk Group Fotobiyolojik Risk Grubu	RG1
Beam Angle Işık Açısı	15° / 30°

Electrical Specifications
Elektriksel Özellikler

Input Voltage Giriş Gerilimi	220-240Vac
Frenquency Frekans	50-60Hz
Class Sınıf	I
System Lifetime Sistem Ömrü	>50.000h
Power Factor Güç Faktörü	>0,90
Operating Temperature Çalışma Sıcaklığı	-20°C / +45°C
Standards Standartlar	EN 60598-2-2

Options
Opsiyonlar

DALI	✓
1-10V	-
Step DIM	-
1hour Emergency Kit 1 Saat Acil Kit	✓
3hour Emergency Kit 3 Saat Acil Kit	✓
Electrical Protection Elektriksel Sınıf	-
Microwave Sensor Radar Sensör	-
Surface Mounted Sıva Üstü	-
Clip -in	-
UGR<19 Diffuser UGR<19 Difüzör	-
CRI90	✓

Wide power range
15° / 30° beam angle
Different ral code option

Geniş güç aralığı
15° / 30° ışık açısı
Farklı ral kodu opsiyonu

Technical Drawing
Teknik Çizim

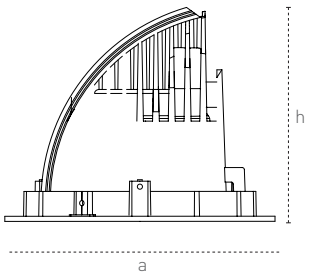

Code No Ürün Kodu	Power Güç (W)	Luminous Flux Işık Akısı (lm)	Colour Temp. Renk Sıcaklığı (K)	Efficacy Etkinlik Faktörü (lm/W)	Dimensions Boyutlar (mm) Øxh	Cut Size Kesim Ölçüsü Ø (mm)	Pcs / Pack Koli Adedi	Package Vol. Koli Hacmi (m^3)	Package Weight Koli Ağırlığı (kg)
208485	30	3090	4000	103	185x146	170	1	-	1,32
208509	35	3535	4000	101	185x146	170	1		1,3

recta
art and light

Recessed Mounted Spot Luminaires
Sıva Altı Spot Armatürler
Vega

Wide power range
15° / 30° / 45° / 60° beam angle
Different ral code option
Single and double header option

Geniş güç aralığı
15° / 30° / 45° / 60° ışık açısı
Farklı ral kodu opsiyonu
Tekli ve ikili başlık opsiyonu

Technical Drawing
Teknik Çizim

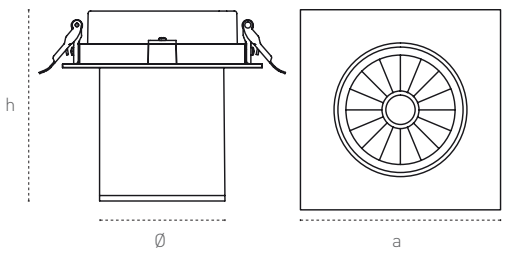

Mechanical Specifications
Mekanik Özellikler

Body Gövde	**Aluminium** Alüminyum
IP Rating IP Sınıfı	IP20
IK Rating Body IK Gövde Sınıfı	-
Fire Protection Alev Koruması	-
Cable Gland Kablo Rakor	-
Cable Kablo	-
RAL Code Ral Kodu	9005 / 9006
Mounting Type Montaj Tipi	**Recessed Mounted** Sıva Altı

Optical Specifications
Optik Özellikler

Light Source Işık Kaynağı	COB
Reflector Reflektör	**Aluminium** Alüminyum
Lens Lens	-
Diffuser Difüzör	**Clear Glass** Şeffaf Cam
CRI	>80
Colour Temperature Renk Sıcaklığı	3000K / 4000K / 6500K
Photobiological Risk Group Fotobiyolojik Risk Grubu	RG1
Beam Angle Işık Açısı	15° / 30° / 45°/ 60°

Electrical Specifications
Elektriksel Özellikler

Input Voltage Giriş Gerilimi	220-240Vac
Frenquency Frekans	50-60Hz
Class Sınıf	I
System Lifetime Sistem Ömrü	>50.000h
Power Factor Güç Faktörü	>0,90
Operating Temperature Çalışma Sıcaklığı	-20°C / +45°C
Standards Standartlar	EN 60598-2-2

Options
Opsiyonlar

DALI	✔
1-10V	-
Step DIM	-
1hour Emergency Kit 1 Saat Acil Kit	✔
3hour Emergency Kit 3 Saat Acil Kit	✔
Electrical Protection Elektriksel Sınıf	-
Microwave Sensor Radar Sensör	-
Surface Mounted Sıva Üstü	-
Clip -in	-
UGR<19 Diffuser UGR<19 Difüzör	-
CRI90	✔

Code No Ürün Kodu	Power Güç (W)	Luminous Flux Işık Akısı (lm)	Colour Temp. Renk Sıcaklığı (K)	Efficacy Etkinlik Faktörü (lm/W)	Dimensions Boyutlar (mm) axØxh	Cut Size Kesim Ölçüsü (mm)	Pcs / Pack Koli Adedi	Package Vol. Koli Hacmi (m^3)	Package Weight Koli Ağırlığı (kg)
207778	8	587	4000	73	115x132x60	100	1	-	0,42
207826	15	1242	4000	82	140x145x85	120	1		1,09
207832	20	1774	4000	88	140x145x85	120	1		1,09
207874	30	2938	4000	97	160x145x100	145	1		1,09
207880	35	3256	4000	93	160x145x100	145	1		1,1

Recessed Mounted Spot Luminaires
Sıva Altı Spot Armatürler
Vega

Mechanical Specifications
Mekanik Özellikler

Body Gövde	**Aluminium** Alüminyum
IP Rating IP Sınıfı	IP20
IK Rating Body IK Gövde Sınıfı	-
Fire Protection Alev Koruması	-
Cable Gland Kablo Rakor	-
Cable Kablo	-
RAL Code Ral Kodu	9005 / 9006
Mounting Type Montaj Tipi	**Recessed Mounted** Sıva Altı

Optical Specifications
Optik Özellikler

Light Source Işık Kaynağı	COB
Reflector Reflektör	**Aluminium** Alüminyum
Lens Lens	-
Diffuser Difüzör	**Clear Glass** Şeffaf Cam
CRI	>80
Colour Temperature Renk Sıcaklığı	3000K / 4000K / 6500K
Photobiological Risk Group Fotobiyolojik Risk Grubu	RG1
Beam Angle Işık Açısı	15° / 30° / 45°/ 60°

Electrical Specifications
Elektriksel Özellikler

Input Voltage Giriş Gerilimi	220-240Vac
Frenquency Frekans	50-60Hz
Class Sınıf	I
System Lifetime Sistem Ömrü	>50.000h
Power Factor Güç Faktörü	>0,90
Operating Temperature Çalışma Sıcaklığı	-20°C / +45°C
Standards Standartlar	EN 60598-2-2

Options
Opsiyonlar

DALI	✓
1-10V	-
Step DIM	-
1hour Emergency Kit 1 Saat Acil Kit	✓
3hour Emergency Kit 3 Saat Acil Kit	✓
Electrical Protection Elektriksel Sınıf	-
Microwave Sensor Radar Sensör	-
Surface Mounted Sıva Üstü	-
Clip -in	-
UGR<19 Diffuser UGR<19 Difüzör	-
CRI90	✓

Wide power range
15° / 30° / 45° / 60° beam angle
Different ral code option
Single and double header option

Geniş güç aralığı
15° / 30° / 45° / 60° ışık açısı
Farklı ral kodu opsiyonu
Tekli ve ikili başlık opsiyonu

Technical Drawing
Teknik Çizim

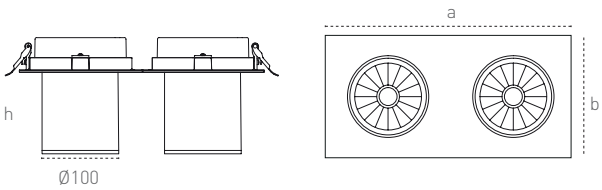

Code No Ürün Kodu	Power Güç (W)	Luminous Flux Işık Akısı (lm)	Colour Temp. Renk Sıcaklığı (K)	Efficacy Etkinlik Faktörü (lm/W)	Dimensions Boyutlar (mm) axbxh	Cut Size Kesim Ölçüsü Ⓓ (mm)	Pcs / Pack Koli Adedi	Package Vol. Koli Hacmi (m^3)	Package Weight Koli Ağırlığı (kg)
207802	2x8	1440	4000	90	230x132x60	215x100	1	-	0,84
207808	2x10	1774	4000	88	230x132x60	215x100	1		0,85
207850	2x15	2530	4000	84	280x140x145	265X120	1		1,91
207856	2x20	3537	4000	88	280x140x145	265X120	1		1,91
207886	2x30	6000	4000	100	318x160x145	295x145	1		2,18
207892	2x35	6512	4000	93	318x160x145	295x145	1		2,19

recta
art and light

Recessed Mounted Spot Luminaires

Sıva Altı Spot Armatürler

Terra

Wide power range
15° / 30° / 45° / 60° beam angle
Different ral code option

Geniş güç aralığı
15° / 30° / 45° / 60° ışık açısı
Farklı ral kodu opsiyonu

Technical Drawing
Teknik Çizim

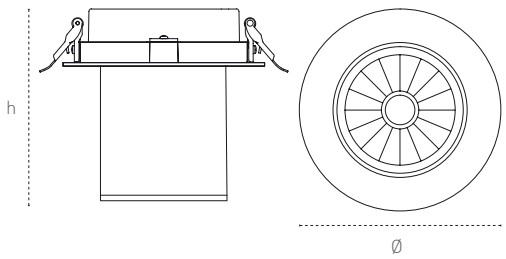

Mechanical Specifications
Mekanik Özellikler

Body Gövde	**Aluminium** Alüminyum
IP Rating IP Sınıfı	IP20
IK Rating Body IK Gövde Sınıfı	-
Fire Protection Alev Koruması	-
Cable Gland Kablo Rakor	-
Cable Kablo	-
RAL Code Ral Kodu	9005 / 9006
Mounting Type Montaj Tipi	**Recessed Mounted** Sıva Altı

Optical Specifications
Optik Özellikler

Light Source Işık Kaynağı	COB
Reflector Reflektör	**Aluminium** Alüminyum
Lens Lens	-
Diffuser Difüzör	**Clear Glass** Şeffaf Cam
CRI	>80
Colour Temperature Renk Sıcaklığı	3000K / 4000K / 6500K
Photobiological Risk Group Fotobiyolojik Risk Grubu	RG1
Beam Angle Işık Açısı	15° / 30° / 45°/ 60°

Electrical Specifications
Elektriksel Özellikler

Input Voltage Giriş Gerilimi	220-240Vac
Frenquency Frekans	50-60Hz
Class Sınıf	I
System Lifetime Sistem Ömrü	>50.000h
Power Factor Güç Faktörü	>0,90
Operating Temperature Çalışma Sıcaklığı	-20°C / +45°C
Standards Standartlar	EN 60598-2-2

Options
Opsiyonlar

DALI	✔
1-10V	-
Step DIM	-
1hour Emergency Kit 1 Saat Acil Kit	✔
3hour Emergency Kit 3 Saat Acil Kit	✔
Electrical Protection Elektriksel Sınıf	-
Microwave Sensor Radar Sensör	-
Surface Mounted Sıva Üstü	-
Clip -in	-
UGR<19 Diffuser UGR<19 Difüzör	-
CRI90	✔

Code No Ürün Kodu	Power Güç (W)	Luminous Flux Işık Akısı (lm)	Colour Temp. Renk Sıcaklığı (K)	Efficacy Etkinlik Faktörü (lm/W)	Dimensions Boyutlar (mm) Øxh	Cut Size Kesim Ölçüsü (mm)	Pcs / Pack Koli Adedi	Package Vol. Koli Hacmi (m^3)	Package Weight Koli Ağırlığı (kg)
207706	15	1605	4000	107	140x145	120	1	-	0,95
207718	20	2120	4000	106	140x145	120	1		0,95
207754	30	3180	4000	106	155x145	145	1		1,09
207760	35	3640	4000	104	155x145	145	1		1,1

STOP

recta
art and light

Surface Mounted Spot Luminaires
Sıva Üstü Spot Armatürler

Bella

Configurable wide wariety
Round / Square frame
8W LED/11W LED/ Gu10
Recessed mounted / Semi recessed mounted
Trimless / Surface mounted / Pendant
6 different reflector color options
18° / 24° / 36°

Geniş ürün seçeneği
Yuvarlak / Kare çerçeve
8W LED/11W LED/ Gu10
Sıva altı / Yarı sıva altı / Trimless / Sıva üstü / Sarkıt
6 farklı reflektör rengi
18° / 24° / 36°

Mechanical Specifications
Mekanik Özellikler

Body Gövde	ABS
IP Rating IP Sınıfı	IP20
IK Rating Body IK Gövde Sınıfı	-
Fire Protection Alev Koruması	650°C
Cable Gland Kablo Rakor	-
Cable Kablo	-
RAL Code Ral Kodu	-
Mounting Type Montaj Tipi	**Surface Mounted** Sıva Üstü

Optical Specifications
Optik Özellikler

Light Source Işık Kaynağı	-
Reflector Reflektör	ABS
Lens Lens	-
Diffuser Difüzör	-
CRI	>80
Colour Temperature Renk Sıcaklığı	-
Photobiological Risk Group Fotobiyolojik Risk Grubu	-
Beam Angle Işık Açısı	18° / 24° / 36°

Electrical Specifications
Elektriksel Özellikler

Input Voltage Giriş Gerilimi	220-240Vac
Frenquency Frekans	50-60Hz
Class Sınıf	II
System Lifetime Sistem Ömrü	-
Power Factor Güç Faktörü	-
Operating Temperature Çalışma Sıcaklığı	-15°C / +45°C
Standards Standartlar	EN 60598-2-1

Options
Opsiyonlar

DALI	✓
1-10V	✓
Step DIM	-
1hour Emergency Kit 1 Saat Acil Kit	✓
3hour Emergency Kit 3 Saat Acil Kit	✓
Electrical Protection Elektriksel Sınıf	-
Microwave Sensor Radar Sensör	-
Surface Mounted Sıva Üstü	✓
Clip-in	-
UGR<19 Diffuser UGR<19 Difüzör	-

Technical Drawing
Teknik Çizim

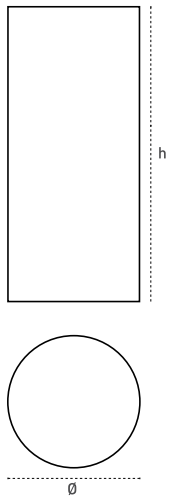

Light Distribution Curve
Işık Şiddeti Dağılım Eğirisi

18º

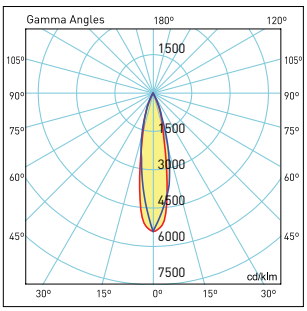

180.00 0.0
270.0 90.0
η:100.00 %

24º

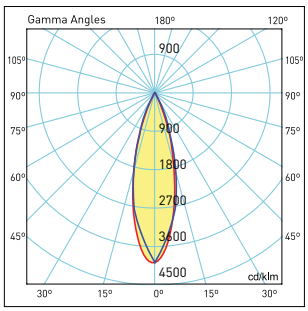

180.00 0.0
270.0 90.0
η:100.00 %

36º

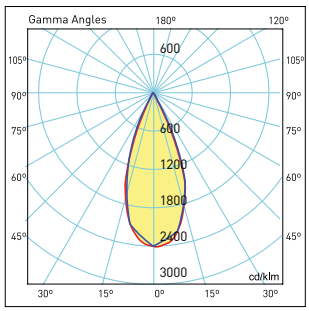

180.00 0.0
270.0 90.0
η:100.00 %

Code No Ürün Kodu	Body Colour Gövde Rengi	Reflector Color Reflektör Rengi	Base Duy	Dimensions Boyutlar (mm) ØXh	Pcs / Pack Koli Adedi	Package Vol. Koli Hacmi (m^3)	Package Weight Koli Ağırlığı (kg)
206262	Black / Siyah	White / Beyaz	Gu10	80x170	18	0,037	5,22
205808	Black / Siyah	Black / Siyah	Gu10	80x170	18	0,037	5,22
205811	Black / Siyah	Gold / Altın	Gu10	80x170	18	0,037	5,22
205814	Black / Siyah	Platin	Gu10	80x170	18	0,037	5,22
205817	Black / Siyah	Rose	Gu10	80x170	18	0,037	5,22
205844	White / Beyaz	White / Beyaz	Gu10	80x170	18	0,037	5,22
206263	White / Beyaz	Black / Siyah	Gu10	80x170	18	0,037	5,22
205847	White / Beyaz	Gold / Altın	Gu10	80x170	18	0,037	5,22
205850	White / Beyaz	Platin	Gu10	80x170	18	0,037	5,22
205853	White / Beyaz	Rose	Gu10	80x170	18	0,037	5,22

Product codes can change by the kelvins, dimensions, or options. Please get in contact with the sales team.
Technical values has tolerance +-%7 by the operating conditions.
Ürün kodları kelvin, boyut ve opsiyonlar için değişebilir. Lütfen satış ekibi ile iletişime geçiniz.
Teknik sonuçlar çalışma koşullarına bağlı olarak +-%7 toleransa sahiptir.

Visit our website for latest product informations and documents.
Güncel ürün bilgi ve belgeleri için web sitemizi ziyaret ediniz.

recta
art and light

Surface Mounted Spot Luminaires
Sıva Üstü Spot Armatürler

Stella

Configurable wide wariety
Round / Square frame
8W LED/11W LED/ Gu10
Recessed mounted / Semi recessed mounted
Trimless / Surface mounted / Pendant
6 different reflector color options
18° / 24° / 36°

Geniş ürün seçeneği
Yuvarlak / Kare çerçeve
8W LED/11W LED/ Gu10
Sıva altı / Yarı sıva altı / Trimless / Sıva üstü / Sarkıt
6 farklı reflektör rengi
18° / 24° / 36°

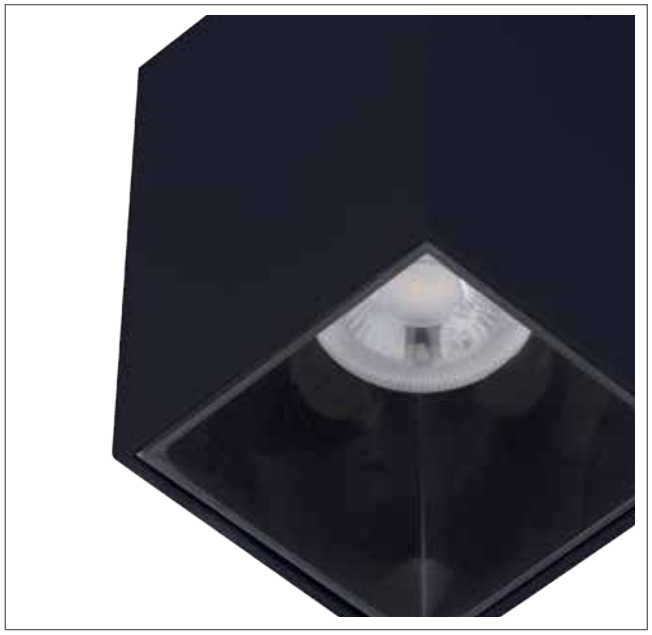

Mechanical Specifications
Mekanik Özellikler

Body Gövde	ABS
IP Rating IP Sınıfı	IP20
IK Rating Body IK Gövde Sınıfı	-
Fire Protection Alev Koruması	650°C
Cable Gland Kablo Rakor	-
Cable Kablo	-
RAL Code Ral Kodu	-
Mounting Type Montaj Tipi	**Surface Mounted** Sıva Üstü

Optical Specifications
Optik Özellikler

Light Source Işık Kaynağı	-
Reflector Reflektör	ABS
Lens Lens	-
Diffuser Difüzör	-
CRI	>80
Colour Temperature Renk Sıcaklığı	-
Photobiological Risk Group Fotobiyolojik Risk Grubu	-
Beam Angle Işık Açısı	18° / 24° / 36°

Electrical Specifications
Elektriksel Özellikler

Input Voltage Giriş Gerilimi	220-240Vac
Frenquency Frekans	50-60Hz
Class Sınıf	II
System Lifetime Sistem Ömrü	-
Power Factor Güç Faktörü	-
Operating Temperature Çalışma Sıcaklığı	-15°C / +45°C
Standards Standartlar	EN 60598-2-1

Options
Opsiyonlar

DALI	✓
1-10V	✓
Step DIM	-
1hour Emergency Kit 1 Saat Acil Kit	✓
3hour Emergency Kit 3 Saat Acil Kit	✓
Electrical Protection Elektriksel Sınıf	-
Microwave Sensor Radar Sensör	-
Surface Mounted Sıva Üstü	✓
Clip-in	-
UGR<19 Diffuser UGR<19 Difüzör	-

Technical Drawing
Teknik Çizim

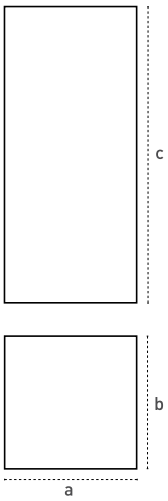

Light Distribution Curve
Işık Şiddeti Dağılım Eğirisi

18º

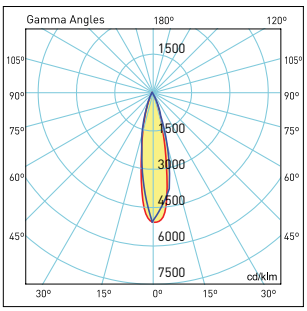

180.00 0.0
270.0 90.0
η:100.00 %

24º

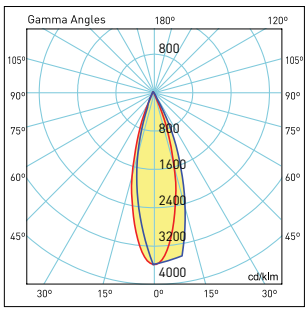

180.00 0.0
270.0 90.0
η:100.00 %

36º

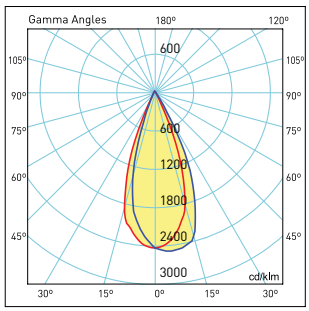

180.00 0.0
270.0 90.0
η:100.00 %

Code No Ürün Kodu	Body Colour Gövde Rengi	Reflector Color Reflektör Rengi	Base Duy	Dimensions Boyutlar (mm) axbxc	Pcs / Pack Koli Adedi	Package Vol. Koli Hacmi (m^3)	Package Weight Koli Ağırlığı (kg)
206664	Black / Siyah	White / Beyaz	Gu10	75x75x170	18	0,02	6,03
205892	Black / Siyah	Black / Siyah	Gu10	75x75x170	18	0,02	6,03
205895	Black / Siyah	Gold / Altın	Gu10	75x75x170	18	0,02	6,03
205898	Black / Siyah	Platin	Gu10	75x75x170	18	0,02	6,03
205901	Black / Siyah	Rose	Gu10	75x75x170	18	0,02	6,03
205940	White / Beyaz	White / Beyaz	Gu10	75x75x170	18	0,02	6,03
206265	White / Beyaz	Black / Siyah	Gu10	75x75x170	18	0,02	6,03
205943	White / Beyaz	Gold / Altın	Gu10	75x75x170	18	0,02	6,03
205946	White / Beyaz	Platin	Gu10	75x75x170	18	0,02	6,03
205949	White / Beyaz	Rose	Gu10	75x75x170	18	0,02	6,03

Product codes can change by the kelvins, dimensions, or options. Please get in contact with the sales team.
Technical values has tolerance +-%7 by the operating conditions.
Ürün kodları kelvin, boyut ve opsiyonlar için değişebilir. Lütfen satış ekibi ile iletişime geçiniz.
Teknik sonuçlar çalışma koşullarına bağlı olarak +-%7 toleransa sahiptir.

Visit our website for latest product informations and documents.
Güncel ürün bilgi ve belgeleri için web sitemizi ziyaret ediniz.

recta
art and light

Surface Mounted Spot Luminaires
Sıva Üstü Spot Armatürler

Bella

Configurable wide wariety
Round / Square frame
8W LED/11W LED/ Gu10
Recessed mounted / Semi recessed mounted
Trimless / Surface mounted / Pendant
6 different reflector color options
18° / 24° / 36°

Geniş ürün seçeneği
Yuvarlak / Kare çerçeve
8W LED/11W LED/ Gu10
Sıva altı / Yarı sıva altı / Trimless / Sıva üstü / Sarkıt
6 farklı reflektör rengi
18° / 24° / 36°

Mechanical Specifications
Mekanik Özellikler

Body Gövde	**Aluminium** Alüminyum
IP Rating IP Sınıfı	IP20
IK Rating Body IK Gövde Sınıfı	-
Fire Protection Alev Koruması	650°C
Cable Gland Kablo Rakor	-
Cable Kablo	-
RAL Code Ral Kodu	9005 / 9016
Mounting Type Montaj Tipi	**Recessed Mounted** Sıva Üstü

Optical Specifications
Optik Özellikler

Light Source Işık Kaynağı	COB
Reflector Reflektör	ABS
Lens Lens	-
Diffuser Difüzör	-
CRI	>80
Colour Temperature Renk Sıcaklığı	3000K / 4000K / 6500K
Photobiological Risk Group Fotobiyolojik Risk Grubu	RG1
Beam Angle Işık Açısı	18° / 24° / 36°

Electrical Specifications
Elektriksel Özellikler

Input Voltage Giriş Gerilimi	220-240Vac
Frenquency Frekans	50-60Hz
Class Sınıf	II
System Lifetime Sistem Ömrü	>36.000h
Power Factor Güç Faktörü	>0,90
Operating Temperature Çalışma Sıcaklığı	-20°C / +45°C
Standards Standartlar	EN 60598-2-2

Options
Opsiyonlar

DALI	✓
1-10V	-
Step DIM	-
1hour Emergency Kit 1 Saat Acil Kit	✓
3hour Emergency Kit 3 Saat Acil Kit	✓
Electrical Protection Elektriksel Sınıf	-
Microwave Sensor Radar Sensör	-
CRI90	-
RAL Code RAL Kodu	✓

Technical Drawing
Teknik Çizim

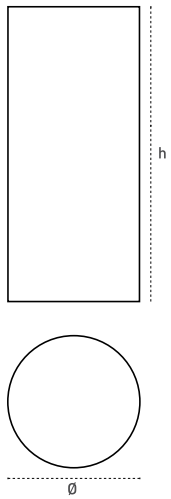

Light Distribution Curve
Işık Şiddeti Dağılım Eğirisi

18º

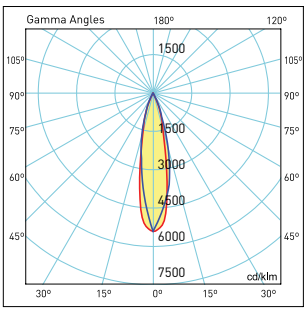

180.00 0.0
270.0 90.0
η:100.00 %

24º

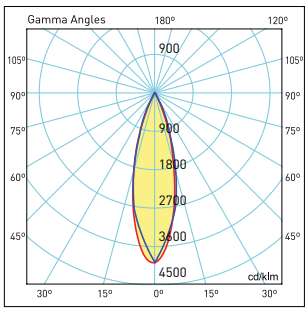

180.00 0.0
270.0 90.0
η:100.00 %

36º

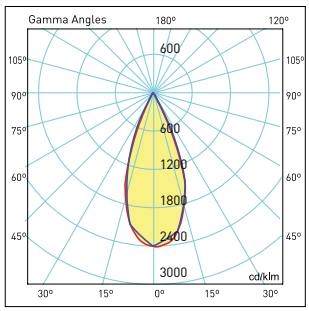

180.00 0.0
270.0 90.0
η:100.00 %

Code No Ürün Kodu	Type Tip	Power Güç (W)	Luminous Flux Işık Akısı (lm)	Colour Temp. Renk Sıcaklığı (K)	Efficacy Etkinlik Faktörü (lm/W)	Dimensions Boyutlar (mm) axbxc	Pcs / Pack Koli Adedi	Package Vol. Koli Hacmi (m^3)	Package Weight Koli Ağırlığı (kg)
205806	Black/Black Siyah/Siyah	8	848	4000	106	80x170	18	0,2	9
205807	Black/Black Siyah/Siyah	11	1045	4000	95	80x170	18	0,2	9
205809	Black/Gold Siyah/Gold	8	848	4000	106	80x170	18	0,2	9
205810	Black/Gold Siyah/Gold	11	1045	4000	95	80x170	18	0,2	9
205812	Black/Platin Siyah/Platin	8	848	4000	106	80x170	18	0,2	9
205813	Black/Platin Siyah/Platin	11	1045	4000	95	80x170	18	0,2	9
205815	Black/Rose Siyah/Rose	8	848	4000	106	80x170	18	0,2	9
205816	Black/Rose Siyah/Rose	11	1045	4000	95	80x170	18	0,2	9

Product codes can change by the kelvins, dimensions, or options. Please get in contact with the sales team.
Technical values has tolerance +-%7 by the operating conditions.
Ürün kodları kelvin, boyut ve opsiyonlar için değişebilir. Lütfen satış ekibi ile iletişime geçiniz.
Teknik sonuçlar çalışma koşullarına bağlı olarak +-%7 toleransa sahiptir.

Visit our website for latest product informations and documents.
Güncel ürün bilgi ve belgeleri için web sitemizi ziyaret ediniz.

recta
art and light

Surface Mounted Spot Luminaires
Sıva Üstü Spot Armatürler

Stella

Configurable wide wariety
Round / Square frame
8W LED/11W LED/ Gu10
Recessed mounted / Semi recessed mounted
Trimless / Surface mounted / Pendant
6 different reflector color options
18° / 24° / 36°

Geniş ürün seçeneği
Yuvarlak / Kare çerçeve
8W LED/11W LED/ Gu10
Sıva altı / Yarı sıva altı / Trimless / Sıva üstü / Sarkıt
6 farklı reflektör rengi
18° / 24° / 36°

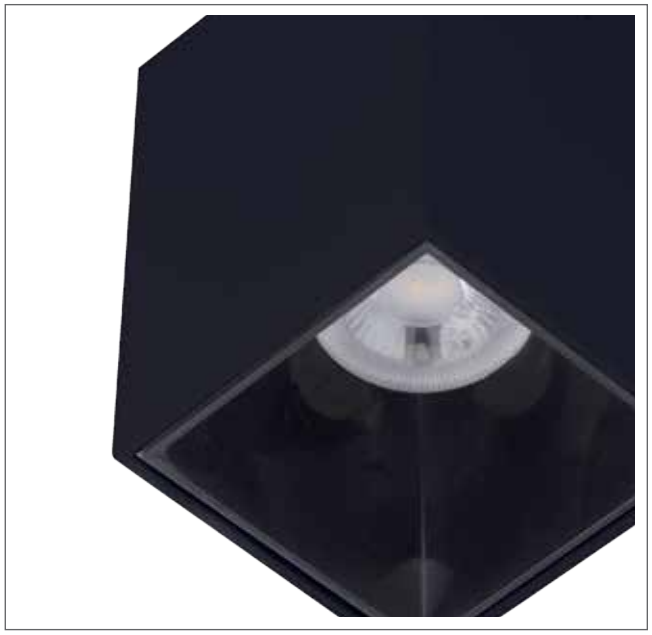

Mechanical Specifications
Mekanik Özellikler

Body Gövde	**Aluminium** Alüminyum
IP Rating IP Sınıfı	IP20
IK Rating Body IK Gövde Sınıfı	-
Fire Protection Alev Koruması	650°C
Cable Gland Kablo Rakor	-
Cable Kablo	-
RAL Code Ral Kodu	9005 / 9016
Mounting Type Montaj Tipi	**Recessed Mounted** Sıva Üstü

Optical Specifications
Optik Özellikler

Light Source Işık Kaynağı	COB
Reflector Reflektör	ABS
Lens Lens	-
Diffuser Difüzör	-
CRI	>80
Colour Temperature Renk Sıcaklığı	3000K / 4000K / 6500K
Photobiological Risk Group Fotobiyolojik Risk Grubu	RG1
Beam Angle Işık Açısı	18° / 24° / 36°

Electrical Specifications
Elektriksel Özellikler

Input Voltage Giriş Gerilimi	220-240Vac
Frenquency Frekans	50-60Hz
Class Sınıf	II
System Lifetime Sistem Ömrü	>36.000h
Power Factor Güç Faktörü	>0,90
Operating Temperature Çalışma Sıcaklığı	-20°C / +45°C
Standards Standartlar	EN 60598-2-2

Options
Opsiyonlar

DALI	✓
1-10V	-
Step DIM	-
1hour Emergency Kit 1 Saat Acil Kit	✓
3hour Emergency Kit 3 Saat Acil Kit	✓
Electrical Protection Elektriksel Sınıf	-
Microwave Sensor Radar Sensör	-
CRI90	-
RAL Code RAL Kodu	✓

Technical Drawing
Teknik Çizim

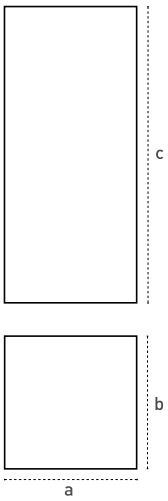

Light Distribution Curve
Işık Şiddeti Dağılım Eğirisi

18º

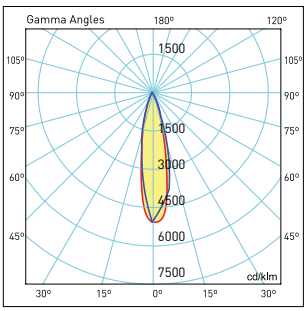

180.00 0.0
270.0 90.0
η:100.00 %

24º

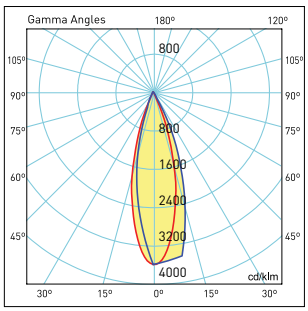

180.00 0.0
270.0 90.0
η:100.00 %

36º

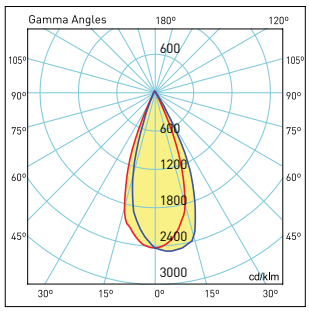

180.00 0.0
270.0 90.0
η:100.00 %

Code No Ürün Kodu	Type Tip	Power Güç (W)	Luminous Flux Işık Akısı (lm)	Colour Temp. Renk Sıcaklığı (K)	Efficacy Etkinlik Faktörü (lm/W)	Dimensions Boyutlar (mm) axbxc	Pcs / Pack Koli Adedi	Package Vol. Koli Hacmi (m^3)	Package Weight Koli Ağırlığı (kg)
205890	Black/Black Siyah/Siyah	8	848	4000	106	170x75x75	18	0,01	9
205891	Black/Black Siyah/Siyah	11	1045	4000	95	170x75x75	18	0,01	9
205893	Black/Gold Siyah/Gold	8	848	4000	106	170x75x75	18	0,01	9
205894	Black/Gold Siyah/Gold	11	1045	4000	95	170x75x75	18	0,01	9
205896	Black/Platin Siyah/Platin	8	848	4000	106	170x75x75	18	0,01	9
205897	Black/Platin Siyah/Platin	11	1045	4000	95	170x75x75	18	0,01	9
205899	Black/Rose Siyah/Rose	8	848	4000	106	170x75x75	18	0,01	9
205900	Black/Rose Siyah/Rose	11	1045	4000	95	170x75x75	18	0,01	9

Product codes can change by the kelvins, dimensions, or options. Please get in contact with the sales team.
Technical values has tolerance +-%7 by the operating conditions.
Ürün kodları kelvin, boyut ve opsiyonlar için değişebilir. Lütfen satış ekibi ile iletişime geçiniz.
Teknik sonuçlar çalışma koşullarına bağlı olarak +-%7 toleransa sahiptir.

Visit our website for latest product informations and documents.
Güncel ürün bilgi ve belgeleri için web sitemizi ziyaret ediniz.

recta
art and light

Surface Mounted Spot Luminaires
Sıva Üstü Spot Armatürler
Beri S

Mechanical Specifications
Mekanik Özellikler

Body Gövde	**Aluminium** Alüminyum
IP Rating IP Sınıfı	IP20
IK Rating Body IK Gövde Sınıfı	-
Fire Protection Alev Koruması	-
Cable Gland Kablo Rakor	-
Cable Kablo	-
RAL Code Ral Kodu	9005 / 9016
Mounting Type Montaj Tipi	**Surface Mounted** Sıva Üstü

Optical Specifications
Optik Özellikler

Light Source Işık Kaynağı	COB
Reflector Reflektör	**Aluminium** Alüminyum
Lens Lens	-
Diffuser Difüzör	**Clear Glass** Şeffaf Cam
CRI	>80
Colour Temperature Renk Sıcaklığı	3000K / 4000K / 6500K
Photobiological Risk Group Fotobiyolojik Risk Grubu	RG1
Beam Angle Işık Açısı	15° / 30°

Electrical Specifications
Elektriksel Özellikler

Input Voltage Giriş Gerilimi	220-240Vac
Frenquency Frekans	50-60Hz
Class Sınıf	I
System Lifetime Sistem Ömrü	>50.000h
Power Factor Güç Faktörü	>0,90
Operating Temperature Çalışma Sıcaklığı	-20°C / +45°C
Standards Standartlar	EN 60598-2-1

Options
Opsiyonlar

DALI	-
1-10V	-
Step DIM	-
1hour Emergency Kit 1 Saat Acil Kit	-
3hour Emergency Kit 3 Saat Acil Kit	-
Electrical Protection Elektriksel Sınıf	-
Microwave Sensor Radar Sensör	-
CRI90	✔
RAL Code RAL Kod	✔

Technical Drawing
Teknik Çizim

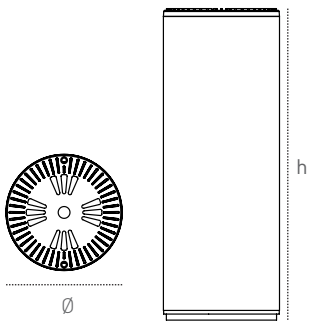

Code No Ürün Kodu	Type Tip	Power Güç (W)	Luminous Flux Işık Akısı (lm)	Colour Temp. Renk Sıcaklığı (K)	Efficacy Etkinlik Faktörü (lm/W)	Dimensions Boyutlar (mm) Øxh	Pcs / Pack Koli Adedi	Package Vol. Koli Hacmi (m^3)	Package Weight Koli Ağırlığı (kg)
209825	LED	8	720	4000	90	60x165	1	0,01	0,38
209849	Gu10	1xGu10	-	-	-	60x165	1	0,01	0,35

recta
art and light

Surface Mounted Spot Luminaires
Sıva Üstü Spot Armatürler
Beri M

Mechanical Specifications
Mekanik Özellikler

Body Gövde	**Aluminium** Alüminyum
IP Rating IP Sınıfı	IP20
IK Rating Body IK Gövde Sınıfı	-
Fire Protection Alev Koruması	-
Cable Gland Kablo Rakor	-
Cable Kablo	-
RAL Code Ral Kodu	9005 / 9016
Mounting Type Montaj Tipi	**Surface Mounted** Sıva Üstü

Optical Specifications
Optik Özellikler

Light Source Işık Kaynağı	COB
Reflector Reflektör	**Aluminium** Alüminyum
Lens Lens	-
Diffuser Difüzör	**Clear Glass** Şeffaf Cam
CRI	>80
Colour Temperature Renk Sıcaklığı	3000K / 4000K / 6500K
Photobiological Risk Group Fotobiyolojik Risk Grubu	RG1
Beam Angle Işık Açısı	15° / 30° / 45°

Electrical Specifications
Elektriksel Özellikler

Input Voltage Giriş Gerilimi	220-240Vac
Frenquency Frekans	50-60Hz
Class Sınıf	I
System Lifetime Sistem Ömrü	>50.000h
Power Factor Güç Faktörü	>0,90
Operating Temperature Çalışma Sıcaklığı	-20°C / +45°C
Standards Standartlar	EN 60598-2-1

Options
Opsiyonlar

DALI	-
1-10V	-
Step DIM	-
1hour Emergency Kit 1 Saat Acil Kit	-
3hour Emergency Kit 3 Saat Acil Kit	-
Electrical Protection Elektriksel Sınıf	-
Microwave Sensor Radar Sensör	-
CRI90	✓
RAL Code RAL Kod	✓

Technical Drawing
Teknik Çizim

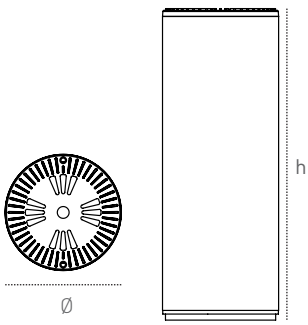

Code No Ürün Kodu	Power Güç (W)	Luminous Flux Işık Akısı (lm)	Colour Temp. Renk Sıcaklığı (K)	Efficacy Etkinlik Faktörü (lm/W)	Dimensions Boyutlar (mm) Øxh	Pcs / Pack Koli Adedi	Package Vol. Koli Hacmi (m^3)	Package Weight Koli Ağırlığı (kg)
209828	15	1530	4000	102	85x210	1	0,01	0,81
209831	20	2040	4000	102	85x210	1	0,01	0,81

recta
art and light

Surface Mounted Spot Luminaires
Sıva Üstü Spot Armatürler
Beri L

Mechanical Specifications
Mekanik Özellikler

Body Gövde	**Aluminium** Alüminyum
IP Rating IP Sınıfı	IP20
IK Rating Body IK Gövde Sınıfı	-
Fire Protection Alev Koruması	-
Cable Gland Kablo Rakor	-
Cable Kablo	-
RAL Code Ral Kodu	9005 / 9016
Mounting Type Montaj Tipi	**Surface Mounted** Sıva Üstü

Optical Specifications
Optik Özellikler

Light Source Işık Kaynağı	COB
Reflector Reflektör	**Aluminium** Alüminyum
Lens Lens	-
Diffuser Difüzör	**Clear Glass** Şeffaf Cam
CRI	>80
Colour Temperature Renk Sıcaklığı	3000K / 4000K / 6500K
Photobiological Risk Group Fotobiyolojik Risk Grubu	RG1
Beam Angle Işık Açısı	15° / 30° / 45° / 60°

Electrical Specifications
Elektriksel Özellikler

Input Voltage Giriş Gerilimi	220-240Vac
Frenquency Frekans	50-60Hz
Class Sınıf	I
System Lifetime Sistem Ömrü	>50.000h
Power Factor Güç Faktörü	>0,90
Operating Temperature Çalışma Sıcaklığı	-20°C / +45°C
Standards Standartlar	EN 60598-2-1

Options
Opsiyonlar

DALI	✓
1-10V	-
Step DIM	-
1hour Emergency Kit 1 Saat Acil Kit	✓
3hour Emergency Kit 3 Saat Acil Kit	✓
Electrical Protection Elektriksel Sınıf	-
Microwave Sensor Radar Sensör	-
CRI90	✓
RAL Code RAL Kod	✓

Technical Drawing
Teknik Çizim

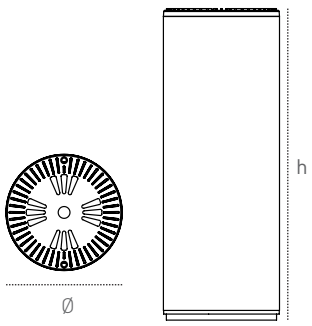

Code No Ürün Kodu	Power Güç (W)	Luminous Flux Işık Akısı (lm)	Colour Temp. Renk Sıcaklığı (K)	Efficacy Etkinlik Faktörü (lm/W)	Dimensions Boyutlar (mm) Øxh	Pcs / Pack Koli Adedi	Package Vol. Koli Hacmi (m^3)	Package Weight Koli Ağırlığı (kg)
209834	20	2060	4000	103	100x230	1	0,02	1
209837	30	3090	4000	103	100x230	1	0,02	1

recta
art and light

Surface Mounted Spot Luminaires
Sıva Üstü Spot Armatürler
Beri XL

Mechanical Specifications
Mekanik Özellikler

Body Gövde	**Aluminium** Alüminyum
IP Rating IP Sınıfı	IP20
IK Rating Body IK Gövde Sınıfı	-
Fire Protection Alev Koruması	-
Cable Gland Kablo Rakor	-
Cable Kablo	-
RAL Code Ral Kodu	9005 / 9016
Mounting Type Montaj Tipi	**Surface Mounted** Sıva Üstü

Optical Specifications
Optik Özellikler

Light Source Işık Kaynağı	COB
Reflector Reflektör	**Aluminium** Alüminyum
Lens Lens	-
Diffuser Difüzör	**Clear Glass** Şeffaf Cam
CRI	>80
Colour Temperature Renk Sıcaklığı	3000K / 4000K / 6500K
Photobiological Risk Group Fotobiyolojik Risk Grubu	RG1
Beam Angle Işık Açısı	15° / 30° / 45° / 60°

Electrical Specifications
Elektriksel Özellikler

Input Voltage Giriş Gerilimi	220-240Vac
Frenquency Frekans	50-60Hz
Class Sınıf	I
System Lifetime Sistem Ömrü	>50.000h
Power Factor Güç Faktörü	>0,90
Operating Temperature Çalışma Sıcaklığı	-20°C / +45°C
Standards Standartlar	EN 60598-2-1

Options
Opsiyonlar

DALI	✔
1-10V	-
Step DIM	-
1hour Emergency Kit 1 Saat Acil Kit	✔
3hour Emergency Kit 3 Saat Acil Kit	✔
Electrical Protection Elektriksel Sınıf	-
Microwave Sensor Radar Sensör	-
CRI90	✔
RAL Code RAL Kod	✔

Technical Drawing
Teknik Çizim

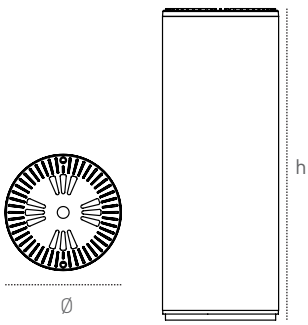

Code No Ürün Kodu	Power Güç (W)	Luminous Flux Işık Akısı (lm)	Colour Temp. Renk Sıcaklığı (K)	Efficacy Etkinlik Faktörü (lm/W)	Dimensions Boyutlar (mm) Øxh	Pcs / Pack Koli Adedi	Package Vol. Koli Hacmi (m^3)	Package Weight Koli Ağırlığı (kg)
209840	30	3180	4000	106	118x230	1	0,02	1,3
209843	35	3710	4000	106	118x230	1	0,02	1,3

recta
art and light

Surface Mounted Spot Luminaires
Sıva Üstü Spot Armatürler
Vera

Technical Drawing
Teknik Çizim

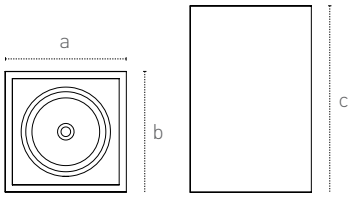

Mechanical Specifications
Mekanik Özellikler

Body Gövde	**Aluminium** Alüminyum
IP Rating IP Sınıfı	IP20
IK Rating Body IK Gövde Sınıfı	-
Fire Protection Alev Koruması	-
Cable Gland Kablo Rakor	-
Cable Kablo	-
RAL Code Ral Kodu	9005 / 9006
Mounting Type Montaj Tipi	**Surface Mounted** Sıva Üstü

Optical Specifications
Optik Özellikler

Light Source Işık Kaynağı	COB
Reflector Reflektör	**Aluminium** Alüminyum
Lens Lens	-
Diffuser Difüzör	**Clear Glass** Şeffaf Cam
CRI	>80
Colour Temperature Renk Sıcaklığı	3000K / 4000K / 6500K
Photobiological Risk Group Fotobiyolojik Risk Grubu	RG1
Beam Angle Işık Açısı	15° / 30° / 45° / 60°

Electrical Specifications
Elektriksel Özellikler

Input Voltage Giriş Gerilimi	220-240Vac
Frenquency Frekans	50-60Hz
Class Sınıf	I
System Lifetime Sistem Ömrü	>50.000h
Power Factor Güç Faktörü	>0,90
Operating Temperature Çalışma Sıcaklığı	-20°C / +45°C
Standards Standartlar	EN 60598-2-1

Options
Opsiyonlar

DALI	-
1-10V	-
Step DIM	-
1hour Emergency Kit 1 Saat Acil Kit	-
3hour Emergency Kit 3 Saat Acil Kit	-
Electrical Protection Elektriksel Sınıf	-
Microwave Sensor Radar Sensör	-
Surface Mounted Sıva Üstü	-
Clip -in	-
CRI90	✓
RAL Code RAL Kodu	✓

Code No Ürün Kodu	Power Güç (W)	Luminous Flux Işık Akısı (lm)	Colour Temp. Renk Sıcaklığı (K)	Efficacy Etkinlik Faktörü (lm/W)	Dimensions Boyutlar (mm) axbxc	Pcs / Pack Koli Adedi	Package Vol. Koli Hacmi (m^3)	Package Weight Koli Ağırlığı (kg)
209846	10	900	4000	90	100x100x135	1	0,01	0,56

recta
art and light

Surface Mounted Spot Luminaires
Sıva Üstü Spot Armatürler
Pena S

Mechanical Specifications
Mekanik Özellikler

Body Gövde	**Aluminium** Alüminyum
IP Rating IP Sınıfı	IP20
IK Rating Body IK Gövde Sınıfı	-
Fire Protection Alev Koruması	-
Cable Gland Kablo Rakor	-
Cable Kablo	-
RAL Code Ral Kodu	9005 / 9016
Mounting Type Montaj Tipi	**Surface Mounted** Sıva Üstü

Optical Specifications
Optik Özellikler

Light Source Işık Kaynağı	-
Reflector Reflektör	-
Lens Lens	-
Diffuser Difüzör	-
CRI	-
Colour Temperature Renk Sıcaklığı	-
Photobiological Risk Group Fotobiyolojik Risk Grubu	RG1
Beam Angle Işık Açısı	-

Electrical Specifications
Elektriksel Özellikler

Input Voltage Giriş Gerilimi	220-240Vac
Frenquency Frekans	50-60Hz
Class Sınıf	I
System Lifetime Sistem Ömrü	-
Power Factor Güç Faktörü	-
Operating Temperature Çalışma Sıcaklığı	-20°C / +45°C
Standards Standartlar	EN 60598-2-1

Options
Opsiyonlar

DALI	-
1-10V	-
Step DIM	-
1hour Emergency Kit 1 Saat Acil Kit	-
3hour Emergency Kit 3 Saat Acil Kit	-
Electrical Protection Elektriksel Sınıf	-
Microwave Sensor Radar Sensör	-
CRI90	-
RAL Code RAL Kod	✓

Technical Drawing
Teknik Çizim

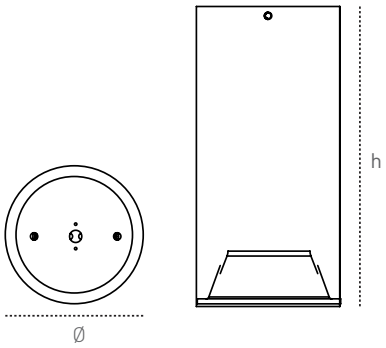

Code No Ürün Kodu	Base Duy	Luminous Flux Işık Akısı (lm)	Colour Temp. Renk Sıcaklığı (K)	Efficacy Etkinlik Faktörü (lm/W)	Dimensions Boyutlar (mm) Øxh	Pcs / Pack Koli Adedi	Package Vol. Koli Hacmi (m^3)	Package Weight Koli Ağırlığı (kg)
209850	Gu10	-	-	-	100x100	1	0,01	0,38

recta
art and light

Surface Mounted Spot Luminaires
Sıva Üstü Spot Armatürler
Pena M

Mechanical Specifications
Mekanik Özellikler

Body Gövde	**Aluminium** Alüminyum
IP Rating IP Sınıfı	IP20
IK Rating Body IK Gövde Sınıfı	-
Fire Protection Alev Koruması	-
Cable Gland Kablo Rakor	-
Cable Kablo	-
RAL Code Ral Kodu	9005 / 9016
Mounting Type Montaj Tipi	**Surface Mounted** Sıva Üstü

Optical Specifications
Optik Özellikler

Light Source Işık Kaynağı	-
Reflector Reflektör	-
Lens Lens	-
Diffuser Difüzör	-
CRI	-
Colour Temperature Renk Sıcaklığı	-
Photobiological Risk Group Fotobiyolojik Risk Grubu	RG1
Beam Angle Işık Açısı	-

Electrical Specifications
Elektriksel Özellikler

Input Voltage Giriş Gerilimi	220-240Vac
Frenquency Frekans	50-60Hz
Class Sınıf	I
System Lifetime Sistem Ömrü	-
Power Factor Güç Faktörü	-
Operating Temperature Çalışma Sıcaklığı	-20°C / +45°C
Standards Standartlar	EN 60598-2-1

Options
Opsiyonlar

DALI	-
1-10V	-
Step DIM	-
1hour Emergency Kit 1 Saat Acil Kit	-
3hour Emergency Kit 3 Saat Acil Kit	-
Electrical Protection Elektriksel Sınıf	-
Microwave Sensor Radar Sensör	-
CRI90	-
RAL Code RAL Kod	✓

Technical Drawing
Teknik Çizim

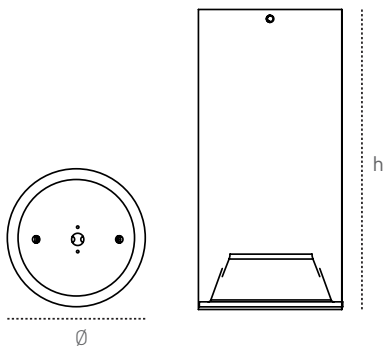

Code No Ürün Kodu	Base Duy	Luminous Flux Işık Akısı (lm)	Colour Temp. Renk Sıcaklığı (K)	Efficacy Etkinlik Faktörü (lm/W)	Dimensions Boyutlar (mm) Øxh	Pcs / Pack Koli Adedi	Package Vol. Koli Hacmi (m^3)	Package Weight Koli Ağırlığı (kg)
209851	Gu10	-	-	-	69x100	1	0,007	0,25

Surface Mounted Spot Luminaires
Sıva Üstü Spot Armatürler
Talia S

8W

2x8 / 2x10W

3x8W

Mechanical Specifications
Mekanik Özellikler

Body Gövde	**Aluminium** Alüminyum
IP Rating IP Sınıfı	IP20
IK Rating Body IK Gövde Sınıfı	-
Fire Protection Alev Koruması	-
Cable Gland Kablo Rakor	-
Cable Kablo	-
RAL Code Ral Kodu	9005 / 9006
Mounting Type Montaj Tipi	**Surface Mounted** Sıva Üstü

Optical Specifications
Optik Özellikler

Light Source Işık Kaynağı	COB
Reflector Reflektör	**Aluminium** Alüminyum
Lens Lens	-
Diffuser Difüzör	**Clear Glass** Şeffaf Cam
CRI	>80
Colour Temperature Renk Sıcaklığı	3000K / 4000K / 6500K
Photobiological Risk Group Fotobiyolojik Risk Grubu	RG1
Beam Angle Işık Açısı	15° / 30°

Electrical Specifications
Elektriksel Özellikler

Input Voltage Giriş Gerilimi	220-240Vac
Frenquency Frekans	50-60Hz
Class Sınıf	I
System Lifetime Sistem Ömrü	>50.000h
Power Factor Güç Faktörü	>0,90
Operating Temperature Çalışma Sıcaklığı	-20°C / +45°C
Standards Standartlar	EN 60598-2-1

Options
Opsiyonlar

DALI	✓
1-10V	-
Step DIM	-
1hour Emergency Kit 1 Saat Acil Kit	-
3hour Emergency Kit 3 Saat Acil Kit	-
Electrical Protection Elektriksel Sınıf	-
Microwave Sensor Radar Sensör	-
Surface Mounted Sıva Üstü	-
Clip -in	-
UGR<19 Diffuser UGR<19 Difüzör	-
CRI90	✓

Wide power range
15° / 30° beam angle
Different ral code option
9 different body sizes

Geniş güç aralığı
15° / 30° ışık açısı
Farklı ral kodu opsiyonu
9 farklı gövde boyutu

Technical Drawing
Teknik Çizim

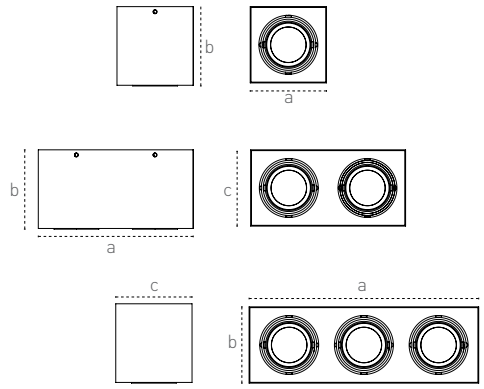

Code No Ürün Kodu	Power Güç (W)	Luminous Flux Işık Akısı (lm)	Colour Temp. Renk Sıcaklığı (K)	Efficacy Etkinlik Faktörü (lm/W)	Dimensions Boyutlar (mm) axbxc	Pcs / Pack Koli Adedi	Package Vol. Koli Hacmi (m^3)	Package Weight Koli Ağırlığı (kg)
207922	8	832	4000	104	100x100x100	1	-	0,64
207928	2x8	1680	4000	105	200x100x100	1		1,29
207934	2x10	2080	4000	104	200x100x100	1		1,3
207940	3x8	2448	4000	102	292x100x100	1		1,95

recta
art and light

Surface Mounted Spot Luminaires
Sıva Üstü Spot Armatürler
Talia M

Wide power range
15° / 30° / 45° beam angle
Different ral code option
9 different body sizes

Geniş güç aralığı
15° / 30° / 45° ışık açısı
Farklı ral kodu opsiyonu
9 farklı gövde boyutu

Technical Drawing
Teknik Çizim

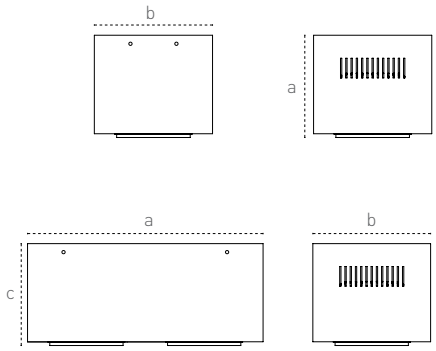

Mechanical Specifications
Mekanik Özellikler

Body Gövde	**Aluminium** Alüminyum
IP Rating IP Sınıfı	IP20
IK Rating Body IK Gövde Sınıfı	-
Fire Protection Alev Koruması	-
Cable Gland Kablo Rakor	-
Cable Kablo	-
RAL Code Ral Kodu	9005 / 9006
Mounting Type Montaj Tipi	**Surface Mounted** Sıva Üstü

Optical Specifications
Optik Özellikler

Light Source Işık Kaynağı	COB
Reflector Reflektör	**Aluminium** Alüminyum
Lens Lens	-
Diffuser Difüzör	**Clear Glass** Şeffaf Cam
CRI	>80
Colour Temperature Renk Sıcaklığı	3000K / 4000K / 6500K
Photobiological Risk Group Fotobiyolojik Risk Grubu	RG1
Beam Angle Işık Açısı	15° / 30° / 45°

Electrical Specifications
Elektriksel Özellikler

Input Voltage Giriş Gerilimi	220-240Vac
Frenquency Frekans	50-60Hz
Class Sınıf	I
System Lifetime Sistem Ömrü	>50.000h
Power Factor Güç Faktörü	>0,90
Operating Temperature Çalışma Sıcaklığı	-20°C / +45°C
Standards Standartlar	EN 60598-2-1

Options
Opsiyonlar

DALI	✓
1-10V	-
Step DIM	-
1hour Emergency Kit 1 Saat Acil Kit	✓
3hour Emergency Kit 3 Saat Acil Kit	✓
Electrical Protection Elektriksel Sınıf	-
Microwave Sensor Radar Sensör	-
Surface Mounted Sıva Üstü	-
Clip -in	-
UGR<19 Diffuser UGR<19 Difüzör	-
CRI90	✓

Code No Ürün Kodu	Power Güç (W)	Luminous Flux Işık Akısı (lm)	Colour Temp. Renk Sıcaklığı (K)	Efficacy Etkinlik Faktörü (lm/W)	Dimensions Boyutlar (mm) axbxc	Pcs / Pack Koli Adedi	Package Vol. Koli Hacmi (m^3)	Package Weight Koli Ağırlığı (kg)
207970	30	3060	4000	102	140x140x140	1	-	1,4
207982	2X30	6000	4000	100	280x140x140	1		3,2

recta
art and light

Surface Mounted Spot Luminaires
Sıva Üstü Spot Armatürler
Talia L

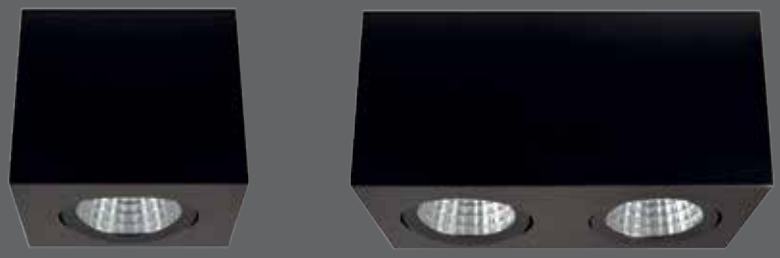

Mechanical Specifications
Mekanik Özellikler

Body Gövde	**Aluminium** Alüminyum
IP Rating IP Sınıfı	IP20
IK Rating Body IK Gövde Sınıfı	-
Fire Protection Alev Koruması	-
Cable Gland Kablo Rakor	-
Cable Kablo	-
RAL Code Ral Kodu	9005 / 9006
Mounting Type Montaj Tipi	**Surface Mounted** Sıva Üstü

Optical Specifications
Optik Özellikler

Light Source Işık Kaynağı	COB
Reflector Reflektör	**Aluminium** Alüminyum
Lens Lens	-
Diffuser Difüzör	**Clear Glass** Şeffaf Cam
CRI	>80
Colour Temperature Renk Sıcaklığı	3000K / 4000K / 6500K
Photobiological Risk Group Fotobiyolojik Risk Grubu	RG1
Beam Angle Işık Açısı	15° / 30° / 45° / 60°

Electrical Specifications
Elektriksel Özellikler

Input Voltage Giriş Gerilimi	220-240Vac
Frenquency Frekans	50-60Hz
Class Sınıf	I
System Lifetime Sistem Ömrü	>50.000h
Power Factor Güç Faktörü	>0,90
Operating Temperature Çalışma Sıcaklığı	-20°C / +45°C
Standards Standartlar	EN 60598-2-1

Options
Opsiyonlar

DALI	✓
1-10V	-
Step DIM	-
1hour Emergency Kit 1 Saat Acil Kit	✓
3hour Emergency Kit 3 Saat Acil Kit	✓
Electrical Protection Elektriksel Sınıf	-
Microwave Sensor Radar Sensör	-
Surface Mounted Sıva Üstü	-
Clip -in	-
UGR<19 Diffuser UGR<19 Difüzör	-
CRI90	✓

Wide power range
15° / 30° / 45° / 60° beam angle
Different ral code option
9 different body sizes

Geniş güç aralığı
15° / 30° / 45° / 60° ışık açısı
Farklı ral kodu opsiyonu
9 farklı gövde boyutu

Technical Drawing
Teknik Çizim

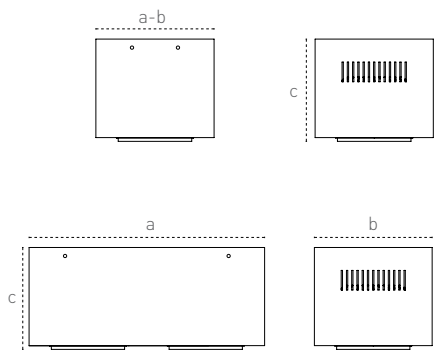

Code No Ürün Kodu	Power Güç (W)	Luminous Flux Işık Akısı (lm)	Colour Temp. Renk Sıcaklığı (K)	Efficacy Etkinlik Faktörü (lm/W)	Dimensions Boyutlar (mm) axbxc	Pcs / Pack Koli Adedi	Package Vol. Koli Hacmi (m^3)	Package Weight Koli Ağırlığı (kg)
208018	30	3210	4000	107	160x160x150	1	-	2,05
208024	35	3675	4000	105	160x160x150	1		2,06
208042	2X30	6060	4000	101	320x160x150	1		4,39
208048	2x35	7140	4000	102	320x160x150	1		4,4

recta
art and light

Surface Mounted Spot Luminaires
Sıva Üstü Spot Armatürler
Talia XL

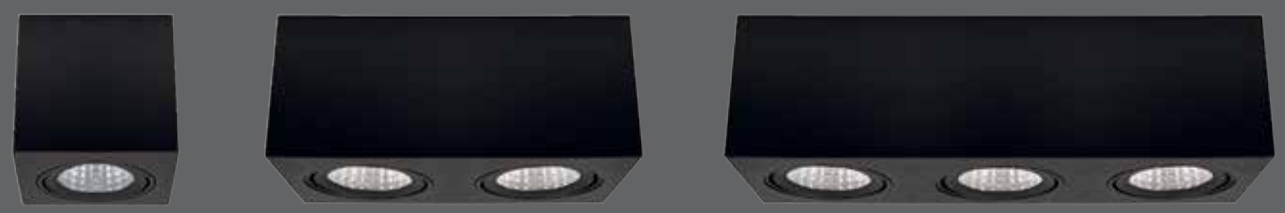

Wide power range
15° / 30° / 45° / 60° beam angle
Different ral code option
9 different body sizes

Geniş güç aralığı
15° / 30° / 45° / 60° ışık açısı
Farklı ral kodu opsiyonu
9 farklı gövde boyutu

Technical Drawing
Teknik Çizim

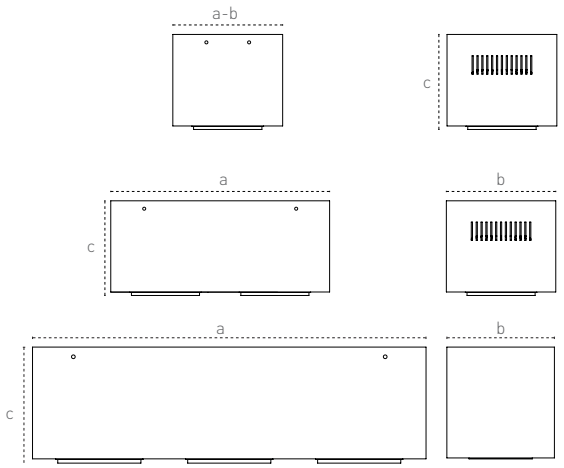

Mechanical Specifications
Mekanik Özellikler

Body Gövde	**Aluminium** Alüminyum
IP Rating IP Sınıfı	IP20
IK Rating Body IK Gövde Sınıfı	-
Fire Protection Alev Koruması	-
Cable Gland Kablo Rakor	-
Cable Kablo	-
RAL Code Ral Kodu	9005 / 9006
Mounting Type Montaj Tipi	**Surface Mounted** Sıva Üstü

Optical Specifications
Optik Özellikler

Light Source Işık Kaynağı	COB
Reflector Reflektör	**Aluminium** Alüminyum
Lens Lens	-
Diffuser Difüzör	**Clear Glass** Şeffaf Cam
CRI	>80
Colour Temperature Renk Sıcaklığı	3000K / 4000K / 6500K
Photobiological Risk Group Fotobiyolojik Risk Grubu	RG1
Beam Angle Işık Açısı	15° / 30° / 45° / 60°

Electrical Specifications
Elektriksel Özellikler

Input Voltage Giriş Gerilimi	220-240Vac
Frenquency Frekans	50-60Hz
Class Sınıf	I
System Lifetime Sistem Ömrü	>50.000h
Power Factor Güç Faktörü	>0,90
Operating Temperature Çalışma Sıcaklığı	-20°C / +45°C
Standards Standartlar	EN 60598-2-1

Options
Opsiyonlar

DALI	✓
1-10V	-
Step DIM	-
1hour Emergency Kit 1 Saat Acil Kit	✓
3hour Emergency Kit 3 Saat Acil Kit	✓
Electrical Protection Elektriksel Sınıf	-
Microwave Sensor Radar Sensör	-
Surface Mounted Sıva Üstü	-
Clip -in	-
UGR<19 Diffuser UGR<19 Difüzör	-
CRI90	✓

Code No Ürün Kodu	Power Güç (W)	Luminous Flux Işık Akısı (lm)	Colour Temp. Renk Sıcaklığı (K)	Efficacy Etkinlik Faktörü (lm/W)	Dimensions Boyutlar (mm) axbxc	Pcs / Pack Koli Adedi	Package Vol. Koli Hacmi (m^3)	Package Weight Koli Ağırlığı (kg)
208066	30	3150	4000	105	180x180x150	1	-	2,475
208072	35	3640	4000	104	180x180x150	1		2,485
208078	2x30	6300	4000	105	360x180x150	1		4,96
208084	2x35	7280	4000	104	360x180x150	1		4,97
208090	3x30	9450	4000	105	530x180x150	1		7,44
208096	3x35	10815	4000	103	530x180x150	1		7,45

Track Spot Luminaires
Ray Spot Armatürler
Zeta G2

Mechanical Specifications
Mekanik Özellikler

Body Gövde	**Aluminium** Alüminyum
IP Rating IP Sınıfı	IP20
IK Rating Body IK Gövde Sınıfı	-
Fire Protection Alev Koruması	-
Cable Gland Kablo Rakor	-
Cable Kablo	-
RAL Code Ral Kodu	9005 / 9006
Mounting Type Montaj Tipi	**Track** Ray

Optical Specifications
Optik Özellikler

Light Source Işık Kaynağı	COB
Reflector Reflektör	**Aluminium** Alüminyum
Lens Lens	-
Diffuser Difüzör	**Clear Glass** Şeffaf Cam
CRI	>80
Colour Temperature Renk Sıcaklığı	3000K / 4000K / 6500K
Photobiological Risk Group Fotobiyolojik Risk Grubu	RG1
Beam Angle Işık Açısı	15° / 30° / 45°

Electrical Specifications
Elektriksel Özellikler

Input Voltage Giriş Gerilimi	220-240Vac
Frenquency Frekans	50-60Hz
Class Sınıf	I
System Lifetime Sistem Ömrü	>50.000h
Power Factor Güç Faktörü	>0,90
Operating Temperature Çalışma Sıcaklığı	-20°C / +45°C
Standards Standartlar	EN 60598-2-1

Options
Opsiyonlar

DALI	✓
1-10V	-
Step DIM	-
1hour Emergency Kit 1 Saat Acil Kit	✓
3hour Emergency Kit 3 Saat Acil Kit	✓
Electrical Protection Elektriksel Sınıf	-
Microwave Sensor Radar Sensör	-
Surface Mounted Sıva Üstü	-
UGR<19 Diffuser UGR<19 Difüzör	-

Single-phase and three-phase option
CRI90 option
Different ral codes option
180° / 350° Adjustable head

Monofaze ve Trifaze opsiyonu
Cri90 opsiyonu
Farklı ral kodları opsiyonu
180° / 350° oynar başlık

Technical Drawing
Teknik Çizim

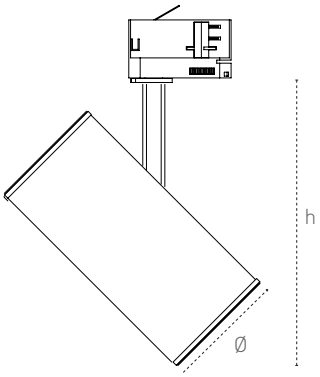

Code No Ürün Kodu	Power Güç (W)	Luminous Flux Işık Akısı (lm)	Colour Temp. Renk Sıcaklığı (K)	Efficacy Etkinlik Faktörü (lm/W)	Dimensions Boyutlar (mm) axbxc	Pcs / Pack Koli Adedi	Package Vol. Koli Hacmi (m^3)	Package Weight Koli Ağırlığı (kg)
207235	20	2100	4000	105	85x195	1	-	1,05
207259	30	3090	4000	103	85x195	1		1,05

recta
art and light

Track Spot Luminaires
Ray Spot Armatürler
Omega G2

Mechanical Specifications
Mekanik Özellikler

Body Gövde	**Aluminium** Alüminyum
IP Rating IP Sınıfı	**IP20**
IK Rating Body IK Gövde Sınıfı	-
Fire Protection Alev Koruması	-
Cable Gland Kablo Rakor	-
Cable Kablo	-
RAL Code Ral Kodu	**9005 / 9006**
Mounting Type Montaj Tipi	**Track** Ray

Optical Specifications
Optik Özellikler

Light Source Işık Kaynağı	-
Reflector Reflektör	**Aluminium** Alüminyum
Lens Lens	-
Diffuser Difüzör	**Clear Glass** Şeffaf Cam
CRI	-
Colour Temperature Renk Sıcaklığı	-
Photobiological Risk Group Fotobiyolojik Risk Grubu	-
Beam Angle Işık Açısı	**35°**

Electrical Specifications
Elektriksel Özellikler

Input Voltage Giriş Gerilimi	**220-240Vac**
Frenquency Frekans	**50-60Hz**
Class Sınıf	**I**
System Lifetime Sistem Ömrü	-
Power Factor Güç Faktörü	-
Operating Temperature Çalışma Sıcaklığı	**-20°C / +45°C**
Standards Standartlar	**EN 60598-2-1**

Options
Opsiyonlar

DALI	✔
1-10V	-
Step DIM	-
1hour Emergency Kit 1 Saat Acil Kit	✔
3hour Emergency Kit 3 Saat Acil Kit	✔
Electrical Protection Elektriksel Sınıf	-
Microwave Sensor Radar Sensör	-
Surface Mounted Sıva Üstü	-
UGR<19 Diffuser UGR<19 Difüzör	-

Technical Drawing
Teknik Çizim

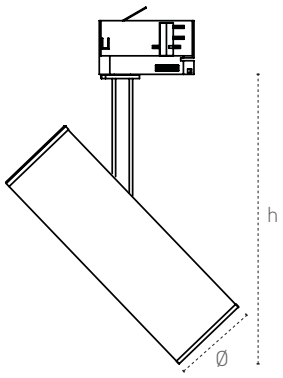

Code No Ürün Kodu	Power Güç (W)	Luminous Flux Işık Akısı (lm)	Colour Temp. Renk Sıcaklığı (K)	Efficacy Etkinlik Faktörü (lm/W)	Dimensions Boyutlar (mm) Øxh	Pcs / Pack Koli Adedi	Package Vol. Koli Hacmi (m^3)	Package Weight Koli Ağırlığı (kg)
207233	Gu10	-	-	-	60x120	-	-	0,25

recta
art and light

Track Spot Luminaires
Ray Spot Armatürler
Lamec S

Mechanical Specifications
Mekanik Özellikler

Body Gövde	**Aluminium** Alüminyum
IP Rating IP Sınıfı	IP20
IK Rating Body IK Gövde Sınıfı	-
Fire Protection Alev Koruması	-
Cable Gland Kablo Rakor	-
Cable Kablo	-
RAL Code Ral Kodu	9005 / 9006
Mounting Type Montaj Tipi	**Track** Ray

Optical Specifications
Optik Özellikler

Light Source Işık Kaynağı	COB
Reflector Reflektör	**Aluminium** Alüminyum
Lens Lens	-
Diffuser Difüzör	**Clear Glass** Şeffaf Cam
CRI	>80
Colour Temperature Renk Sıcaklığı	3000K / 4000K / 6500K
Photobiological Risk Group Fotobiyolojik Risk Grubu	RG1
Beam Angle Işık Açısı	15° / 30° / 45°

Electrical Specifications
Elektriksel Özellikler

Input Voltage Giriş Gerilimi	220-240Vac
Frenquency Frekans	50-60Hz
Class Sınıf	I
System Lifetime Sistem Ömrü	>50.000h
Power Factor Güç Faktörü	>0,90
Operating Temperature Çalışma Sıcaklığı	-20°C / +45°C
Standards Standartlar	EN 60598-2-1

Options
Opsiyonlar

DALI	✓
1-10V	-
Step DIM	-
1hour Emergency Kit 1 Saat Acil Kit	✓
3hour Emergency Kit 3 Saat Acil Kit	✓
Electrical Protection Elektriksel Sınıf	-
Microwave Sensor Radar Sensör	-
Surface Mounted Sıva Üstü	-
UGR<19 Diffuser UGR<19 Difüzör	-

Single-phase and three-phase option
CRI90 option
Different ral codes option
180° / 350° Adjustable head

Monofaze ve Trifaze opsiyonu
Crı90 opsiyonu
Farklı ral kodları opsiyonu
180° / 350° oynar başlık

Technical Drawing
Teknik Çizim

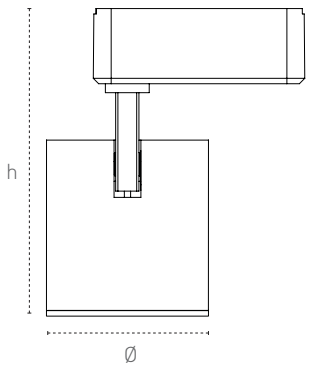

Code No Ürün Kodu	Power Güç (W)	Luminous Flux Işık Akısı (lm)	Colour Temp. Renk Sıcaklığı (K)	Efficacy Etkinlik Faktörü (lm/W)	Dimensions Boyutlar (mm) Øxh	Pcs / Pack Koli Adedi	Package Vol. Koli Hacmi (m^3)	Package Weight Koli Ağırlığı (kg)
208635	15	1350	4000	90	85x124	1	-	0,76
208632	20	1800	4000	90	85x124	1		0,77

recta
art and light

Track Spot Luminaires
Ray Spot Armatürler
Lamec M

Single-phase and three-phase option
CRI90 option
Different ral codes option
180° / 350° Adjustable head

Monofaze ve Trifaze opsiyonu
Cri90 opsiyonu
Farklı ral kodları opsiyonu
180° / 350° oynar başlık

Technical Drawing
Teknik Çizim

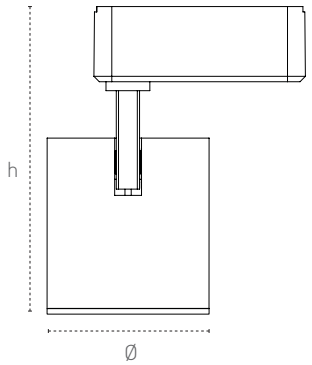

Mechanical Specifications
Mekanik Özellikler

Body Gövde	**Aluminium** Alüminyum
IP Rating IP Sınıfı	IP20
IK Rating Body IK Gövde Sınıfı	-
Fire Protection Alev Koruması	-
Cable Gland Kablo Rakor	-
Cable Kablo	-
RAL Code Ral Kodu	9005 / 9006
Mounting Type Montaj Tipi	**Track** Ray

Optical Specifications
Optik Özellikler

Light Source Işık Kaynağı	COB
Reflector Reflektör	**Aluminium** Alüminyum
Lens Lens	-
Diffuser Difüzör	**Clear Glass** Şeffaf Cam
CRI	>80
Colour Temperature Renk Sıcaklığı	3000K / 4000K / 6500K
Photobiological Risk Group Fotobiyolojik Risk Grubu	RG1
Beam Angle Işık Açısı	15° / 30° / 45°/ 60°

Electrical Specifications
Elektriksel Özellikler

Input Voltage Giriş Gerilimi	220-240Vac
Frenquency Frekans	50-60Hz
Class Sınıf	I
System Lifetime Sistem Ömrü	>50.000h
Power Factor Güç Faktörü	>0,90
Operating Temperature Çalışma Sıcaklığı	-20°C / +45°C
Standards Standartlar	EN 60598-2-1

Options
Opsiyonlar

DALI	✓
1-10V	-
Step DIM	-
1hour Emergency Kit 1 Saat Acil Kit	✓
3hour Emergency Kit 3 Saat Acil Kit	✓
Electrical Protection Elektriksel Sınıf	-
Microwave Sensor Radar Sensör	-
Surface Mounted Sıva Üstü	-
UGR<19 Diffuser UGR<19 Difüzör	-

Code No Ürün Kodu	Power Güç (W)	Luminous Flux Işık Akısı (lm)	Colour Temp. Renk Sıcaklığı (K)	Efficacy Etkinlik Faktörü (lm/W)	Dimensions Boyutlar (mm) Øxh	Pcs / Pack Koli Adedi	Package Vol. Koli Hacmi (m^3)	Package Weight Koli Ağırlığı (kg)
208626	20	1800	4000	90	175x50x90	1	-	1,1
208629	30	2790	4000	93	175x50x90	1		1,1

Track Spot Luminaires
Ray Spot Armatürler
Viar S

Mechanical Specifications
Mekanik Özellikler

Body Gövde	**Aluminium** Alüminyum
IP Rating IP Sınıfı	IP20
IK Rating Body IK Gövde Sınıfı	-
Fire Protection Alev Koruması	-
Cable Gland Kablo Rakor	-
Cable Kablo	-
RAL Code Ral Kodu	9005 / 9006
Mounting Type Montaj Tipi	**Track** Ray

Optical Specifications
Optik Özellikler

Light Source Işık Kaynağı	COB
Reflector Reflektör	**Aluminium** Alüminyum
Lens Lens	-
Diffuser Difüzör	**Clear Glass** Şeffaf Cam
CRI	>80
Colour Temperature Renk Sıcaklığı	3000K / 4000K / 6500K
Photobiological Risk Group Fotobiyolojik Risk Grubu	RG1
Beam Angle Işık Açısı	15° / 30° / 45°/ 60°

Electrical Specifications
Elektriksel Özellikler

Input Voltage Giriş Gerilimi	220-240Vac
Frenquency Frekans	50-60Hz
Class Sınıf	I
System Lifetime Sistem Ömrü	>50.000h
Power Factor Güç Faktörü	>0,90
Operating Temperature Çalışma Sıcaklığı	-20°C / +45°C
Standards Standartlar	EN 60598-2-1

Options
Opsiyonlar

DALI	✓
1-10V	-
Step DIM	-
1hour Emergency Kit 1 Saat Acil Kit	✓
3hour Emergency Kit 3 Saat Acil Kit	✓
Electrical Protection Elektriksel Sınıf	-
Microwave Sensor Radar Sensör	-
Surface Mounted Sıva Üstü	-
UGR<19 Diffuser UGR<19 Difüzör	-

Single-phase and three-phase option
CRI90 option
Different ral codes option
180° / 350° Adjustable head

Monofaze ve Trifaze opsiyonu
CRI90 opsiyonu
Farklı ral kodları opsiyonu
180° / 350° oynar başlık

Technical Drawing
Teknik Çizim

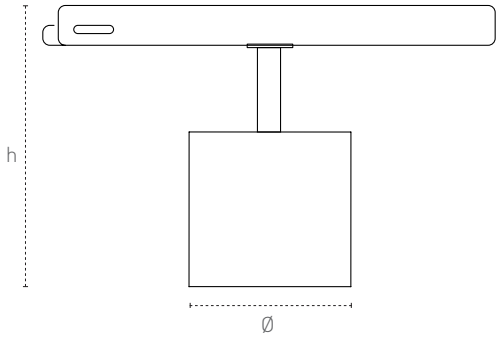

Code No Ürün Kodu	Power Güç (W)	Luminous Flux Işık Akısı (lm)	Colour Temp. Renk Sıcaklığı (K)	Efficacy Etkinlik Faktörü (lm/W)	Dimensions Boyutlar (mm) axbxc	Pcs / Pack Koli Adedi	Package Vol. Koli Hacmi (m^3)	Package Weight Koli Ağırlığı (kg)
208611	15	1350	4000	90	85x104	1	-	0,67
208608	20	1800	4000	90	85x104	1		0,68

recta
art and light

Track Spot Luminaires
Ray Spot Armatürler
Viar M

Single-phase and three-phase option
CRI90 option
Different ral codes option
180° / 350° Adjustable head

Monofaze ve Trifaze opsiyonu
CRI90 opsiyonu
Farklı ral kodları opsiyonu
180° / 350° oynar başlık

Technical Drawing
Teknik Çizim

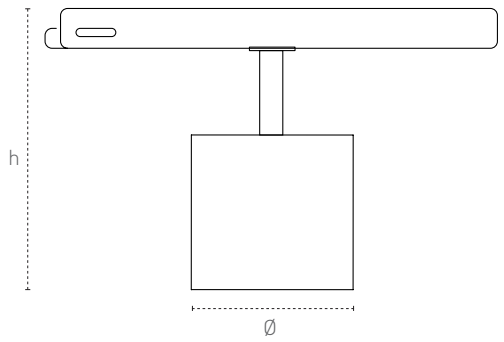

Mechanical Specifications
Mekanik Özellikler

Body Gövde	**Aluminium** Alüminyum
IP Rating IP Sınıfı	IP20
IK Rating Body IK Gövde Sınıfı	-
Fire Protection Alev Koruması	-
Cable Gland Kablo Rakor	-
Cable Kablo	-
RAL Code Ral Kodu	9005 / 9006
Mounting Type Montaj Tipi	**Track** Ray

Optical Specifications
Optik Özellikler

Light Source Işık Kaynağı	COB
Reflector Reflektör	**Aluminium** Alüminyum
Lens Lens	-
Diffuser Difüzör	**Clear Glass** Şeffaf Cam
CRI	>80
Colour Temperature Renk Sıcaklığı	3000K / 4000K / 6500K
Photobiological Risk Group Fotobiyolojik Risk Grubu	RG1
Beam Angle Işık Açısı	15° / 30° / 45° / 60°

Electrical Specifications
Elektriksel Özellikler

Input Voltage Giriş Gerilimi	220-240Vac
Frenquency Frekans	50-60Hz
Class Sınıf	I
System Lifetime Sistem Ömrü	>50.000h
Power Factor Güç Faktörü	>0,90
Operating Temperature Çalışma Sıcaklığı	-20°C / +45°C
Standards Standartlar	EN 60598-2-1

Options
Opsiyonlar

DALI	✓
1-10V	-
Step DIM	-
1hour Emergency Kit 1 Saat Acil Kit	✓
3hour Emergency Kit 3 Saat Acil Kit	✓
Electrical Protection Elektriksel Sınıf	-
Microwave Sensor Radar Sensör	-
Surface Mounted Sıva Üstü	-
UGR<19 Diffuser UGR<19 Difüzör	-

Code No Ürün Kodu	Power Güç (W)	Luminous Flux Işık Akısı (lm)	Colour Temp. Renk Sıcaklığı (K)	Efficacy Etkinlik Faktörü (lm/W)	Dimensions Boyutlar (mm) axbxc	Pcs / Pack Koli Adedi	Package Vol. Koli Hacmi (m^3)	Package Weight Koli Ağırlığı (kg)
208605	20	1800	4000	90	100x98	1	-	0,86
208602	30	2790	4000	93	100x98	1		0,87

Track Spot Luminaires
Ray Spot Armatürler
Canvio S

Mechanical Specifications
Mekanik Özellikler

Body Gövde	**Aluminium** Alüminyum
IP Rating IP Sınıfı	IP20
IK Rating Body IK Gövde Sınıfı	-
Fire Protection Alev Koruması	-
Cable Gland Kablo Rakor	-
Cable Kablo	-
RAL Code Ral Kodu	9005 / 9006
Mounting Type Montaj Tipi	**Track** Ray

Optical Specifications
Optik Özellikler

Light Source Işık Kaynağı	COB
Reflector Reflektör	**Aluminium** Alüminyum
Lens Lens	-
Diffuser Difüzör	**Clear Glass** Şeffaf Cam
CRI	>80
Colour Temperature Renk Sıcaklığı	3000K / 4000K / 6500K
Photobiological Risk Group Fotobiyolojik Risk Grubu	RG1
Beam Angle Işık Açısı	15° / 30° / 45°

Electrical Specifications
Elektriksel Özellikler

Input Voltage Giriş Gerilimi	220-240Vac
Frenquency Frekans	50-60Hz
Class Sınıf	I
System Lifetime Sistem Ömrü	>50.000h
Power Factor Güç Faktörü	>0,90
Operating Temperature Çalışma Sıcaklığı	-20°C / +45°C
Standards Standartlar	EN 60598-2-1

Options
Opsiyonlar

DALI	✓
1-10V	-
Step DIM	-
1hour Emergency Kit 1 Saat Acil Kit	✓
3hour Emergency Kit 3 Saat Acil Kit	✓
Electrical Protection Elektriksel Sınıf	-
Microwave Sensor Radar Sensör	-
Surface Mounted Sıva Üstü	-
UGR<19 Diffuser UGR<19 Difüzör	-

Single-phase and three-phase option
CRI90 option
Different ral codes option
180° / 350° Adjustable head

Monofaze ve Trifaze opsiyonu
CRI90 opsiyonu
Farklı ral kodları opsiyonu
180° / 350° oynar başlık

Technical Drawing
Teknik Çizim

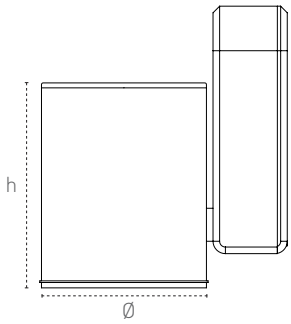

Code No Ürün Kodu	Power Güç (W)	Luminous Flux Işık Akısı (lm)	Colour Temp. Renk Sıcaklığı (K)	Efficacy Etkinlik Faktörü (lm/W)	Dimensions Boyutlar (mm) Øxh	Pcs / Pack Koli Adedi	Package Vol. Koli Hacmi (m^3)	Package Weight Koli Ağırlığı (kg)
208623	15	1350	4000	90	85x109	1	-	0,9
208620	20	1800	4000	90	85x109	1		1

recta
art and light

Track Spot Luminaires
Ray Spot Armatürler
Canvio M

Single-phase and three-phase option
CRI90 option
Different ral codes option
180° / 350° Adjustable head

Monofaze ve Trifaze opsiyonu
CRI90 opsiyonu
Farklı ral kodları opsiyonu
180° / 350° oynar başlık

Technical Drawing
Teknik Çizim

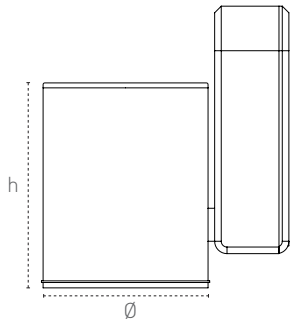

Mechanical Specifications
Mekanik Özellikler

Body Gövde	**Aluminium** Alüminyum
IP Rating IP Sınıfı	IP20
IK Rating Body IK Gövde Sınıfı	-
Fire Protection Alev Koruması	-
Cable Gland Kablo Rakor	-
Cable Kablo	-
RAL Code Ral Kodu	9005 / 9006
Mounting Type Montaj Tipi	**Track** Ray

Optical Specifications
Optik Özellikler

Light Source Işık Kaynağı	COB
Reflector Reflektör	**Aluminium** Alüminyum
Lens Lens	-
Diffuser Difüzör	**Clear Glass** Şeffaf Cam
CRI	>80
Colour Temperature Renk Sıcaklığı	3000K / 4000K / 6500K
Photobiological Risk Group Fotobiyolojik Risk Grubu	RG1
Beam Angle Işık Açısı	15° / 30° / 45° / 60°

Electrical Specifications
Elektriksel Özellikler

Input Voltage Giriş Gerilimi	220-240Vac
Frenquency Frekans	50-60Hz
Class Sınıf	I
System Lifetime Sistem Ömrü	>50.000h
Power Factor Güç Faktörü	>0,90
Operating Temperature Çalışma Sıcaklığı	-20°C / +45°C
Standards Standartlar	EN 60598-2-1

Options
Opsiyonlar

DALI	✓
1-10V	-
Step DIM	-
1hour Emergency Kit 1 Saat Acil Kit	✓
3hour Emergency Kit 3 Saat Acil Kit	✓
Electrical Protection Elektriksel Sınıf	-
Microwave Sensor Radar Sensör	-
Surface Mounted Sıva Üstü	-
UGR<19 Diffuser UGR<19 Difüzör	-

Code No Ürün Kodu	Power Güç (W)	Luminous Flux Işık Akısı (lm)	Colour Temp. Renk Sıcaklığı (K)	Efficacy Etkinlik Faktörü (lm/W)	Dimensions Boyutlar (mm) Øxh	Pcs / Pack Koli Adedi	Package Vol. Koli Hacmi (m^3)	Package Weight Koli Ağırlığı (kg)
208617	20	1800	4000	90	100x113	1	-	1
208614	30	2790	4000	93	100x113	1		1,03

recta
art and light

Track Spot Luminaires
Ray Spot Armatürler
Nobi

Mechanical Specifications
Mekanik Özellikler

Body Gövde	**Aluminium** Alüminyum
IP Rating IP Sınıfı	IP20
IK Rating Body IK Gövde Sınıfı	-
Fire Protection Alev Koruması	-
Cable Gland Kablo Rakor	-
Cable Kablo	-
RAL Code Ral Kodu	9005 / 9006
Mounting Type Montaj Tipi	**Track** Ray

Optical Specifications
Optik Özellikler

Light Source Işık Kaynağı	COB
Reflector Reflektör	**Aluminium** Alüminyum
Lens Lens	-
Diffuser Difüzör	**Clear Glass** Şeffaf Cam
CRI	>80
Colour Temperature Renk Sıcaklığı	3000K / 4000K / 6500K
Photobiological Risk Group Fotobiyolojik Risk Grubu	RG1
Beam Angle Işık Açısı	15° / 30° / 45° / 60°

Electrical Specifications
Elektriksel Özellikler

Input Voltage Giriş Gerilimi	220-240Vac
Frenquency Frekans	50-60Hz
Class Sınıf	I
System Lifetime Sistem Ömrü	>50.000h
Power Factor Güç Faktörü	>0,90
Operating Temperature Çalışma Sıcaklığı	-20°C / +45°C
Standards Standartlar	EN 60598-2-1

Options
Opsiyonlar

DALI	✓
1-10V	-
Step DIM	-
1hour Emergency Kit 1 Saat Acil Kit	✓
3hour Emergency Kit 3 Saat Acil Kit	✓
Electrical Protection Elektriksel Sınıf	-
Microwave Sensor Radar Sensör	-
Surface Mounted Sıva Üstü	-
UGR<19 Diffuser UGR<19 Difüzör	-

Single-phase and three-phase option
CRI90 option
Different ral codes option
180° / 350° Adjustable head

Monofaze ve Trifaze opsiyonu
CRI90 opsiyonu
Farklı ral kodları opsiyonu
180° / 350° oynar başlık

Technical Drawing
Teknik Çizim

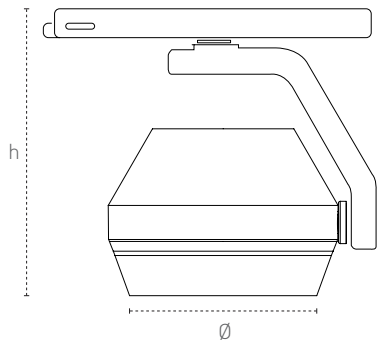

Code No Ürün Kodu	Power Güç (W)	Luminous Flux Işık Akısı (lm)	Colour Temp. Renk Sıcaklığı (K)	Efficacy Etkinlik Faktörü (lm/W)	Dimensions Boyutlar (mm) Øxh	Pcs / Pack Koli Adedi	Package Vol. Koli Hacmi (m^3)	Package Weight Koli Ağırlığı (kg)
208638	20	1860	4000	93	90x137	1	-	1,77
208641	30	2940	4000	98	90x137	1		2,93

recta
art and light

Indoor Appliques
İç Mekan Aplikler
Diaz / Landi

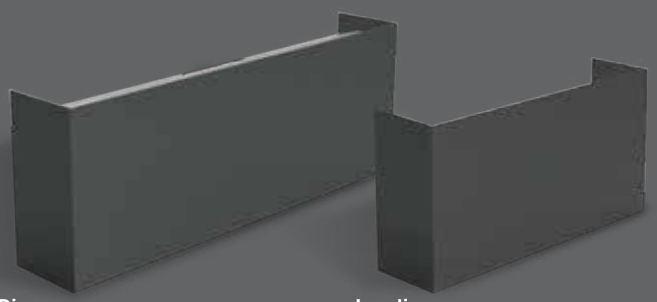

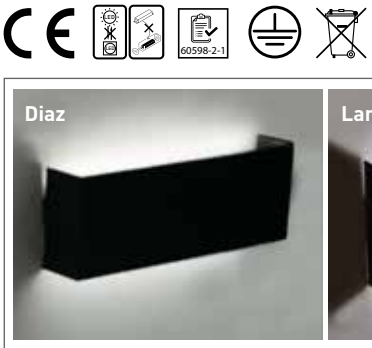

Technical Drawing
Teknik Çizim

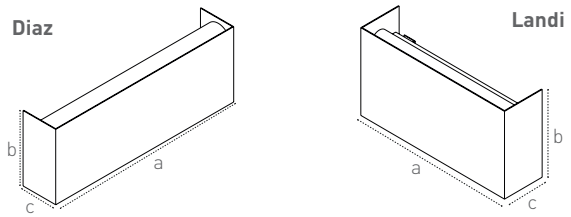

Mechanical Specifications
Mekanik Özellikler

Body Gövde	Metal
IP Rating IP Sınıfı	IP20
IK Rating Body IK Gövde Sınıfı	IK06
Fire Protection Alev Koruması	650°C
Cable Gland Kablo Rakor	-
Cable Kablo	3x1mm²
RAL Code Ral Kodu	9005 / 9006 / 7043
Mounting Type Montaj Tipi	Surface Mounted Sıva Üstü

Optical Specifications
Optik Özellikler

Light Source Işık Kaynağı	Mid Power LED
Reflector Reflektör	-
Lens Lens	-
Diffuser Difüzör	PMMA
CRI	>70
Colour Temperature Renk Sıcaklığı	3000K / 4000K / 6500K
Photobiological Risk Group Fotobiyolojik Risk Grubu	RG1
Beam Angle Işık Açısı	-

Electrical Specifications
Elektriksel Özellikler

Input Voltage Giriş Gerilimi	220-240Vac
Frenquency Frekans	50-60Hz
Class Sınıf	I
System Lifetime Sistem Ömrü	>50.000h
Power Factor Güç Faktörü	>0,90
Operating Temperature Çalışma Sıcaklığı	-20°C / +45°C
Standards Standartlar	EN60598-2-1

Options
Opsiyonlar

DALI	-
1-10V	-
Step DIM	-
1hour Emergency Kit 1 Saat Acil Kit	-
3hour Emergency Kit 3 Saat Acil Kit	-
Electrical Protection Elektriksel Sınıf	-
Microwave Sensor Radar Sensör	-
RAL Code RAL Kodu	-
Marine Painting Marin Boya	✔

Code No Ürün Kodu	Type Tip	Power Güç (W)	Luminous Flux Işık Akısı (lm)	Colour Temp. Renk Sıcaklığı (K)	Efficacy Etkinlik Faktörü (lm/W)	Dimensions Boyutlar (mm) axbxc	Pcs / Pack Koli Adedi	Package Vol. Koli Hacmi (m^3)	Package Weight Koli Ağırlığı (kg)
209793	Landi	7	595	4000	85	175x50x90	12	0,0112	9,6
209802	Diaz	10	850	4000	85	300x110x45	12	0,057	7,2

Product codes can change by the kelvins, dimensions, or options. Please get in contact with the sales team.
Technical values has tolerance +-%7 by the operating conditions.
Ürün kodları kelvin, boyut ve opsiyonlar için değişebilir. Lütfen satış ekibi ile iletişime geçiniz.
Teknik sonuçlar çalışma koşullarına bağlı olarak +-%7 toleransa sahiptir.

Visit our website for latest product informations and documents.
Güncel ürün bilgi ve belgeleri için web sitemizi ziyaret ediniz.

recta
art and light

Indoor Appliques
İç Mekan Aplikler
Da Vinci G2

Mechanical Specifications
Mekanik Özellikler

Body Gövde	**Aluminium** Alüminyum
IP Rating IP Sınıfı	IP40
IK Rating Body IK Gövde Sınıfı	IK05
Fire Protection Alev Koruması	-
Cable Gland Kablo Rakor	-
Cable Kablo	-
RAL Code Ral Kodu	**Chromium/Gold/Black** Krom/Gold/Siyah
Mounting Type Montaj Tipi	**Surface Mounted** Sıva Üstü

Optical Specifications
Optik Özellikler

Light Source Işık Kaynağı	SMD
Reflector Reflektör	-
Lens Lens	-
Diffuser Difüzör	Opal
CRI	>80
Colour Temperature Renk Sıcaklığı	3000K / 4000K / 6500K
Photobiological Risk Group Fotobiyolojik Risk Grubu	RG1
Beam Angle Işık Açısı	130°

Electrical Specifications
Elektriksel Özellikler

Input Voltage Giriş Gerilimi	220-240Vac
Frenquency Frekans	50-60Hz
Class Sınıf	II
System Lifetime Sistem Ömrü	>20.000h
Power Factor Güç Faktörü	>0,50
Operating Temperature Çalışma Sıcaklığı	-20°C / +45°C
Standards Standartlar	EN60598-2-1

Options
Opsiyonlar

DALI	-
1-10V	-
Step DIM	-
1hour Emergency Kit 1 Saat Acil Kit	-
3hour Emergency Kit 3 Saat Acil Kit	-
Electrical Protection Elektriksel Sınıf	-
Microwave Sensor Radar Sensör	-
RAL Code RAL Kodu	-
Marine Painting Marin Boya	-

Technical Drawing
Teknik Çizim

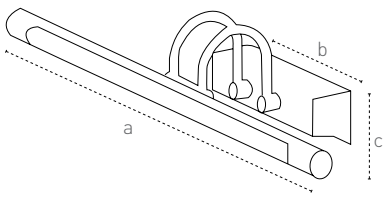

Code No Ürün Kodu	Power Güç (W)	Luminous Flux Işık Akısı (lm)	Colour Temp. Renk Sıcaklığı (K)	Efficacy Etkinlik Faktörü (lm/W)	Dimensions Boyutlar (mm) axbxc	Pcs / Pack Koli Adedi	Package Vol. Koli Hacmi (m^3)	Package Weight Koli Ağırlığı (kg)
209109	6	390	3000	65	350x122x172	20	0,007	7,2
209108	9	585	3000	65	500x122x172	1	0,01	0,8

Product codes can change by the kelvins, dimensions, or options. Please get in contact with the sales team.
Technical values has tolerance +-%7 by the operating conditions.
Ürün kodları kelvin, boyut ve opsiyonlar için değişebilir. Lütfen satış ekibi ile iletişime geçiniz.
Teknik sonuçlar çalışma koşullarına bağlı olarak +-%7 toleransa sahiptir.

recta
art and light

Indoor Appliques
İç Mekan Aplikler
Nerva

Mechanical Specifications
Mekanik Özellikler

Body Gövde	Metal
IP Rating IP Sınıfı	IP20
IK Rating Body IK Gövde Sınıfı	-
Fire Protection Alev Koruması	-
Cable Gland Kablo Rakor	-
Cable Kablo	-
RAL Code Ral Kodu	9005 / 9016 / 1950 / 7016
Mounting Type Montaj Tipi	Surface Mounted Sıva Üstü Montaj

Optical Specifications
Optik Özellikler

Light Source Işık Kaynağı	Mid Power LED
Reflector Reflektör	-
Lens Lens	-
Diffuser Difüzör	Opal
CRI	>80
Colour Temperature Renk Sıcaklığı	3000K / 4000K / 6500K
Photobiological Risk Group Fotobiyolojik Risk Grubu	RG1
Beam Angle Işık Açısı	-

Electrical Specifications
Elektriksel Özellikler

Input Voltage Giriş Gerilimi	220-240Vac
Frenquency Frekans	50-60Hz
Class Sınıf	II
System Lifetime Sistem Ömrü	>30.000h
Power Factor Güç Faktörü	>0,45
Operating Temperature Çalışma Sıcaklığı	-20°C / +45°C
Standards Standartlar	EN 60598-2-1

Technical Drawing
Teknik Çizim

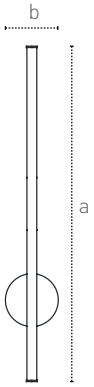

Options
Opsiyonlar

DALI	-
1-10V	-
Step DIM	-
1hour Emergency Kit 1 Saat Acil Kit	-
3hour Emergency Kit 3 Saat Acil Kit	-
Electrical Protection Elektriksel Sınıf	-
Microwave Sensor Radar Sensör	-
RAL Code RAL Kodu	✓

Code No Ürün Kodu	Power Güç	Luminous Flux Işık Akısı (lm)	Colour Temp. Renk Sıcaklığı (K)	Efficacy Etkinlik Faktörü (lm/W)	Dimensions Boyutlar (mm) axb	Pcs / Pack Koli Adedi	Package Vol. Koli Hacmi (m^3)	Package Weight Koli Ağırlığı (kg)
209900	11	660	4000	60	700x65x16	1	-	0,55

Indoor Appliques
İç Mekan Aplikler
Erva

Mechanical Specifications
Mekanik Özellikler

Body Gövde	Metal
IP Rating IP Sınıfı	IP20
IK Rating Body IK Gövde Sınıfı	-
Fire Protection Alev Koruması	-
Cable Gland Kablo Rakor	-
Cable Kablo	-
RAL Code Ral Kodu	9005 / 9016 / 1950 / 7016
Mounting Type Montaj Tipi	**Surface Mounted** Sıva Üstü Montaj

Optical Specifications
Optik Özellikler

Light Source Işık Kaynağı	Mid Power LED
Reflector Reflektör	-
Lens Lens	-
Diffuser Difüzör	Opal
CRI	>80
Colour Temperature Renk Sıcaklığı	3000K / 4000K / 6500K
Photobiological Risk Group Fotobiyolojik Risk Grubu	RG1
Beam Angle Işık Açısı	-

Electrical Specifications
Elektriksel Özellikler

Input Voltage Giriş Gerilimi	220-240Vac
Frenquency Frekans	50-60Hz
Class Sınıf	II
System Lifetime Sistem Ömrü	>30.000h
Power Factor Güç Faktörü	>0,45
Operating Temperature Çalışma Sıcaklığı	-20°C / +45°C
Standards Standartlar	EN 60598-2-1

Options
Opsiyonlar

DALI	-
1-10V	-
Step DIM	-
1hour Emergency Kit 1 Saat Acil Kit	-
3hour Emergency Kit 3 Saat Acil Kit	-
Electrical Protection Elektriksel Sınıf	-
Microwave Sensor Radar Sensör	-
RAL Code RAL Kodu	✓

Technical Drawing
Teknik Çizim

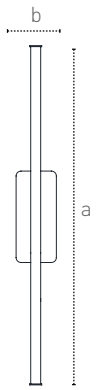

Code No Ürün Kodu	Power Güç	Luminous Flux Işık Akısı (lm)	Colour Temp. Renk Sıcaklığı (K)	Efficacy Etkinlik Faktörü (lm/W)	Dimensions Boyutlar (mm) axb	Pcs / Pack Koli Adedi	Package Vol. Koli Hacmi (m^3)	Package Weight Koli Ağırlığı (kg)
209903	10	600	4000	60	700x40x16	1	-	0,57

recta
art and light

Indoor Appliques
İç Mekan Aplikler
Rava

Technical Drawing
Teknik Çizim

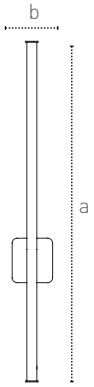

Mechanical Specifications
Mekanik Özellikler

Body Gövde	Metal
IP Rating IP Sınıfı	IP20
IK Rating Body IK Gövde Sınıfı	-
Fire Protection Alev Koruması	-
Cable Gland Kablo Rakor	-
Cable Kablo	-
RAL Code Ral Kodu	9005 / 9016 / 1950 / 7016
Mounting Type Montaj Tipi	Surface Mounted Sıva Üstü Montaj

Optical Specifications
Optik Özellikler

Light Source Işık Kaynağı	Mid Power LED
Reflector Reflektör	-
Lens Lens	-
Diffuser Difüzör	Opal
CRI	>80
Colour Temperature Renk Sıcaklığı	3000K / 4000K / 6500K
Photobiological Risk Group Fotobiyolojik Risk Grubu	RG1
Beam Angle Işık Açısı	-

Electrical Specifications
Elektriksel Özellikler

Input Voltage Giriş Gerilimi	220-240Vac
Frenquency Frekans	50-60Hz
Class Sınıf	II
System Lifetime Sistem Ömrü	>30.000h
Power Factor Güç Faktörü	>0,45
Operating Temperature Çalışma Sıcaklığı	-20°C / +45°C
Standards Standartlar	EN 60598-2-1

Options
Opsiyonlar

DALI	-
1-10V	-
Step DIM	-
1hour Emergency Kit 1 Saat Acil Kit	-
3hour Emergency Kit 3 Saat Acil Kit	-
Electrical Protection Elektriksel Sınıf	-
Microwave Sensor Radar Sensör	-
RAL Code RAL Kodu	✓

Code No Ürün Kodu	Power Güç	Luminous Flux Işık Akısı (lm)	Colour Temp. Renk Sıcaklığı (K)	Efficacy Etkinlik Faktörü (lm/W)	Dimensions Boyutlar (mm) axb	Pcs / Pack Koli Adedi	Package Vol. Koli Hacmi (m^3)	Package Weight Koli Ağırlığı (kg)
209906	11	660	4000	60	700x80x10	1	-	0,87

recta
art and light

Indoor Appliques
İç Mekan Aplikler
Ava

Mechanical Specifications
Mekanik Özellikler

Body Gövde	Metal
IP Rating IP Sınıfı	IP20
IK Rating Body IK Gövde Sınıfı	-
Fire Protection Alev Koruması	-
Cable Gland Kablo Rakor	-
Cable Kablo	-
RAL Code Ral Kodu	9005 / 9016 / 1950 / 7016
Mounting Type Montaj Tipi	Surface Mounted Sıva Üstü Montaj

Optical Specifications
Optik Özellikler

Light Source Işık Kaynağı	Mid Power LED
Reflector Reflektör	-
Lens Lens	-
Diffuser Difüzör	Opal
CRI	>80
Colour Temperature Renk Sıcaklığı	3000K / 4000K / 6500K
Photobiological Risk Group Fotobiyolojik Risk Grubu	RG1
Beam Angle Işık Açısı	-

Electrical Specifications
Elektriksel Özellikler

Input Voltage Giriş Gerilimi	220-240Vac
Frenquency Frekans	50-60Hz
Class Sınıf	II
System Lifetime Sistem Ömrü	>30.000h
Power Factor Güç Faktörü	>0,45
Operating Temperature Çalışma Sıcaklığı	-20°C / +45°C
Standards Standartlar	EN 60598-2-1

Options
Opsiyonlar

DALI	-
1-10V	-
Step DIM	-
1hour Emergency Kit 1 Saat Acil Kit	-
3hour Emergency Kit 3 Saat Acil Kit	-
Electrical Protection Elektriksel Sınıf	-
Microwave Sensor Radar Sensör	-
RAL Code RAL Kodu	✓

Technical Drawing
Teknik Çizim

Code No Ürün Kodu	Power Güç	Luminous Flux Işık Akısı (lm)	Colour Temp. Renk Sıcaklığı (K)	Efficacy Etkinlik Faktörü (lm/W)	Dimensions Boyutlar (mm) axb	Pcs / Pack Koli Adedi	Package Vol. Koli Hacmi (m^3)	Package Weight Koli Ağırlığı (kg)
209909	13	780	4000	60	400x130	1	-	0,62

recta
art and light

Indoor Appliques
İç Mekan Aplikler
Meva

Mechanical Specifications
Mekanik Özellikler

Body Gövde	Metal
IP Rating IP Sınıfı	IP20
IK Rating Body IK Gövde Sınıfı	-
Fire Protection Alev Koruması	-
Cable Gland Kablo Rakor	-
Cable Kablo	-
RAL Code Ral Kodu	9005 / 9016 / 1950 / 7016
Mounting Type Montaj Tipi	Surface Mounted Sıva Üstü Montaj

Optical Specifications
Optik Özellikler

Light Source Işık Kaynağı	Mid Power LED
Reflector Reflektör	-
Lens Lens	-
Diffuser Difüzör	Opal
CRI	>80
Colour Temperature Renk Sıcaklığı	3000K / 4000K / 6500K
Photobiological Risk Group Fotobiyolojik Risk Grubu	RG1
Beam Angle Işık Açısı	-

Electrical Specifications
Elektriksel Özellikler

Input Voltage Giriş Gerilimi	220-240Vac
Frenquency Frekans	50-60Hz
Class Sınıf	II
System Lifetime Sistem Ömrü	>30.000h
Power Factor Güç Faktörü	>0,45
Operating Temperature Çalışma Sıcaklığı	-20°C / +45°C
Standards Standartlar	EN 60598-2-1

Options
Opsiyonlar

DALI	-
1-10V	-
Step DIM	-
1hour Emergency Kit 1 Saat Acil Kit	-
3hour Emergency Kit 3 Saat Acil Kit	-
Electrical Protection Elektriksel Sınıf	-
Microwave Sensor Radar Sensör	-
RAL Code RAL Kodu	✓

Technical Drawing
Teknik Çizim

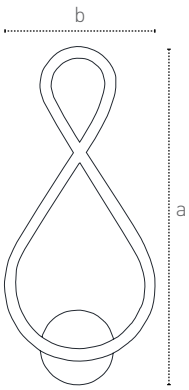

Code No Ürün Kodu	Power Güç	Luminous Flux Işık Akısı (lm)	Colour Temp. Renk Sıcaklığı (K)	Efficacy Etkinlik Faktörü (lm/W)	Dimensions Boyutlar (mm) axb	Pcs / Pack Koli Adedi	Package Vol. Koli Hacmi (m^3)	Package Weight Koli Ağırlığı (kg)
209912	15	900	4000	60	420x120	1	-	0,6

recta
art and light

Indoor Appliques
İç Mekan Aplikler
Tiva

Mechanical Specifications
Mekanik Özellikler

Body Gövde	Metal
IP Rating IP Sınıfı	IP20
IK Rating Body IK Gövde Sınıfı	-
Fire Protection Alev Koruması	-
Cable Gland Kablo Rakor	-
Cable Kablo	-
RAL Code Ral Kodu	9005 / 9016 / 1950 / 7016
Mounting Type Montaj Tipi	**Surface Mounted** Sıva Üstü Montaj

Optical Specifications
Optik Özellikler

Light Source Işık Kaynağı	Mid Power LED
Reflector Reflektör	-
Lens Lens	-
Diffuser Difüzör	Opal
CRI	>80
Colour Temperature Renk Sıcaklığı	3000K / 4000K / 6500K
Photobiological Risk Group Fotobiyolojik Risk Grubu	RG1
Beam Angle Işık Açısı	-

Electrical Specifications
Elektriksel Özellikler

Input Voltage Giriş Gerilimi	220-240Vac
Frenquency Frekans	50-60Hz
Class Sınıf	II
System Lifetime Sistem Ömrü	>30.000h
Power Factor Güç Faktörü	>0,45
Operating Temperature Çalışma Sıcaklığı	-20°C / +45°C
Standards Standartlar	EN 60598-2-1

Options
Opsiyonlar

DALI	-
1-10V	-
Step DIM	-
1hour Emergency Kit 1 Saat Acil Kit	-
3hour Emergency Kit 3 Saat Acil Kit	-
Electrical Protection Elektriksel Sınıf	-
Microwave Sensor Radar Sensör	-
RAL Code RAL Kodu	✓

Technical Drawing
Teknik Çizim

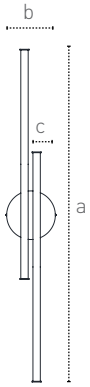

Code No Ürün Kodu	Power Güç	Luminous Flux Işık Akısı (lm)	Colour Temp. Renk Sıcaklığı (K)	Efficacy Etkinlik Faktörü (lm/W)	Dimensions Boyutlar (mm) axb	Pcs / Pack Koli Adedi	Package Vol. Koli Hacmi (m^3)	Package Weight Koli Ağırlığı (kg)
209915	13	780	4000	60	800x100x20	1	-	0,71

recta
art and light

Indoor Appliques
İç Mekan Aplikler
Maya

Mechanical Specifications
Mekanik Özellikler

Body Gövde	Metal
IP Rating IP Sınıfı	IP20
IK Rating Body IK Gövde Sınıfı	-
Fire Protection Alev Koruması	-
Cable Gland Kablo Rakor	-
Cable Kablo	-
RAL Code Ral Kodu	9005 / 9006
Mounting Type Montaj Tipi	**Pandant** Sarkıt

Optical Specifications
Optik Özellikler

Light Source Işık Kaynağı	-
Reflector Reflektör	-
Lens Lens	-
Diffuser Difüzör	-
CRI	-
Colour Temperature Renk Sıcaklığı	-
Photobiological Risk Group Fotobiyolojik Risk Grubu	-
Beam Angle Işık Açısı	-

Electrical Specifications
Elektriksel Özellikler

Input Voltage Giriş Gerilimi	220-240Vac
Frenquency Frekans	50-60Hz
Class Sınıf	I
System Lifetime Sistem Ömrü	-
Power Factor Güç Faktörü	-
Operating Temperature Çalışma Sıcaklığı	-20°C / +45°C
Standards Standartlar	EN 60598-2-1

Options
Opsiyonlar

DALI	-
1-10V	-
Step DIM	-
1hour Emergency Kit 1 Saat Acil Kit	-
3hour Emergency Kit 3 Saat Acil Kit	-
Electrical Protection Elektriksel Sınıf	-
Microwave Sensor Radar Sensör	-
RAL Code RAL Kodu	✓

Technical Drawing
Teknik Çizim

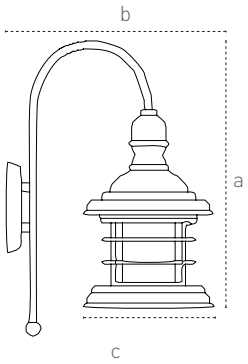

Code No Ürün Kodu	Base Duy	Luminous Flux Işık Akısı (lm)	Colour Temp. Renk Sıcaklığı (K)	Efficacy Etkinlik Faktörü (lm/W)	Dimensions Boyutlar (mm) axbxc	Pcs / Pack Koli Adedi	Package Vol. Koli Hacmi (m^3)	Package Weight Koli Ağırlığı (kg)
208146	E27	-	-	-	480x340x200	1	-	-

recta
art and light

Indoor Appliques
İç Mekan Aplikler
Loreta

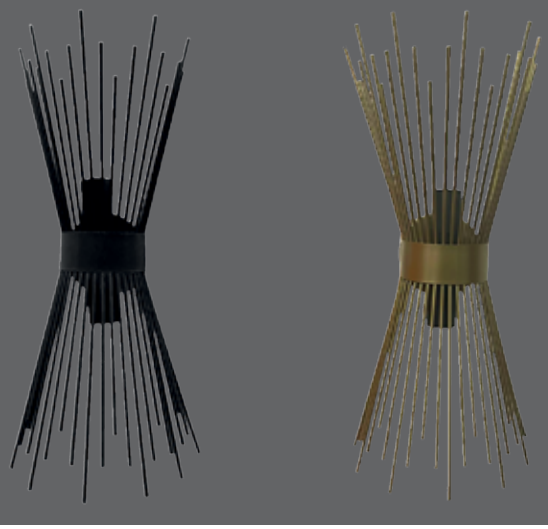

Mechanical Specifications
Mekanik Özellikler

Body Gövde	Metal
IP Rating IP Sınıfı	IP20
IK Rating Body IK Gövde Sınıfı	-
Fire Protection Alev Koruması	-
Cable Gland Kablo Rakor	-
Cable Kablo	-
RAL Code Ral Kodu	**Black / Antique** Siyah / Eskitme
Mounting Type Montaj Tipi	**Surface Mounted** Sıva Üstü Montaj

Optical Specifications
Optik Özellikler

Light Source Işık Kaynağı	-
Reflector Reflektör	-
Lens Lens	-
Diffuser Difüzör	-
CRI	-
Colour Temperature Renk Sıcaklığı	-
Photobiological Risk Group Fotobiyolojik Risk Grubu	-
Beam Angle Işık Açısı	-

Electrical Specifications
Elektriksel Özellikler

Input Voltage Giriş Gerilimi	220-240Vac
Frenquency Frekans	50-60Hz
Class Sınıf	I
System Lifetime Sistem Ömrü	-
Power Factor Güç Faktörü	-
Operating Temperature Çalışma Sıcaklığı	-20°C / +45°C
Standards Standartlar	EN 60598-2-1

Options
Opsiyonlar

DALI	-
1-10V	-
Step DIM	-
1hour Emergency Kit 1 Saat Acil Kit	-
3hour Emergency Kit 3 Saat Acil Kit	-
Electrical Protection Elektriksel Sınıf	-
Microwave Sensor Radar Sensör	-
RAL Code RAL Kodu	✓

Technical Drawing
Teknik Çizim

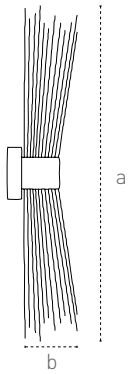

Code No Ürün Kodu	Type Tip	Base Duy	Luminous Flux Işık Akısı (lm)	Colour Temp. Renk Sıcaklığı (K)	Efficacy Etkinlik Faktörü (lm/W)	Dimensions Boyutlar (mm) axb	Pcs / Pack Koli Adedi	Package Vol. Koli Hacmi (m^3)	Package Weight Koli Ağırlığı (kg)
208151	Black / Siyah	E14	-	-	-	450x200	1	-	-
208152	Antique / Eskitme	E14	-	-	-	450x200	1	-	-

recta
art and light

Indoor Appliques
İç Mekan Aplikler
Pia

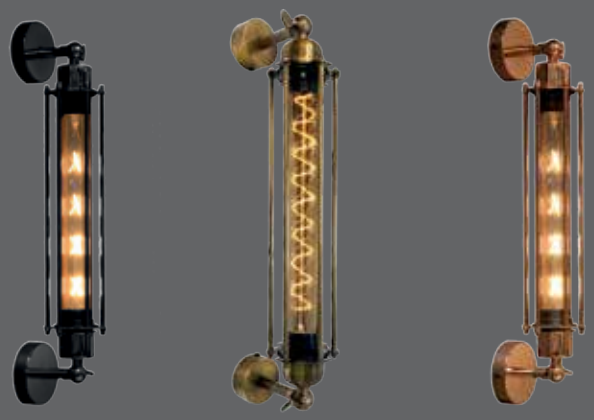

Mechanical Specifications
Mekanik Özellikler

Body Gövde	Metal
IP Rating IP Sınıfı	IP20
IK Rating Body IK Gövde Sınıfı	-
Fire Protection Alev Koruması	-
Cable Gland Kablo Rakor	-
Cable Kablo	-
RAL Code Ral Kodu	**Black/Antique/Copper** Siyah/Eskitme/Bakır
Mounting Type Montaj Tipi	**Surface Mounted** Sıva Üstü

Optical Specifications
Optik Özellikler

Light Source Işık Kaynağı	-
Reflector Reflektör	-
Lens Lens	-
Diffuser Difüzör	-
CRI	-
Colour Temperature Renk Sıcaklığı	-
Photobiological Risk Group Fotobiyolojik Risk Grubu	-
Beam Angle Işık Açısı	-

Electrical Specifications
Elektriksel Özellikler

Input Voltage Giriş Gerilimi	220-240Vac
Frenquency Frekans	50-60Hz
Class Sınıf	I
System Lifetime Sistem Ömrü	-
Power Factor Güç Faktörü	-
Operating Temperature Çalışma Sıcaklığı	-20°C / +45°C
Standards Standartlar	EN 60598-2-1

Options
Opsiyonlar

DALI	-
1-10V	-
Step DIM	-
1hour Emergency Kit 1 Saat Acil Kit	-
3hour Emergency Kit 3 Saat Acil Kit	-
Electrical Protection Elektriksel Sınıf	-
Microwave Sensor Radar Sensör	-
RAL Code RAL Kodu	✓

Technical Drawing
Teknik Çizim

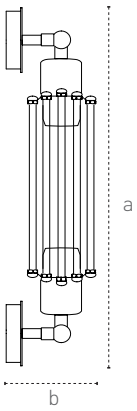

Code No Ürün Kodu	Type Tip	Base Duy	Luminous Flux Işık Akısı (lm)	Colour Temp. Renk Sıcaklığı (K)	Efficacy Etkinlik Faktörü (lm/W)	Dimensions Boyutlar (mm) bxa	Pcs / Pack Koli Adedi	Package Vol. Koli Hacmi (m^3)	Package Weight Koli Ağırlığı (kg)
208148	Black / Siyah	E27	-	-	-	400x125	1	-	-
208149	Antique / Eskitme	E27	-	-	-	400x125	1	-	-
208150	Copper / Bakır	E27	-	-	-	400x125	1	-	-

recta
art and light

Outdoor Appliques
Dış Mekan Aplikler
Ferra

Mechanical Specifications
Mekanik Özellikler

Body Gövde	**Plastic** Plastik
IP Rating IP Sınıfı	**IP65**
IK Rating Body IK Gövde Sınıfı	-
Fire Protection Alev Koruması	-
Cable Gland Kablo Rakor	-
Cable Kablo	-
RAL Code Ral Kodu	**Anthracite** Antrasit
Mounting Type Montaj Tipi	**Surface Mounted** Sıva Üstü

Optical Specifications
Optik Özellikler

Light Source Işık Kaynağı	**Mid Power LED**
Reflector Reflektör	-
Lens Lens	-
Diffuser Difüzör	**Plastic** Plastik
CRI	>80
Colour Temperature Renk Sıcaklığı	**4000K**
Photobiological Risk Group Fotobiyolojik Risk Grubu	**RG1**
Beam Angle Işık Açısı	-

Electrical Specifications
Elektriksel Özellikler

Input Voltage Giriş Gerilimi	**220-240Vac**
Frenquency Frekans	**50-60Hz**
Class Sınıf	**II**
System Lifetime Sistem Ömrü	**>30.000**
Power Factor Güç Faktörü	**>0,50**
Operating Temperature Çalışma Sıcaklığı	**-20°C / +45°C**
Standards Standartlar	**EN60598-2-1**

Options
Opsiyonlar

DALI	-
1-10V	-
Step DIM	-
1hour Emergency Kit 1 Saat Acil Kit	-
3hour Emergency Kit 3 Saat Acil Kit	-
Electrical Protection Elektriksel Sınıf	-
Microwave Sensor Radar Sensör	-
RAL Code RAL Kodu	-
Marine Painting Marin Boya	-

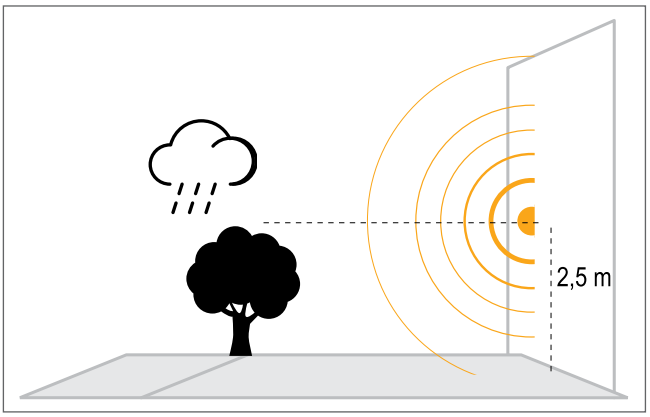

Technical Drawing
Teknik Çizim

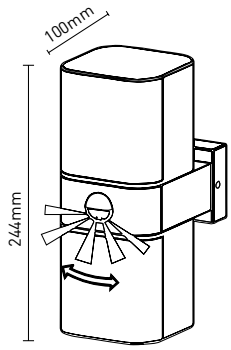

Code No Ürün Kodu	Power Güç	Luminous Flux Işık Akısı (lm)	Colour Temp. Renk Sıcaklığı (K)	Efficacy Etkinlik Faktörü (lm/W)	Dimensions Boyutlar (mm) axb	Pcs / Pack Koli Adedi	Package Vol. Koli Hacmi (m^3)	Package Weight Koli Ağırlığı (kg)
113599	20	1614	4000	80	244x100	10	0,005	7,4

Product codes can change by the kelvins, dimensions, or options. Please get in contact with the sales team.
Technical values has tolerance +-%7 by the operating conditions.
Ürün kodları kelvin, boyut ve opsiyonlar için değişebilir. Lütfen satış ekibi ile iletişime geçiniz.
Teknik sonuçlar çalışma koşullarına bağlı olarak +-%7 toleransa sahiptir.

Visit our website for latest product informations and documents.
Güncel ürün bilgi ve belgeleri için web sitemizi ziyaret ediniz.

Pelsan

Outdoor Appliques
Dış Mekan Aplikler
Tilva

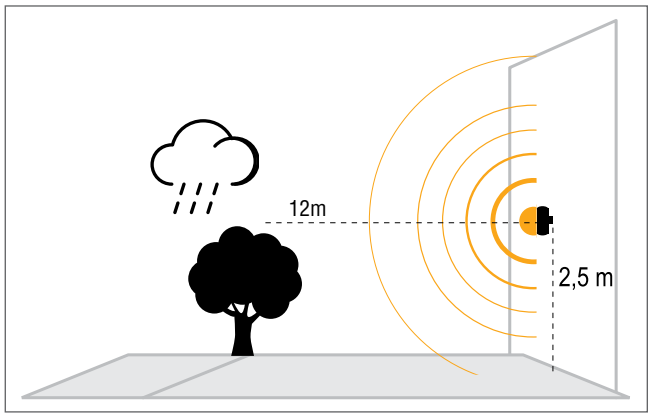

Technical Drawing
Teknik Çizim

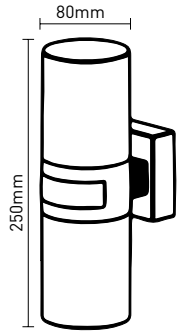

Mechanical Specifications
Mekanik Özellikler

Body Gövde	**Plastic** Plastik
IP Rating IP Sınıfı	**IP65**
IK Rating Body IK Gövde Sınıfı	-
Fire Protection Alev Koruması	-
Cable Gland Kablo Rakor	-
Cable Kablo	-
RAL Code Ral Kodu	**Anthracite** Antrasit
Mounting Type Montaj Tipi	**Surface Mounted** Sıva Üstü

Optical Specifications
Optik Özellikler

Light Source Işık Kaynağı	**Mid Power LED**
Reflector Reflektör	-
Lens Lens	-
Diffuser Difüzör	**Plastic** Plastik
CRI	>80
Colour Temperature Renk Sıcaklığı	4000K
Photobiological Risk Group Fotobiyolojik Risk Grubu	RG1
Beam Angle Işık Açısı	-

Electrical Specifications
Elektriksel Özellikler

Input Voltage Giriş Gerilimi	220-240Vac
Frenquency Frekans	50-60Hz
Class Sınıf	II
System Lifetime Sistem Ömrü	>30.000
Power Factor Güç Faktörü	>0,50
Operating Temperature Çalışma Sıcaklığı	-20°C / +45°C
Standards Standartlar	EN60598-2-1

Options
Opsiyonlar

DALI	-
1-10V	-
Step DIM	-
1hour Emergency Kit 1 Saat Acil Kit	-
3hour Emergency Kit 3 Saat Acil Kit	-
Electrical Protection Elektriksel Sınıf	-
Microwave Sensor Radar Sensör	-
RAL Code RAL Kodu	-
Marine Painting Marin Boya	-

Code No Ürün Kodu	Power Güç	Luminous Flux Işık Akısı (lm)	Colour Temp. Renk Sıcaklığı (K)	Efficacy Etkinlik Faktörü (lm/W)	Dimensions Boyutlar (mm) axQ	Pcs / Pack Koli Adedi	Package Vol. Koli Hacmi (m^3)	Package Weight Koli Ağırlığı (kg)
113596	20	2460	4000	123	250x80	20	0,07	10,8

Product codes can change by the kelvins, dimensions, or options. Please get in contact with the sales team.
Technical values has tolerance +-%7 by the operating conditions.
Ürün kodları kelvin, boyut ve opsiyonlar için değişebilir. Lütfen satış ekibi ile iletişime geçiniz.
Teknik sonuçlar çalışma koşullarına bağlı olarak +-%7 toleransa sahiptir.

Visit our website for latest product informations and documents.
Güncel ürün bilgi ve belgeleri için web sitemizi ziyaret ediniz.

recta
art and light

Outdoor Appliques
Dış Mekan Aplikler
Mova

Mechanical Specifications
Mekanik Özellikler

Body Gövde	**Plastic** Plastik
IP Rating IP Sınıfı	**IP54**
IK Rating Body IK Gövde Sınıfı	-
Fire Protection Alev Koruması	-
Cable Gland Kablo Rakor	-
Cable Kablo	-
RAL Code Ral Kodu	**Anthracite/White** Antrasit/Beyaz
Mounting Type Montaj Tipi	**Surface Mounted** Sıva Üstü

Optical Specifications
Optik Özellikler

Light Source Işık Kaynağı	**Mid Power LED**
Reflector Reflektör	-
Lens Lens	-
Diffuser Difüzör	**Opal**
CRI	-
Colour Temperature Renk Sıcaklığı	-
Photobiological Risk Group Fotobiyolojik Risk Grubu	-
Beam Angle Işık Açısı	-

Electrical Specifications
Elektriksel Özellikler

Input Voltage Giriş Gerilimi	**220-240Vac**
Frenquency Frekans	**50-60Hz**
Class Sınıf	**II**
System Lifetime Sistem Ömrü	-
Power Factor Güç Faktörü	-
Operating Temperature Çalışma Sıcaklığı	**-20°C / +45°C**
Standards Standartlar	**EN60598-2-1**

Options
Opsiyonlar

DALI	-
1-10V	-
Step DIM	-
1hour Emergency Kit 1 Saat Acil Kit	-
3hour Emergency Kit 3 Saat Acil Kit	-
Electrical Protection Elektriksel Sınıf	-
Microwave Sensor Radar Sensör	-
RAL Code RAL Kodu	-
Marine Painting Marin Boya	-

Code No Ürün Kodu	Sensor Sensör	RAL Code RAL Kodu
111603	-	**White** / Beyaz
110324	✓	**Anthracite** / Antrasit
109228	✓	**White** / Beyaz

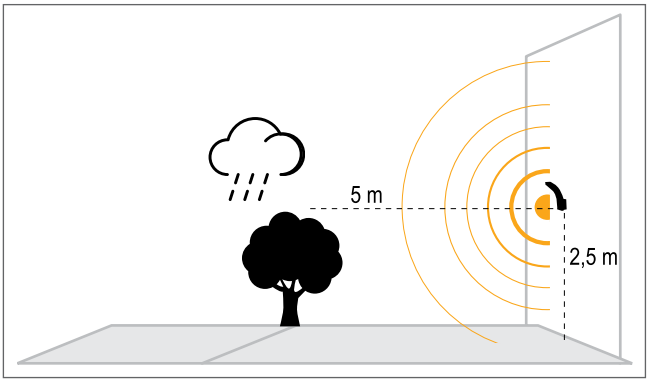

Technical Drawing
Teknik Çizim

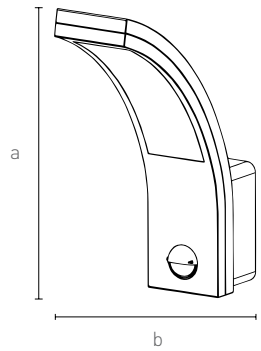

Code No Ürün Kodu	Power Güç (W)	Luminous Flux Işık Akısı (lm)	Colour Temp. Renk Sıcaklığı (K)	Efficacy Etkinlik Faktörü (lm/W)	Dimensions Boyutlar (mm) axb	Pcs / Pack Koli Adedi	Package Vol. Koli Hacmi (m^3)	Package Weight Koli Ağırlığı (kg)
111603	10	727	4000	72	255x185	20	0,056	10
109228	10	727	4000	72	255x185	20	0,056	10
110324	10	727	4000	72	255x185	20	0,056	10

Product codes can change by the kelvins, dimensions, or options. Please get in contact with the sales team.
Technical values has tolerance +-%7 by the operating conditions.
Ürün kodları kelvin, boyut ve opsiyonlar için değişebilir. Lütfen satış ekibi ile iletişime geçiniz.
Teknik sonuçlar çalışma koşullarına bağlı olarak +-%7 toleransa sahiptir.

Visit our website for latest product informations and documents.
Güncel ürün bilgi ve belgeleri için web sitemizi ziyaret ediniz.

recta
art and light

Outdoor Appliques
Dış Mekan Aplikler
Alberi

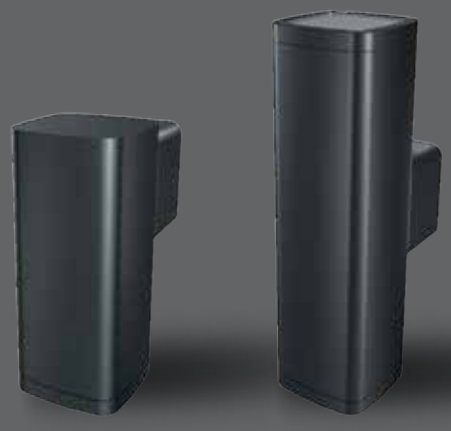

Mechanical Specifications
Mekanik Özellikler

Body Gövde	**Aluminium** Alüminyum
IP Rating IP Sınıfı	**IP54**
IK Rating Body IK Gövde Sınıfı	-
Fire Protection Alev Koruması	-
Cable Gland Kablo Rakor	-
Cable Kablo	-
RAL Code Ral Kodu	**7016**
Mounting Type Montaj Tipi	**Surface Mounted** Sıva Üstü

Optical Specifications
Optik Özellikler

Light Source Işık Kaynağı	**Mid Power LED**
Reflector Reflektör	-
Lens Lens	-
Diffuser Difüzör	**PC**
CRI	>80
Colour Temperature Renk Sıcaklığı	**3000K**
Photobiological Risk Group Fotobiyolojik Risk Grubu	**RG1**
Beam Angle Işık Açısı	-

Electrical Specifications
Elektriksel Özellikler

Input Voltage Giriş Gerilimi	**220-240Vac**
Frenquency Frekans	**50-60Hz**
Class Sınıf	**I**
System Lifetime Sistem Ömrü	**>30.000h.**
Power Factor Güç Faktörü	**>0,90**
Operating Temperature Çalışma Sıcaklığı	**-20°C / +45°C**
Standards Standartlar	**EN60598-2-1**

Options
Opsiyonlar

DALI	-
1-10V	-
Step DIM	-
1hour Emergency Kit 1 Saat Acil Kit	-
3hour Emergency Kit 3 Saat Acil Kit	-
Electrical Protection Elektriksel Sınıf	-
Microwave Sensor Radar Sensör	-
RAL Code RAL Kodu	-
Marine Painting Marin Boya	-

Technical Drawing
Teknik Çizim

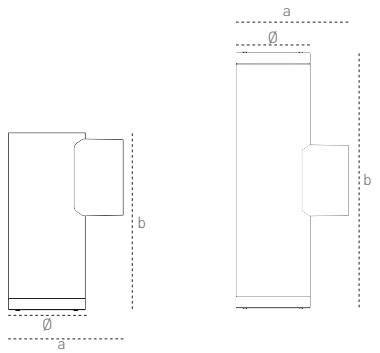

Code No Ürün Kodu	Type Tip	Power Güç	Luminous Flux Işık Akısı (lm)	Colour Temp. Renk Sıcaklığı (K)	Efficacy Etkinlik Faktörü (lm/W)	Dimensions Boyutlar (mm) axb	Pcs / Pack Koli Adedi	Package Vol. Koli Hacmi (m^3)	Package Weight Koli Ağırlığı (kg)
209856	Down	6	360	3000	60	160x70	1	-	-
209857	Up/Down	12	540	3000	45	240x70	1	-	-

Product codes can change by the kelvins, dimensions, or options. Please get in contact with the sales team.
Technical values has tolerance +-%7 by the operating conditions.
Ürün kodları kelvin, boyut ve opsiyonlar için değişebilir. Lütfen satış ekibi ile iletişime geçiniz.
Teknik sonuçlar çalışma koşullarına bağlı olarak +-%7 toleransa sahiptir.

Visit our website for latest product informations and documents.
Güncel ürün bilgi ve belgeleri için web sitemizi ziyaret ediniz.

recta
art and light

Outdoor Appliques
Dış Mekan Aplikler
Belise

Mechanical Specifications
Mekanik Özellikler

Body Gövde	**Aluminium** Alüminyum
IP Rating IP Sınıfı	IP54
IK Rating Body IK Gövde Sınıfı	-
Fire Protection Alev Koruması	-
Cable Gland Kablo Rakor	-
Cable Kablo	-
RAL Code Ral Kodu	7016
Mounting Type Montaj Tipi	**Surface Mounted** Sıva Üstü

Optical Specifications
Optik Özellikler

Light Source Işık Kaynağı	Mid Power LED
Reflector Reflektör	-
Lens Lens	-
Diffuser Difüzör	PC
CRI	>80
Colour Temperature Renk Sıcaklığı	3000K
Photobiological Risk Group Fotobiyolojik Risk Grubu	RG1
Beam Angle Işık Açısı	-

Electrical Specifications
Elektriksel Özellikler

Input Voltage Giriş Gerilimi	220-240Vac
Frenquency Frekans	50-60Hz
Class Sınıf	I
System Lifetime Sistem Ömrü	>30.000h.
Power Factor Güç Faktörü	>0,90
Operating Temperature Çalışma Sıcaklığı	-20°C / +45°C
Standards Standartlar	EN60598-2-1

Options
Opsiyonlar

DALI	-
1-10V	-
Step DIM	-
1hour Emergency Kit 1 Saat Acil Kit	-
3hour Emergency Kit 3 Saat Acil Kit	-
Electrical Protection Elektriksel Sınıf	-
Microwave Sensor Radar Sensör	-
RAL Code RAL Kodu	-
Marine Painting Marin Boya	-

Technical Drawing
Teknik Çizim

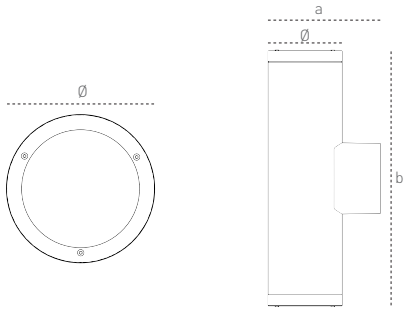

Code No Ürün Kodu	Type Tip	Power Güç	Luminous Flux Işık Akısı (lm)	Colour Temp. Renk Sıcaklığı (K)	Efficacy Etkinlik Faktörü (lm/W)	Dimensions Boyutlar (mm) Øxh	Pcs / Pack Koli Adedi	Package Vol. Koli Hacmi (m^3)	Package Weight Koli Ağırlığı (kg)
209858	Down	6	360	3000	60	160x70	1	-	-
209859	Up/Down	12	540	3000	45	240x70	1	-	-

Product codes can change by the kelvins, dimensions, or options. Please get in contact with the sales team.
Technical values has tolerance +-%7 by the operating conditions.
Ürün kodları kelvin, boyut ve opsiyonlar için değişebilir. Lütfen satış ekibi ile iletişime geçiniz.
Teknik sonuçlar çalışma koşullarına bağlı olarak +-%7 toleransa sahiptir.

Visit our website for latest product informations and documents.
Güncel ürün bilgi ve belgeleri için web sitemizi ziyaret ediniz.

recta
art and light

Outdoor Appliques
Dış Mekan Aplikler
Ayers

Mechanical Specifications
Mekanik Özellikler

Body Gövde	**Aluminium** Alüminyum
IP Rating IP Sınıfı	**IP54**
IK Rating Body IK Gövde Sınıfı	-
Fire Protection Alev Koruması	-
Cable Gland Kablo Rakor	-
Cable Kablo	-
RAL Code Ral Kodu	**7016**
Mounting Type Montaj Tipi	**Surface Mounted** Sıva Üstü

Optical Specifications
Optik Özellikler

Light Source Işık Kaynağı	**Mid Power LED**
Reflector Reflektör	-
Lens Lens	-
Diffuser Difüzör	**PC**
CRI	>80
Colour Temperature Renk Sıcaklığı	**3000K**
Photobiological Risk Group Fotobiyolojik Risk Grubu	**RG1**
Beam Angle Işık Açısı	-

Electrical Specifications
Elektriksel Özellikler

Input Voltage Giriş Gerilimi	**220-240Vac**
Frenquency Frekans	**50-60Hz**
Class Sınıf	**I**
System Lifetime Sistem Ömrü	**>30.000h.**
Power Factor Güç Faktörü	**>0,90**
Operating Temperature Çalışma Sıcaklığı	**-20°C / +45°C**
Standards Standartlar	**EN60598-2-1**

Options
Opsiyonlar

DALI	-
1-10V	-
Step DIM	-
1hour Emergency Kit 1 Saat Acil Kit	-
3hour Emergency Kit 3 Saat Acil Kit	-
Electrical Protection Elektriksel Sınıf	-
Microwave Sensor Radar Sensör	-
RAL Code RAL Kodu	-
Marine Painting Marin Boya	-

60598-2-1

Technical Drawing
Teknik Çizim

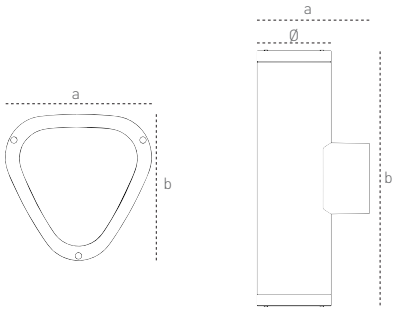

Code No Ürün Kodu	Type Tip	Power Güç	Luminous Flux Işık Akısı (lm)	Colour Temp. Renk Sıcaklığı (K)	Efficacy Etkinlik Faktörü (lm/W)	Dimensions Boyutlar (mm) axb	Pcs / Pack Koli Adedi	Package Vol. Koli Hacmi (m^3)	Package Weight Koli Ağırlığı (kg)
209860	Down	6	360	3000	60	160x70	1	-	-
209865	Up/Down	12	540	3000	45	240x70	1	-	-

Product codes can change by the kelvins, dimensions, or options. Please get in contact with the sales team.
Technical values has tolerance +-%7 by the operating conditions.
Ürün kodları kelvin, boyut ve opsiyonlar için değişebilir. Lütfen satış ekibi ile iletişime geçiniz.
Teknik sonuçlar çalışma koşullarına bağlı olarak +-%7 toleransa sahiptir.

Visit our website for latest product informations and documents.
Güncel ürün bilgi ve belgeleri için web sitemizi ziyaret ediniz.

recta
art and light

Outdoor Appliques
Dış Mekan Aplikler
Carla

Mechanical Specifications
Mekanik Özellikler

Body Gövde	**Aluminium** Alüminyum
IP Rating IP Sınıfı	**IP44**
IK Rating Body IK Gövde Sınıfı	-
Fire Protection Alev Koruması	-
Cable Gland Kablo Rakor	-
Cable Kablo	-
RAL Code Ral Kodu	9005 / 9006
Mounting Type Montaj Tipi	**Surface Mounted** Sıva Üstü

Optical Specifications
Optik Özellikler

Light Source Işık Kaynağı	-
Reflector Reflektör	-
Lens Lens	-
Diffuser Difüzör	**Clear Glass** Şeffaf Cam
CRI	-
Colour Temperature Renk Sıcaklığı	-
Photobiological Risk Group Fotobiyolojik Risk Grubu	RG1
Beam Angle Işık Açısı	-

Electrical Specifications
Elektriksel Özellikler

Input Voltage Giriş Gerilimi	220-240Vac
Frenquency Frekans	50-60Hz
Class Sınıf	I
System Lifetime Sistem Ömrü	-
Power Factor Güç Faktörü	-
Operating Temperature Çalışma Sıcaklığı	-20°C / +45°C
Standards Standartlar	EN 60598-2-1

Options
Opsiyonlar

DALI	-
1-10V	-
Step DIM	-
1hour Emergency Kit 1 Saat Acil Kit	-
3hour Emergency Kit 3 Saat Acil Kit	-
Electrical Protection Elektriksel Sınıf	-
Microwave Sensor Radar Sensör	-
RAL Code RAL Kodu	✓

Technical Drawing
Teknik Çizim

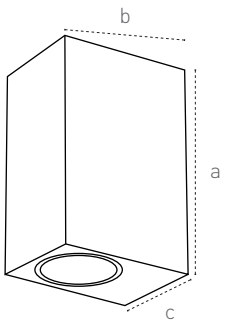

Code No Ürün Kodu	Power Güç (W)	Luminous Flux Işık Akısı (lm)	Colour Temp. Renk Sıcaklığı (K)	Efficacy Etkinlik Faktörü (lm/W)	Dimensions Boyutlar (mm) axbxc	Pcs / Pack Koli Adedi	Package Vol. Koli Hacmi (m^3)	Package Weight Koli Ağırlığı (kg)
207106	2xGu10	-	-	-	150x93x70	1	-	-

recta
art and light

Outdoor Appliques
Dış Mekan Aplikler
Vasco

Mechanical Specifications
Mekanik Özellikler

Body Gövde	**Aluminium** Alüminyum
IP Rating IP Sınıfı	IP44
IK Rating Body IK Gövde Sınıfı	-
Fire Protection Alev Koruması	-
Cable Gland Kablo Rakor	-
Cable Kablo	-
RAL Code Ral Kodu	9005 / 9006
Mounting Type Montaj Tipi	**Surface Mounted** Sıva Üstü

Optical Specifications
Optik Özellikler

Light Source Işık Kaynağı	Mid Power LED
Reflector Reflektör	-
Lens Lens	-
Diffuser Difüzör	**Clear Glass** Şeffaf Cam
CRI	>80
Colour Temperature Renk Sıcaklığı	3000K
Photobiological Risk Group Fotobiyolojik Risk Grubu	RG1
Beam Angle Işık Açısı	-

Electrical Specifications
Elektriksel Özellikler

Input Voltage Giriş Gerilimi	220-240Vac
Frenquency Frekans	50-60Hz
Class Sınıf	I
System Lifetime Sistem Ömrü	>30.000h
Power Factor Güç Faktörü	>0,90
Operating Temperature Çalışma Sıcaklığı	-20°C / +45°C
Standards Standartlar	EN 60598-2-1

Options
Opsiyonlar

DALI	-
1-10V	-
Step DIM	-
1hour Emergency Kit 1 Saat Acil Kit	-
3hour Emergency Kit 3 Saat Acil Kit	-
Electrical Protection Elektriksel Sınıf	-
Microwave Sensor Radar Sensör	-
RAL Code RAL Kodu	✔

Technical Drawing
Teknik Çizim

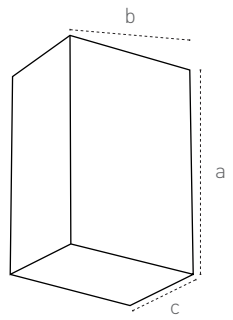

Code No Ürün Kodu	Power Güç (W)	Luminous Flux Işık Akısı (lm)	Colour Temp. Renk Sıcaklığı (K)	Efficacy Etkinlik Faktörü (lm/W)	Dimensions Boyutlar (mm) axbxc	Pcs / Pack Koli Adedi	Package Vol. Koli Hacmi (m^3)	Package Weight Koli Ağırlığı (kg)
207108	2x4	640	3000	80	162x90x58	1	-	-

recta
art and light

Outdoor Appliques
Dış Mekan Aplikler
Santos

Mechanical Specifications
Mekanik Özellikler

Body Gövde	**Aluminium** Alüminyum
IP Rating IP Sınıfı	IP44
IK Rating Body IK Gövde Sınıfı	-
Fire Protection Alev Koruması	-
Cable Gland Kablo Rakor	-
Cable Kablo	-
RAL Code Ral Kodu	9005 / 9006
Mounting Type Montaj Tipi	**Surface Mounted** Sıva Üstü

Optical Specifications
Optik Özellikler

Light Source Işık Kaynağı	Mid Power LED
Reflector Reflektör	-
Lens Lens	-
Diffuser Difüzör	**Clear Glass** Şeffaf Cam
CRI	>80
Colour Temperature Renk Sıcaklığı	3000K
Photobiological Risk Group Fotobiyolojik Risk Grubu	RG1
Beam Angle Işık Açısı	-

Electrical Specifications
Elektriksel Özellikler

Input Voltage Giriş Gerilimi	220-240Vac
Frenquency Frekans	50-60Hz
Class Sınıf	I
System Lifetime Sistem Ömrü	>30.000h
Power Factor Güç Faktörü	>0,90
Operating Temperature Çalışma Sıcaklığı	-20°C / +45°C
Standards Standartlar	EN 60598-2-1

Options
Opsiyonlar

DALI	-
1-10V	-
Step DIM	-
1hour Emergency Kit 1 Saat Acil Kit	-
3hour Emergency Kit 3 Saat Acil Kit	-
Electrical Protection Elektriksel Sınıf	-
Microwave Sensor Radar Sensör	-
RAL Code RAL Kodu	✓

Technical Drawing
Teknik Çizim

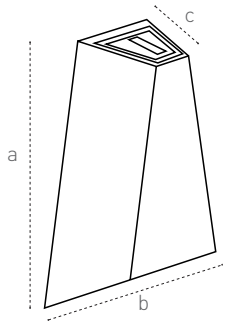

Code No Ürün Kodu	Power Güç (W)	Luminous Flux Işık Akısı (lm)	Colour Temp. Renk Sıcaklığı (K)	Efficacy Etkinlik Faktörü (lm/W)	Dimensions Boyutlar (mm) axbxc	Pcs / Pack Koli Adedi	Package Vol. Koli Hacmi (m^3)	Package Weight Koli Ağırlığı (kg)
207110	2x3	480	3000	80	176x111x62	1	-	-

recta
art and light

Outdoor Appliques
Dış Mekan Aplikler
Dura

Mechanical Specifications
Mekanik Özellikler

Body Gövde	**Aluminium** Alüminyum
IP Rating IP Sınıfı	**IP44**
IK Rating Body IK Gövde Sınıfı	-
Fire Protection Alev Koruması	-
Cable Gland Kablo Rakor	-
Cable Kablo	-
RAL Code Ral Kodu	**9005 / 9006**
Mounting Type Montaj Tipi	**Surface Mounted** Sıva Üstü

Optical Specifications
Optik Özellikler

Light Source Işık Kaynağı	**Mid Power LED**
Reflector Reflektör	-
Lens Lens	-
Diffuser Difüzör	**Clear Glass** Şeffaf Cam
CRI	**>80**
Colour Temperature Renk Sıcaklığı	**3000K**
Photobiological Risk Group Fotobiyolojik Risk Grubu	**RG1**
Beam Angle Işık Açısı	-

Electrical Specifications
Elektriksel Özellikler

Input Voltage Giriş Gerilimi	**220-240Vac**
Frenquency Frekans	**50-60Hz**
Class Sınıf	**I**
System Lifetime Sistem Ömrü	**>30.000h**
Power Factor Güç Faktörü	**>0,90**
Operating Temperature Çalışma Sıcaklığı	**-20°C / +45°C**
Standards Standartlar	**EN 60598-2-1**

Options
Opsiyonlar

DALI	-
1-10V	-
Step DIM	-
1hour Emergency Kit 1 Saat Acil Kit	-
3hour Emergency Kit 3 Saat Acil Kit	-
Electrical Protection Elektriksel Sınıf	-
Microwave Sensor Radar Sensör	-
RAL Code RAL Kodu	✔

Technical Drawing
Teknik Çizim

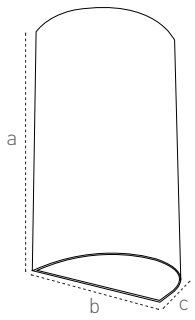

Code No Ürün Kodu	Power Güç (W)	Luminous Flux Işık Akısı (lm)	Colour Temp. Renk Sıcaklığı (K)	Efficacy Etkinlik Faktörü (lm/W)	Dimensions Boyutlar (mm) axbxc	Pcs / Pack Koli Adedi	Package Vol. Koli Hacmi (m^3)	Package Weight Koli Ağırlığı (kg)
208145	2x4	480	3000	80	160x90x58	1	-	-

recta
art and light

Outdoor Appliques
Dış Mekan Aplikler
Alberi

Mechanical Specifications
Mekanik Özellikler

Body Gövde	**Aluminium** Alüminyum
IP Rating IP Sınıfı	IP54
IK Rating Body IK Gövde Sınıfı	-
Fire Protection Alev Koruması	-
Cable Gland Kablo Rakor	-
Cable Kablo	-
RAL Code Ral Kodu	7016
Mounting Type Montaj Tipi	**Surface Mounted** Sıva Üstü

Optical Specifications
Optik Özellikler

Light Source Işık Kaynağı	Mid Power LED
Reflector Reflektör	-
Lens Lens	-
Diffuser Difüzör	PMMA
CRI	>80
Colour Temperature Renk Sıcaklığı	3000K / 4000K / 6500K
Photobiological Risk Group Fotobiyolojik Risk Grubu	RG1
Beam Angle Işık Açısı	-

Electrical Specifications
Elektriksel Özellikler

Input Voltage Giriş Gerilimi	220-240Vac
Frenquency Frekans	50-60Hz
Class Sınıf	I
System Lifetime Sistem Ömrü	>30.000h
Power Factor Güç Faktörü	>0,90
Operating Temperature Çalışma Sıcaklığı	-20°C / +45°C
Standards Standartlar	EN 60598-2-1

Options
Opsiyonlar

DALI	-
1-10V	-
Step DIM	-
1hour Emergency Kit 1 Saat Acil Kit	-
3hour Emergency Kit 3 Saat Acil Kit	-
Electrical Protection Elektriksel Sınıf	-
Microwave Sensor Radar Sensör	-
RAL Code RAL Kodu	✓

Technical Drawing
Teknik Çizim

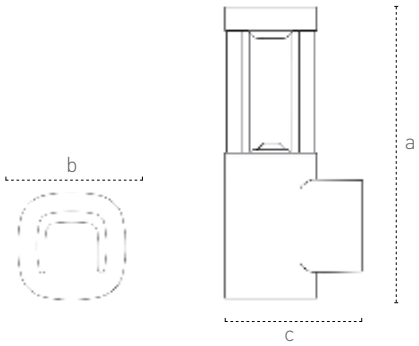

Code No Ürün Kodu	Power Güç (W)	Luminous Flux Işık Akısı (lm)	Colour Temp. Renk Sıcaklığı (K)	Efficacy Etkinlik Faktörü (lm/W)	Dimensions Boyutlar (mm) axbxc	Pcs / Pack Koli Adedi	Package Vol. Koli Hacmi (m^3)	Package Weight Koli Ağırlığı (kg)
208562	6	360	3000	60	220x155x70	1	-	-

recta
art and light

Outdoor Appliques
Dış Mekan Aplikler
Belise

Technical Drawing
Teknik Çizim

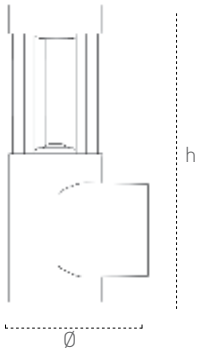

Mechanical Specifications
Mekanik Özellikler

Body Gövde	**Aluminium** Alüminyum
IP Rating IP Sınıfı	IP54
IK Rating Body IK Gövde Sınıfı	-
Fire Protection Alev Koruması	-
Cable Gland Kablo Rakor	-
Cable Kablo	-
RAL Code Ral Kodu	7016
Mounting Type Montaj Tipi	**Surface Mounted** Sıva Üstü

Optical Specifications
Optik Özellikler

Light Source Işık Kaynağı	Mid Power LED
Reflector Reflektör	-
Lens Lens	-
Diffuser Difüzör	PMMA
CRI	>80
Colour Temperature Renk Sıcaklığı	3000K / 4000K / 6500K
Photobiological Risk Group Fotobiyolojik Risk Grubu	RG1
Beam Angle Işık Açısı	-

Electrical Specifications
Elektriksel Özellikler

Input Voltage Giriş Gerilimi	220-240Vac
Frenquency Frekans	50-60Hz
Class Sınıf	I
System Lifetime Sistem Ömrü	>30.000h
Power Factor Güç Faktörü	>0,90
Operating Temperature Çalışma Sıcaklığı	-20°C / +45°C
Standards Standartlar	EN 60598-2-1

Options
Opsiyonlar

DALI	-
1-10V	-
Step DIM	-
1hour Emergency Kit 1 Saat Acil Kit	-
3hour Emergency Kit 3 Saat Acil Kit	-
Electrical Protection Elektriksel Sınıf	-
Microwave Sensor Radar Sensör	-
RAL Code RAL Kodu	✔

Code No Ürün Kodu	Power Güç (W)	Luminous Flux Işık Akısı (lm)	Colour Temp. Renk Sıcaklığı (K)	Efficacy Etkinlik Faktörü (lm/W)	Dimensions Boyutlar (mm) Øxh	Pcs / Pack Koli Adedi	Package Vol. Koli Hacmi (m^3)	Package Weight Koli Ağırlığı (kg)
208538	6	360	3000	60	70x220	1	-	-

recta
art and light

Outdoor Appliques
Dış Mekan Aplikler
Ayers

Mechanical Specifications
Mekanik Özellikler

Body Gövde	**Aluminium** Alüminyum
IP Rating IP Sınıfı	IP54
IK Rating Body IK Gövde Sınıfı	-
Fire Protection Alev Koruması	-
Cable Gland Kablo Rakor	-
Cable Kablo	-
RAL Code Ral Kodu	7016
Mounting Type Montaj Tipi	**Surface Mounted** Sıva Üstü

Optical Specifications
Optik Özellikler

Light Source Işık Kaynağı	Mid Power LED
Reflector Reflektör	-
Lens Lens	-
Diffuser Difüzör	PMMA
CRI	>80
Colour Temperature Renk Sıcaklığı	3000K / 4000K / 6500K
Photobiological Risk Group Fotobiyolojik Risk Grubu	RG1
Beam Angle Işık Açısı	-

Electrical Specifications
Elektriksel Özellikler

Input Voltage Giriş Gerilimi	220-240Vac
Frenquency Frekans	50-60Hz
Class Sınıf	I
System Lifetime Sistem Ömrü	>30.000h
Power Factor Güç Faktörü	>0,90
Operating Temperature Çalışma Sıcaklığı	-20°C / +45°C
Standards Standartlar	EN 60598-2-1

Options
Opsiyonlar

DALI	-
1-10V	-
Step DIM	-
1hour Emergency Kit 1 Saat Acil Kit	-
3hour Emergency Kit 3 Saat Acil Kit	-
Electrical Protection Elektriksel Sınıf	-
Microwave Sensor Radar Sensör	-
RAL Code RAL Kodu	✓

Technical Drawing
Teknik Çizim

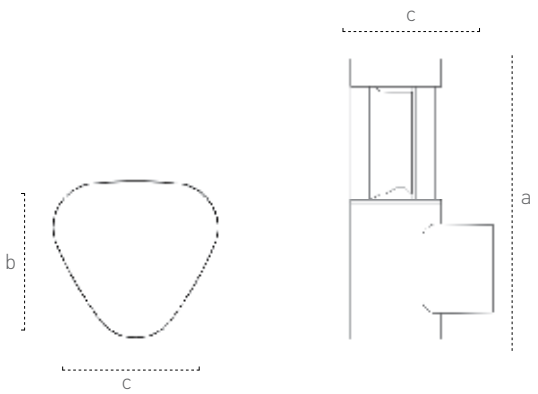

Code No Ürün Kodu	Power Güç (W)	Luminous Flux Işık Akısı (lm)	Colour Temp. Renk Sıcaklığı (K)	Efficacy Etkinlik Faktörü (lm/W)	Dimensions Boyutlar (mm) axbxc	Pcs / Pack Koli Adedi	Package Vol. Koli Hacmi (m^3)	Package Weight Koli Ağırlığı (kg)
208550	6	360	3000	60	220x70x75	1	-	-

recta
art and light

Garden Luminaires
Çimen Armatürleri
Pila

Mechanical Specifications
Mekanik Özellikler

Body Gövde	**Aluminium** Alüminyum
IP Rating IP Sınıfı	**IP54**
IK Rating Body IK Gövde Sınıfı	-
Fire Protection Alev Koruması	-
Cable Gland Kablo Rakor	-
Cable Kablo	-
RAL Code Ral Kodu	**7016**
Mounting Type Montaj Tipi	**Ground** Zemin

Optical Specifications
Optik Özellikler

Light Source Işık Kaynağı	**COB-**
Reflector Reflektör	-
Lens Lens	-
Diffuser Difüzör	**Clear Glass** Şeffaf Cam
CRI	**>80**
Colour Temperature Renk Sıcaklığı	**3000K / 4000K / 6500K**
Photobiological Risk Group Fotobiyolojik Risk Grubu	**RG1**
Beam Angle Işık Açısı	-

Electrical Specifications
Elektriksel Özellikler

Input Voltage Giriş Gerilimi	**220-240Vac**
Frenquency Frekans	**50-60Hz**
Class Sınıf	**I**
System Lifetime Sistem Ömrü	**>50.000h**
Power Factor Güç Faktörü	**>0,90**
Operating Temperature Çalışma Sıcaklığı	**-20°C / +45°C**
Standards Standartlar	**EN 60598-2-1**

Options
Opsiyonlar

DALI	✔
1-10V	-
Step DIM	-
1hour Emergency Kit 1 Saat Acil Kit	✔
3hour Emergency Kit 3 Saat Acil Kit	✔
Electrical Protection Elektriksel Sınıf	-
Microwave Sensor Radar Sensör	-
RAL Code RAL Kodu	✔

60598-2-1

Technical Drawing
Teknik Çizim

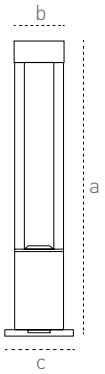

Code No Ürün Kodu	Power Güç (W)	Luminous Flux Işık Akısı (lm)	Colour Temp. Renk Sıcaklığı (K)	Efficacy Etkinlik Faktörü (lm/W)	Dimensions Boyutlar (mm) axbxc	Pcs / Pack Koli Adedi	Package Vol. Koli Hacmi (m^3)	Package Weight Koli Ağırlığı (kg)
209928	12	1200	3000	100	800x120x165	1	0,01	-

Garden Luminaires
Çimen Armatürleri
Terna

Mechanical Specifications
Mekanik Özellikler

Body Gövde	**Aluminium** Alüminyum
IP Rating IP Sınıfı	IP54
IK Rating Body IK Gövde Sınıfı	-
Fire Protection Alev Koruması	-
Cable Gland Kablo Rakor	-
Cable Kablo	-
RAL Code Ral Kodu	7016
Mounting Type Montaj Tipi	**Ground** Zemin

Optical Specifications
Optik Özellikler

Light Source Işık Kaynağı	COB
Reflector Reflektör	-
Lens Lens	-
Diffuser Difüzör	**Clear Glass** Şeffaf Cam
CRI	>80
Colour Temperature Renk Sıcaklığı	3000K / 4000K / 6500K
Photobiological Risk Group Fotobiyolojik Risk Grubu	RG1
Beam Angle Işık Açısı	70°

Electrical Specifications
Elektriksel Özellikler

Input Voltage Giriş Gerilimi	220-240Vac
Frenquency Frekans	50-60Hz
Class Sınıf	I
System Lifetime Sistem Ömrü	>50.000h
Power Factor Güç Faktörü	>0,90
Operating Temperature Çalışma Sıcaklığı	-20°C / +45°C
Standards Standartlar	EN 60598-2-1

Options
Opsiyonlar

DALI	✓
1-10V	-
Step DIM	-
1hour Emergency Kit 1 Saat Acil Kit	✓
3hour Emergency Kit 3 Saat Acil Kit	✓
Electrical Protection Elektriksel Sınıf	-
Microwave Sensor Radar Sensör	-
RAL Code RAL Kodu	✓

Technical Drawing
Teknik Çizim

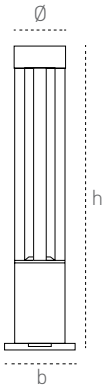

Code No Ürün Kodu	Power Güç (W)	Luminous Flux Işık Akısı (lm)	Colour Temp. Renk Sıcaklığı (K)	Efficacy Etkinlik Faktörü (lm/W)	Dimensions Boyutlar (mm) Øxhxb	Pcs / Pack Koli Adedi	Package Vol. Koli Hacmi (m^3)	Package Weight Koli Ağırlığı (kg)
209931	12	1200	3000	100	800x115x160	1	0,01	-

recta
art and light

Garden Luminaires
Çimen Armatürleri
Alberi

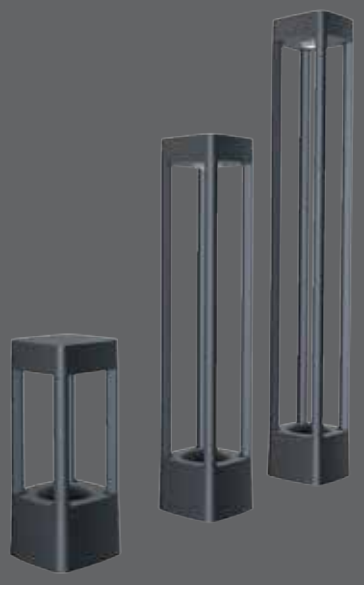

Mechanical Specifications
Mekanik Özellikler

Body Gövde	**Aluminium** Alüminyum
IP Rating IP Sınıfı	**IP54**
IK Rating Body IK Gövde Sınıfı	-
Fire Protection Alev Koruması	-
Cable Gland Kablo Rakor	-
Cable Kablo	-
RAL Code Ral Kodu	**7016**
Mounting Type Montaj Tipi	**Ground** Zemin

Optical Specifications
Optik Özellikler

Light Source Işık Kaynağı	**Mid Power LED**
Reflector Reflektör	-
Lens Lens	-
Diffuser Difüzör	**PMMA**
CRI	**>80**
Colour Temperature Renk Sıcaklığı	**3000K / 4000K / 6500K**
Photobiological Risk Group Fotobiyolojik Risk Grubu	**RG1**
Beam Angle Işık Açısı	-

Electrical Specifications
Elektriksel Özellikler

Input Voltage Giriş Gerilimi	**220-240Vac**
Frenquency Frekans	**50-60Hz**
Class Sınıf	**I**
System Lifetime Sistem Ömrü	**>30.000h**
Power Factor Güç Faktörü	**>0,90**
Operating Temperature Çalışma Sıcaklığı	**-20°C / +45°C**
Standards Standartlar	**EN 60598-2-1**

Options
Opsiyonlar

DALI	-
1-10V	-
Step DIM	-
1hour Emergency Kit 1 Saat Acil Kit	-
3hour Emergency Kit 3 Saat Acil Kit	-
Electrical Protection Elektriksel Sınıf	-
Microwave Sensor Radar Sensör	-
RAL Code RAL Kodu	✔

60598-2-1

Technical Drawing
Teknik Çizim

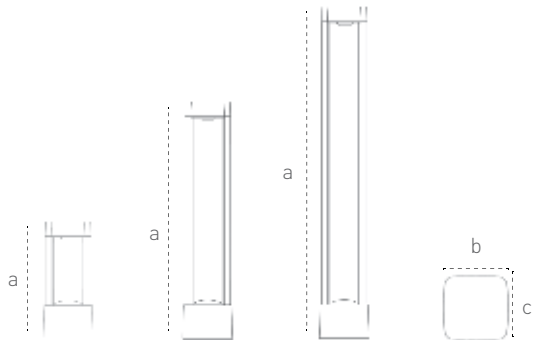

Code No Ürün Kodu	Power Güç (W)	Luminous Flux Işık Akısı (lm)	Colour Temp. Renk Sıcaklığı (K)	Efficacy Etkinlik Faktörü (lm/W)	Dimensions Boyutlar (mm) axbxc	Pcs / Pack Koli Adedi	Package Vol. Koli Hacmi (m^3)	Package Weight Koli Ağırlığı (kg)
208553	6	420	3000	70	250x100x100	1	-	-
208554	6	420	3000	70	500x100x100	1		
208555	6	420	3000	70	700x100x100	1		

recta
art and light

Garden Luminaires
Çimen Armatürleri
Belise

Mechanical Specifications
Mekanik Özellikler

Body Gövde	**Aluminium** Alüminyum
IP Rating IP Sınıfı	IP54
IK Rating Body IK Gövde Sınıfı	-
Fire Protection Alev Koruması	-
Cable Gland Kablo Rakor	-
Cable Kablo	-
RAL Code Ral Kodu	7016
Mounting Type Montaj Tipi	**Ground** Zemin

Optical Specifications
Optik Özellikler

Light Source Işık Kaynağı	Mid Power LED
Reflector Reflektör	-
Lens Lens	-
Diffuser Difüzör	PMMA
CRI	>80
Colour Temperature Renk Sıcaklığı	3000K / 4000K / 6500K
Photobiological Risk Group Fotobiyolojik Risk Grubu	RG1
Beam Angle Işık Açısı	-

Electrical Specifications
Elektriksel Özellikler

Input Voltage Giriş Gerilimi	220-240Vac
Frenquency Frekans	50-60Hz
Class Sınıf	I
System Lifetime Sistem Ömrü	>30.000h
Power Factor Güç Faktörü	>0,90
Operating Temperature Çalışma Sıcaklığı	-20°C / +45°C
Standards Standartlar	EN 60598-2-1

Options
Opsiyonlar

DALI	-
1-10V	-
Step DIM	-
1hour Emergency Kit 1 Saat Acil Kit	-
3hour Emergency Kit 3 Saat Acil Kit	-
Electrical Protection Elektriksel Sınıf	-
Microwave Sensor Radar Sensör	-
RAL Code RAL Kodu	✔

Technical Drawing
Teknik Çizim

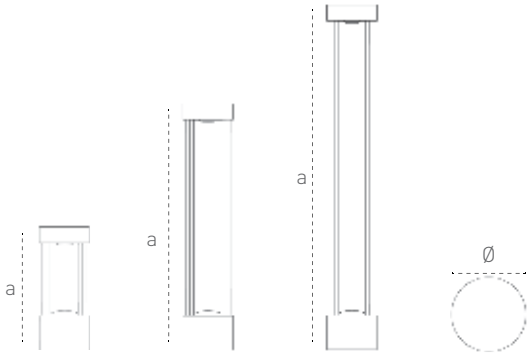

Code No Ürün Kodu	Power Güç (W)	Luminous Flux Işık Akısı (lm)	Colour Temp. Renk Sıcaklığı (K)	Efficacy Etkinlik Faktörü (lm/W)	Dimensions Boyutlar (mm) axØ	Pcs / Pack Koli Adedi	Package Vol. Koli Hacmi (m^3)	Package Weight Koli Ağırlığı (kg)
208529	6	420	3000	70	250x100	1	-	-
208530	6	420	3000	70	500x100	1		
208531	6	420	3000	70	700x100	1		

recta
art and light

Garden Luminaires
Çimen Armatürleri
Ayers

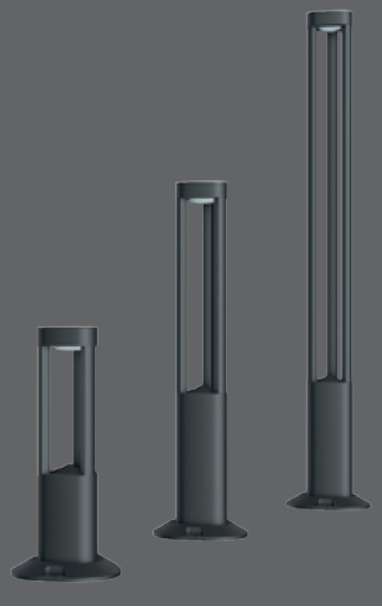

Mechanical Specifications
Mekanik Özellikler

Body Gövde	**Aluminium** Alüminyum
IP Rating IP Sınıfı	IP54
IK Rating Body IK Gövde Sınıfı	-
Fire Protection Alev Koruması	-
Cable Gland Kablo Rakor	-
Cable Kablo	-
RAL Code Ral Kodu	7016
Mounting Type Montaj Tipi	**Ground** Zemin

Optical Specifications
Optik Özellikler

Light Source Işık Kaynağı	Mid Power LED
Reflector Reflektör	-
Lens Lens	-
Diffuser Difüzör	PMMA
CRI	>80
Colour Temperature Renk Sıcaklığı	3000K / 4000K / 6500K
Photobiological Risk Group Fotobiyolojik Risk Grubu	RG1
Beam Angle Işık Açısı	-

Electrical Specifications
Elektriksel Özellikler

Input Voltage Giriş Gerilimi	220-240Vac
Frenquency Frekans	50-60Hz
Class Sınıf	I
System Lifetime Sistem Ömrü	>30.000h
Power Factor Güç Faktörü	>0,90
Operating Temperature Çalışma Sıcaklığı	-20°C / +45°C
Standards Standartlar	EN 60598-2-1

Options
Opsiyonlar

DALI	-
1-10V	-
Step DIM	-
1hour Emergency Kit 1 Saat Acil Kit	-
3hour Emergency Kit 3 Saat Acil Kit	-
Electrical Protection Elektriksel Sınıf	-
Microwave Sensor Radar Sensör	-
RAL Code RAL Kodu	✓

Technical Drawing
Teknik Çizim

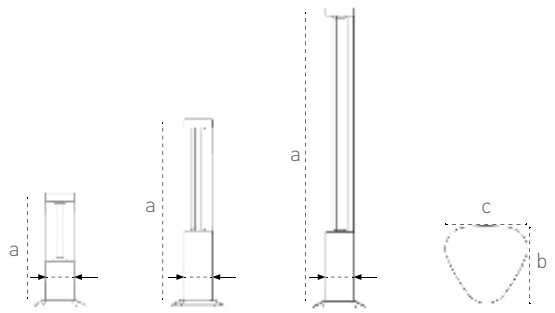

Code No Ürün Kodu	Power Güç (W)	Luminous Flux Işık Akısı (lm)	Colour Temp. Renk Sıcaklığı (K)	Efficacy Etkinlik Faktörü (lm/W)	Dimensions Boyutlar (mm) axbxc	Pcs / Pack Koli Adedi	Package Vol. Koli Hacmi (m^3)	Package Weight Koli Ağırlığı (kg)
208541	6	420	3000	70	200x75x70	1	-	-
208542	6	420	3000	70	500x75x70	1		
208543	6	420	3000	70	800x75x70	1		

recta
art and light

Recessed Floor
Yer Gömme
Yer Gömme Ø80

Mechanical Specifications
Mekanik Özellikler

Body Gövde	**Aluminium** Alüminyum
IP Rating IP Sınıfı	**IP67**
IK Rating Body IK Gövde Sınıfı	**IK10**
Fire Protection Alev Koruması	**650°C**
Cable Gland Kablo Rakor	**PG9**
Cable Kablo	**-**
RAL Code Ral Kodu	**9005**
Mounting Type Montaj Tipi	**Recessed Mounted** Sıva Altı

Optical Specifications
Optik Özellikler

Light Source Işık Kaynağı	**Mid Power LED**
Reflector Reflektör	**-**
Lens Lens	**PMMA**
Diffuser Difüzör	**Tempered Glass** Temperli Cam
CRI	**>70**
Colour Temperature Renk Sıcaklığı	**3000K / 4000K / 6500K**
Photobiological Risk Group Fotobiyolojik Risk Grubu	**RG1**
Beam Angle Işık Açısı	**60°**

Electrical Specifications
Elektriksel Özellikler

Input Voltage Giriş Gerilimi	**220-240Vac**
Frenquency Frekans	**50-60Hz**
Class Sınıf	**I**
System Lifetime Sistem Ömrü	**>30.000h**
Power Factor Güç Faktörü	**>0,90**
Operating Temperature Çalışma Sıcaklığı	**-20°C / +45°C**
Standards Standartlar	**EN60598-2-2**

Options
Opsiyonlar

DALI	**-**
1-10V	**-**
Step DIM	**-**
1hour Emergency Kit 1 Saat Acil Kit	**-**
3hour Emergency Kit 3 Saat Acil Kit	**-**
Electrical Protection Elektriksel Sınıf	**-**
Microwave Sensor Radar Sensör	**-**
RAL Code RAL Kodu	**-**
Marine Painting Marin Boya	**-**

Technical Drawing
Teknik Çizim

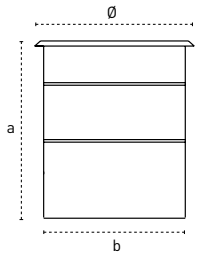

Code No Ürün Kodu	Power Güç (W)	Luminous Flux Işık Akısı (lm)	Colour Temp. Renk Sıcaklığı (K)	Efficacy Etkinlik Faktörü (lm/W)	Dimensions Boyutlar (mm) Øxaxb	Pcs / Pack Koli Adedi	Package Vol. Koli Hacmi (m^3)	Package Weight Koli Ağırlığı (kg)
205998	3	270	4000	90	90x110x80	1	0,08	1,2

Product codes can change by the kelvins, dimensions, or options. Please get in contact with the sales team.
Technical values has tolerance +-%7 by the operating conditions.
Ürün kodları kelvin, boyut ve opsiyonlar için değişebilir. Lütfen satış ekibi ile iletişime geçiniz.
Teknik sonuçlar çalışma koşullarına bağlı olarak +-%7 toleransa sahiptir.

Visit our website for latest product informations and documents.
Güncel ürün bilgi ve belgeleri için web sitemizi ziyaret ediniz.

recta
art and light

Recessed Floor
Yer Gömme

Yer Gömme Ø100

Technical Drawing
Teknik Çizim

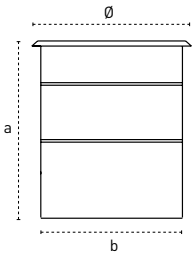

Mechanical Specifications
Mekanik Özellikler

Body Gövde	**Aluminium** Alüminyum
IP Rating IP Sınıfı	IP67
IK Rating Body IK Gövde Sınıfı	IK10
Fire Protection Alev Koruması	650°C
Cable Gland Kablo Rakor	PG9
Cable Kablo	-
RAL Code Ral Kodu	9005
Mounting Type Montaj Tipi	**Recessed Mounted** Sıva Altı

Optical Specifications
Optik Özellikler

Light Source Işık Kaynağı	Mid Power LED
Reflector Reflektör	-
Lens Lens	PMMA
Diffuser Difüzör	**Tempered Glass** Temperli Cam
CRI	>70
Colour Temperature Renk Sıcaklığı	3000K / 4000K / 6500K
Photobiological Risk Group Fotobiyolojik Risk Grubu	RG1
Beam Angle Işık Açısı	60°

Electrical Specifications
Elektriksel Özellikler

Input Voltage Giriş Gerilimi	220-240Vac
Frenquency Frekans	50-60Hz
Class Sınıf	I
System Lifetime Sistem Ömrü	>30.000h
Power Factor Güç Faktörü	>0,90
Operating Temperature Çalışma Sıcaklığı	-20°C / +45°C
Standards Standartlar	EN60598-2-2

Options
Opsiyonlar

DALI	-
1-10V	-
Step DIM	-
1hour Emergency Kit 1 Saat Acil Kit	-
3hour Emergency Kit 3 Saat Acil Kit	-
Electrical Protection Elektriksel Sınıf	-
Microwave Sensor Radar Sensör	-
RAL Code RAL Kodu	-
Marine Painting Marin Boya	-

Code No Ürün Kodu	Power Güç (W)	Luminous Flux Işık Akısı (lm)	Colour Temp. Renk Sıcaklığı (K)	Efficacy Etkinlik Faktörü (lm/W)	Dimensions Boyutlar (mm) Øxaxb	Pcs / Pack Koli Adedi	Package Vol. Koli Hacmi (m^3)	Package Weight Koli Ağırlığı (kg)
206001	6	540	4000	90	115x110x105	1	0,001	1,6

Product codes can change by the kelvins, dimensions, or options. Please get in contact with the sales team.
Technical values has tolerance +-%7 by the operating conditions.
Ürün kodları kelvin, boyut ve opsiyonlar için değişebilir. Lütfen satış ekibi ile iletişime geçiniz.
Teknik sonuçlar çalışma koşullarına bağlı olarak +-%7 toleransa sahiptir.

Visit our website for latest product informations and documents.
Güncel ürün bilgi ve belgeleri için web sitemizi ziyaret ediniz.

recta
art and light

Recessed Floor
Yer Gömme

Yer Gömme Ø150

Mechanical Specifications
Mekanik Özellikler

Body Gövde	**Aluminium** Alüminyum
IP Rating IP Sınıfı	IP67
IK Rating Body IK Gövde Sınıfı	IK10
Fire Protection Alev Koruması	650°C
Cable Gland Kablo Rakor	PG9
Cable Kablo	-
RAL Code Ral Kodu	9005
Mounting Type Montaj Tipi	**Recessed Mounted** Sıva Altı

Optical Specifications
Optik Özellikler

Light Source Işık Kaynağı	Mid Power LED
Reflector Reflektör	-
Lens Lens	PMMA
Diffuser Difüzör	**Tempered Glass** Temperli Cam
CRI	>70
Colour Temperature Renk Sıcaklığı	3000K / 4000K / 6500K
Photobiological Risk Group Fotobiyolojik Risk Grubu	RG1
Beam Angle Işık Açısı	60°

Electrical Specifications
Elektriksel Özellikler

Input Voltage Giriş Gerilimi	220-240Vac
Frenquency Frekans	50-60Hz
Class Sınıf	I
System Lifetime Sistem Ömrü	>30.000h
Power Factor Güç Faktörü	>0,90
Operating Temperature Çalışma Sıcaklığı	-20°C / +45°C
Standards Standartlar	EN60598-2-2

Options
Opsiyonlar

DALI	-
1-10V	-
Step DIM	-
1hour Emergency Kit 1 Saat Acil Kit	-
3hour Emergency Kit 3 Saat Acil Kit	-
Electrical Protection Elektriksel Sınıf	-
Microwave Sensor Radar Sensör	-
RAL Code RAL Kodu	-
Marine Painting Marin Boya	-

Technical Drawing
Teknik Çizim

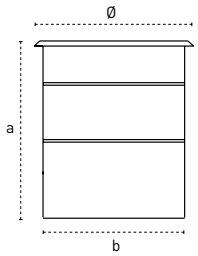

Code No Ürün Kodu	Power Güç (W)	Luminous Flux Işık Akısı (lm)	Colour Temp. Renk Sıcaklığı (K)	Efficacy Etkinlik Faktörü (lm/W)	Dimensions Boyutlar (mm) Øxaxb	Pcs / Pack Koli Adedi	Package Vol. Koli Hacmi (m^3)	Package Weight Koli Ağırlığı (kg)
206004	9	810	4000	90	150x100x140	1	0,002	2,4
206007	18	1620	4000	90	150x100x140	1	0,002	2,4
206010	27	2430	4000	90	150x100x140	1	0,002	2,4

Product codes can change by the kelvins, dimensions, or options. Please get in contact with the sales team.
Technical values has tolerance +-%7 by the operating conditions.
Ürün kodları kelvin, boyut ve opsiyonlar için değişebilir. Lütfen satış ekibi ile iletişime geçiniz.
Teknik sonuçlar çalışma koşullarına bağlı olarak +-%7 toleransa sahiptir.

Visit our website for latest product informations and documents.
Güncel ürün bilgi ve belgeleri için web sitemizi ziyaret ediniz.

recta
art and light

Recessed Wall Luminaires
Duvar Gömme Armatürleri
Oscaled

Technical Drawing
Teknik Çizim

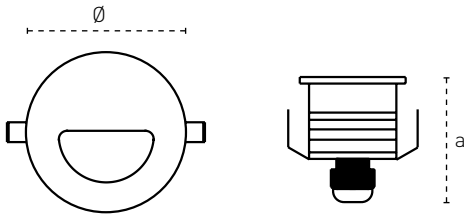

Mechanical Specifications
Mekanik Özellikler

Body Gövde	**Sheet** / Sac **Aluminium Frame** / Alüminyum Çerçeve
IP Rating IP Sınıfı	IP65
IK Rating Body IK Gövde Sınıfı	IK05
Fire Protection Alev Koruması	650°C
Cable Gland Kablo Rakor	-
Cable Kablo	-
RAL Code Ral Kodu	9005
Mounting Type Montaj Tipi	**Recessed Mounted** Sıva Altı

Optical Specifications
Optik Özellikler

Light Source Işık Kaynağı	SMD
Reflector Reflektör	-
Lens Lens	-
Diffuser Difüzör	Opal
CRI	>80
Colour Temperature Renk Sıcaklığı	4000K
Photobiological Risk Group Fotobiyolojik Risk Grubu	RG1
Beam Angle Işık Açısı	160°

Electrical Specifications
Elektriksel Özellikler

Input Voltage Giriş Gerilimi	220-240Vac
Frenquency Frekans	50-60Hz
Class Sınıf	II
System Lifetime Sistem Ömrü	>30.000h
Power Factor Güç Faktörü	>0,50
Operating Temperature Çalışma Sıcaklığı	-20°C / +45°C
Standards Standartlar	EN60598-2-2

Options
Opsiyonlar

DALI	-
1-10V	-
Step DIM	-
1hour Emergency Kit 1 Saat Acil Kit	-
3hour Emergency Kit 3 Saat Acil Kit	-
Electrical Protection Elektriksel Sınıf	-
Microwave Sensor Radar Sensör	-
RAL Code RAL Kodu	-
Marine Painting Marin Boya	-

Code No Ürün Kodu	Power Güç (W)	Luminous Flux Işık Akısı (lm)	Colour Temp. Renk Sıcaklığı (K)	Efficacy Etkinlik Faktörü (lm/W)	Dimensions Boyutlar (mm) Øxa	Cut Size Kesim Ölçüsü Ⓓ (mm)	Pcs / Pack Koli Adedi	Package Vol. Koli Hacmi (m^3)	Package Weight Koli Ağırlığı (kg)
206013	3	300	4000	100	59x60	60	1	0,035	0,3

Product codes can change by the kelvins, dimensions, or options. Please get in contact with the sales team.
Technical values has tolerance +-%7 by the operating conditions.
Ürün kodları kelvin, boyut ve opsiyonlar için değişebilir. Lütfen satış ekibi ile iletişime geçiniz.
Teknik sonuçlar çalışma koşullarına bağlı olarak +-%7 toleransa sahiptir.

Visit our website for latest product informations and documents.
Güncel ürün bilgi ve belgeleri için web sitemizi ziyaret ediniz.

recta
art and light

Recessed Wall Luminaires
Duvar Gömme Armatürleri
Escaled

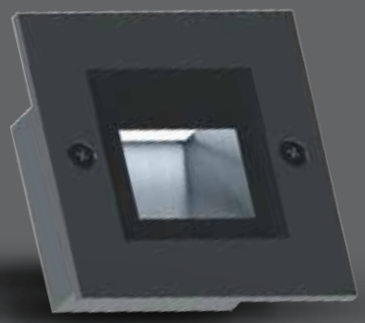

Mechanical Specifications
Mekanik Özellikler

Body Gövde	**Sheet** / Sac **Aluminium Frame** / Alüminyum Çerçeve
IP Rating IP Sınıfı	IP65
IK Rating Body IK Gövde Sınıfı	IK05
Fire Protection Alev Koruması	650°C
Cable Gland Kablo Rakor	-
Cable Kablo	-
RAL Code Ral Kodu	9005
Mounting Type Montaj Tipi	**Recessed Mounted** Sıva Altı

Optical Specifications
Optik Özellikler

Light Source Işık Kaynağı	SMD
Reflector Reflektör	-
Lens Lens	-
Diffuser Difüzör	Opal
CRI	>80
Colour Temperature Renk Sıcaklığı	4000K
Photobiological Risk Group Fotobiyolojik Risk Grubu	RG1
Beam Angle Işık Açısı	**Asymmetric** Asimetrik

Electrical Specifications
Elektriksel Özellikler

Input Voltage Giriş Gerilimi	220-240Vac
Frenquency Frekans	50-60Hz
Class Sınıf	II
System Lifetime Sistem Ömrü	>30.000h
Power Factor Güç Faktörü	>0,50
Operating Temperature Çalışma Sıcaklığı	-20°C / +45°C
Standards Standartlar	EN60598-2-2

Options
Opsiyonlar

DALI	-
1-10V	-
Step DIM	-
1hour Emergency Kit 1 Saat Acil Kit	-
3hour Emergency Kit 3 Saat Acil Kit	-
Electrical Protection Elektriksel Sınıf	-
Microwave Sensor Radar Sensör	-
RAL Code RAL Kodu	-
Marine Painting Marin Boya	-

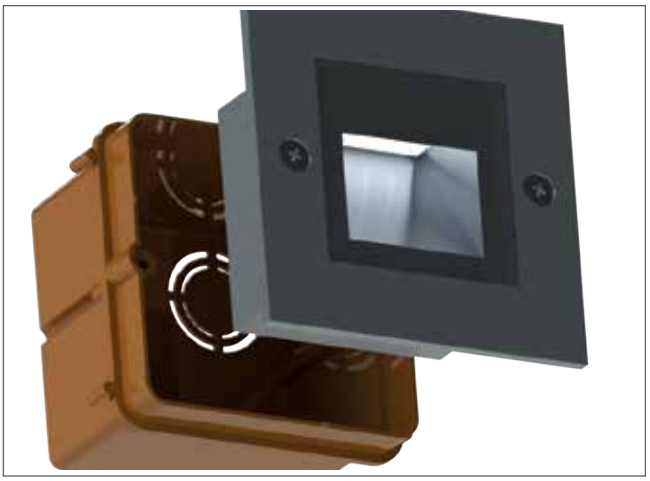

Technical Drawing
Teknik Çizim

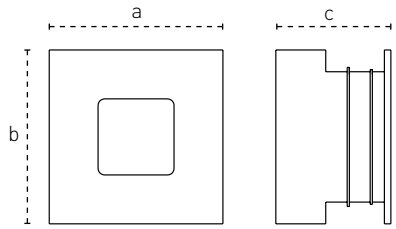

Code No Ürün Kodu	Power Güç (W)	Luminous Flux Işık Akısı (lm)	Colour Temp. Renk Sıcaklığı (K)	Efficacy Etkinlik Faktörü (lm/W)	Dimensions Boyutlar (mm) axbxc	Cut Size Kesim Ölçüsü Ⓓ (mm)	Pcs / Pack Koli Adedi	Package Vol. Koli Hacmi (m^3)	Package Weight Koli Ağırlığı (kg)
205989	3	300	4000	100	85x85x45	45	1	0,054	0,3

Product codes can change by the kelvins, dimensions, or options. Please get in contact with the sales team.
Technical values has tolerance +-%7 by the operating conditions.
Ürün kodları kelvin, boyut ve opsiyonlar için değişebilir. Lütfen satış ekibi ile iletişime geçiniz.
Teknik sonuçlar çalışma koşullarına bağlı olarak +-%7 toleransa sahiptir.

Visit our website for latest product informations and documents.
Güncel ürün bilgi ve belgeleri için web sitemizi ziyaret ediniz.

recta
art and light

Grass Luminaires
Çimen Armatürleri
Santa

Technical Drawing
Teknik Çizim

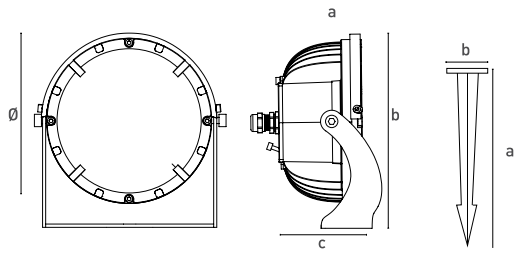

Mechanical Specifications
Mekanik Özellikler

Body Gövde	**Aluminium** Alüminyum
IP Rating IP Sınıfı	**IP65**
IK Rating Body IK Gövde Sınıfı	**IK08**
Fire Protection Alev Koruması	-
Cable Gland Kablo Rakor	-
Cable Kablo	**2x1,5mm²**
RAL Code Ral Kodu	**9005 / 9006 / 7016**
Mounting Type Montaj Tipi	**Ground** Zemin

Optical Specifications
Optik Özellikler

Light Source Işık Kaynağı	**High Power LED**
Reflector Reflektör	-
Lens Lens	-
Diffuser Difüzör	**Tempered Glass** Temperli Cam
CRI	**>70**
Colour Temperature Renk Sıcaklığı	**3000K / 4000K / 6500K**
Photobiological Risk Group Fotobiyolojik Risk Grubu	**RG1**
Beam Angle Işık Açısı	**30°/60°/90°/Symmetric** Simetrik

Electrical Specifications
Elektriksel Özellikler

Input Voltage Giriş Gerilimi	**220-240Vac**
Frenquency Frekans	**50-60Hz**
Class Sınıf	**I**
System Lifetime Sistem Ömrü	**>50.000h**
Power Factor Güç Faktörü	**>0,90**
Operating Temperature Çalışma Sıcaklığı	**-10°C / 40°C**
Standards Standartlar	**60598-2-1**

Options
Opsiyonlar

DALI	-
1-10V	-
Step DIM	-
1hour Emergency Kit 1 Saat Acil Kit	-
3hour Emergency Kit 3 Saat Acil Kit	-
Electrical Protection Elektriksel Sınıf	-
Microwave Sensor Radar Sensör	-
RAL Code RAL Kodu	✓
Marine Painting Marin Boya	✓

Code No Ürün Kodu	Power Güç (W)	Luminous Flux Işık Akısı (lm)	Colour Temp. Renk Sıcaklığı (K)	Efficacy Etkinlik Faktörü (lm/W)	Dimensions Boyutlar (mm) axbxc	Pcs / Pack Koli Adedi	Package Weight Koli Ağırlığı (kg)
206822	15	2100	4000	140	283x185x101	1	1,6
206825	25	3500	4000	140	283x185x101	1	1,6
206828	37	5180	4000	140	283x185x101	1	1,6

Product codes can change by the kelvins, dimensions, or options. Please get in contact with the sales team. Ürün kodları kelvin, boyut ve opsiyonlar için değişebilir. Lütfen satış ekibi ile iletişime geçiniz.
Technical values has tolerance +-%7 by the operating conditions. Teknik sonuçlar çalışma koşullarına bağlı olarak +-%7 toleransa sahiptir.

recta
art and light

Grass Luminaires
Çimen Armatürü
Santa L

Mechanical Specifications
Mekanik Özellikler

Body Gövde	**Aluminium** Alüminyum
IP Rating IP Sınıfı	IP65
IK Rating Body IK Gövde Sınıfı	IK08
Fire Protection Alev Koruması	650°C
Cable Gland Kablo Rakor	-
Cable Kablo	-
RAL Code Ral Kodu	9005
Mounting Type Montaj Tipi	**Ground** Zemin

Optical Specifications
Optik Özellikler

Light Source Işık Kaynağı	**High Power LED**
Reflector Reflektör	-
Lens Lens	-
Diffuser Difüzör	**Tempered Glass** Temperli Cam
CRI	>80
Colour Temperature Renk Sıcaklığı	3000K / 4000K / 6500K
Photobiological Risk Group Fotobiyolojik Risk Grubu	RG1
Beam Angle Işık Açısı	15°/30°/45°/60°/ 90°/120°

Electrical Specifications
Elektriksel Özellikler

Input Voltage Giriş Gerilimi	220-240Vac
Frenquency Frekans	50-60Hz
Class Sınıf	I
System Lifetime Sistem Ömrü	>50.000h
Power Factor Güç Faktörü	>0,90
Operating Temperature Çalışma Sıcaklığı	-20°C / +50°C
Standards Standartlar	EN60598-2-2

Options
Opsiyonlar

DALI	✓
1-10V	✓
Step DIM	✓
1hour Emergency Kit 1 Saat Acil Kit	-
3hour Emergency Kit 3 Saat Acil Kit	-
Electrical Protection Elektriksel Sınıf	-
Microwave Sensor Radar Sensör	-
RAL Code RAL Kodu	✓
Marine Painting Marin Boya	✓

Technical Drawing
Teknik Çizim

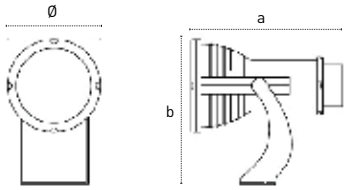

Code No Ürün Kodu	Power Güç (W)	Luminous Flux Işık Akısı (lm)	Colour Temp. Renk Sıcaklığı (K)	Efficacy Etkinlik Faktörü (lm/W)	Dimensions Boyutlar (mm) Øxaxb	Pcs / Pack Koli Adedi	Package Vol. Koli Hacmi (m^3)	Package Weight Koli Ağırlığı (kg)
209852	40	5320	4000	133	210x300x312	1	0,02	4,9
209853	60	7500	4000	125	210x300x312	1	0,02	4,9
209854	75	9750	4000	130	210x300x312	1	0,02	4,9
209855	100	12300	4000	123	210x300x312	1	0,02	4,9

Product codes can change by the kelvins, dimensions, or options. Please get in contact with the sales team. Ürün kodları kelvin, boyut ve opsiyonlar için değişebilir. Lütfen satış ekibi ile iletişime geçiniz.
Technical values has tolerance +-%7 by the operating conditions. Teknik sonuçlar çalışma koşullarına bağlı olarak +-%7 toleransa sahiptir.

recta

art and light

recta

art and light

İmes Sanayi Sitesi A Blok 101/38 Ümraniye / İstanbul - TR **Tel :** +90 216 466 10 10 (pbx) • **Fax:** +90 216 364 60 15